Se si alto pon gir mie stanche rime

Petrarca 11th stanza of Mia benigna fortuna

Orlando di Lasso

Soprano: Se si al - to pon gir mie stan - che ri - - - - - me,

Alto: Se si al - to

Tenor 1: Se si al - to pon gir mie stan - che

Tenor 2: Se si al - to pon gir mie stan - che ri - me, Se

Bass:

4

S: Se si al - to pon gir mie

A: pon gir mie stan - che ri - me, mie

T 1: ri - me, Se si al - to pon gir

T 2: si al - to pon gir mie stan - che ri - me, mie stan -

B: Se si al - to pon gir mie stan - che ri - me, mie

7

S: stan - - - - che ri - me, Ch'ag - giun - gan lei, ch'è fuor

A: stan - - - - - che ri - - - - me, Ch'ag - giun - gan lei, ch'è

T 1: mie stan - che ri - - - - me, Ch'ag - giun - gan lei, ch'è

T 2: che ri - - - - - - - me, Ch'ag -

B: stan - - - - - che ri - - - - me,

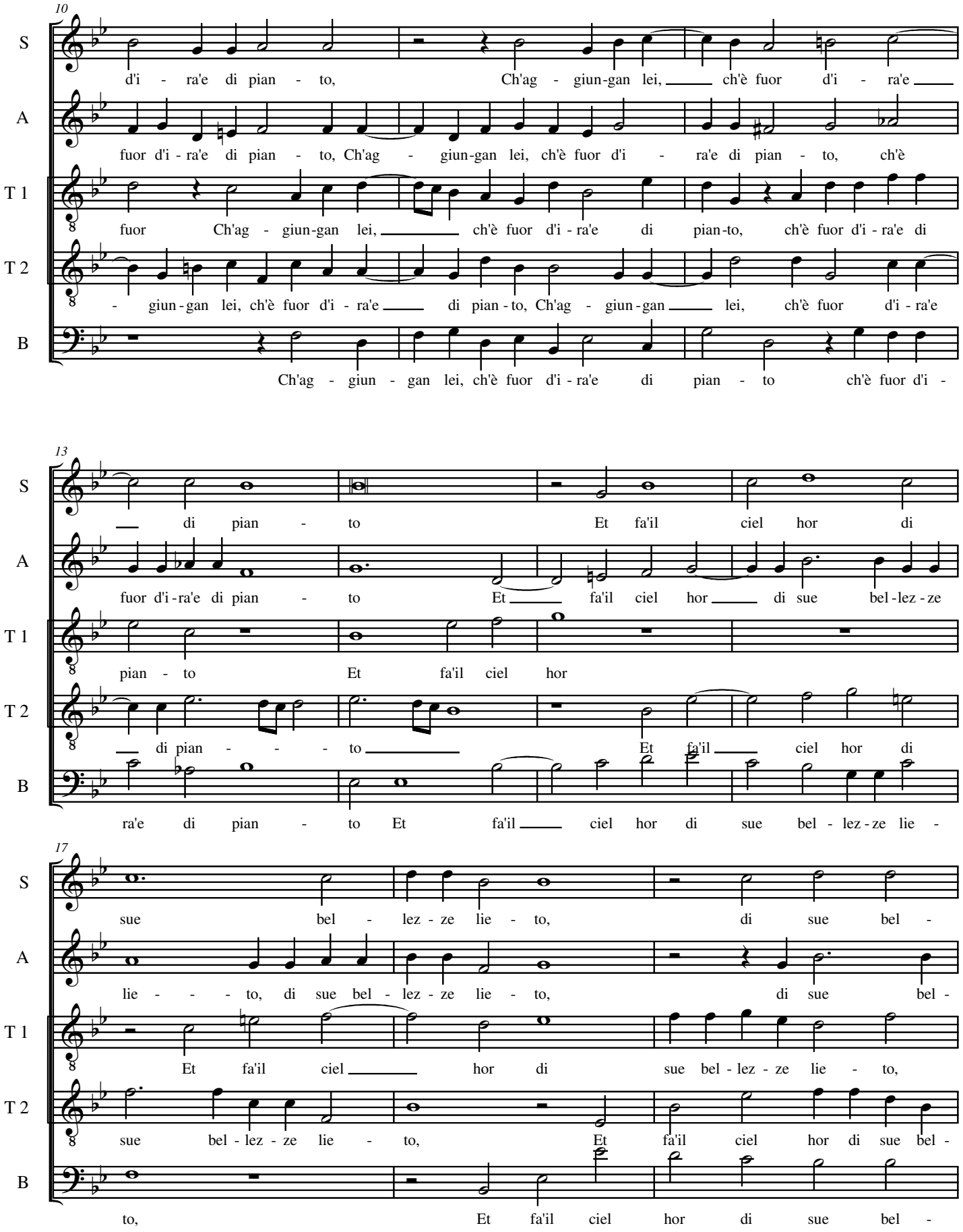
10
S
d'i - ra'e di pian - to, Ch'ag - giun-gan lei, ch'è fuor d'i - ra'e
A
fuor d'i - ra'e di pian - to, Ch'ag - giun-gan lei, ch'è fuor d'i - ra'e di pian - to, ch'è
T 1
fuor Ch'ag - giun-gan lei, ch'è fuor d'i - ra'e di pian-to, ch'è fuor d'i - ra'e di
T 2
- giun-gan lei, ch'è fuor d'i - ra'e di pian - to, Ch'ag - giun-gan lei, ch'è fuor d'i - ra'e
B
Ch'ag - giun - gan lei, ch'è fuor d'i - ra'e di pian - to ch'è fuor d'i -
13
S
di pian - to Et fa'il ciel hor di
A
fuor d'i-ra'e di pian - to Et fa'il ciel hor di sue bel-lez-ze
T 1
pian - to Et fa'il ciel hor
T 2
di pian - - - to Et fa'il ciel hor di
B
ra'e di pian - to Et fa'il ciel hor di sue bel - lez-ze lie -
17
S
sue bel - lez - ze lie - to, di sue bel -
A
lie - - - to, di sue bel - lez - ze lie - to, di sue bel -
T 1
Et fa'il ciel hor di sue bel - lez - ze lie - to,
T 2
sue bel - lez - ze lie - to, Et fa'il ciel hor di sue bel -
B
to, Et fa'il ciel hor di sue bel -

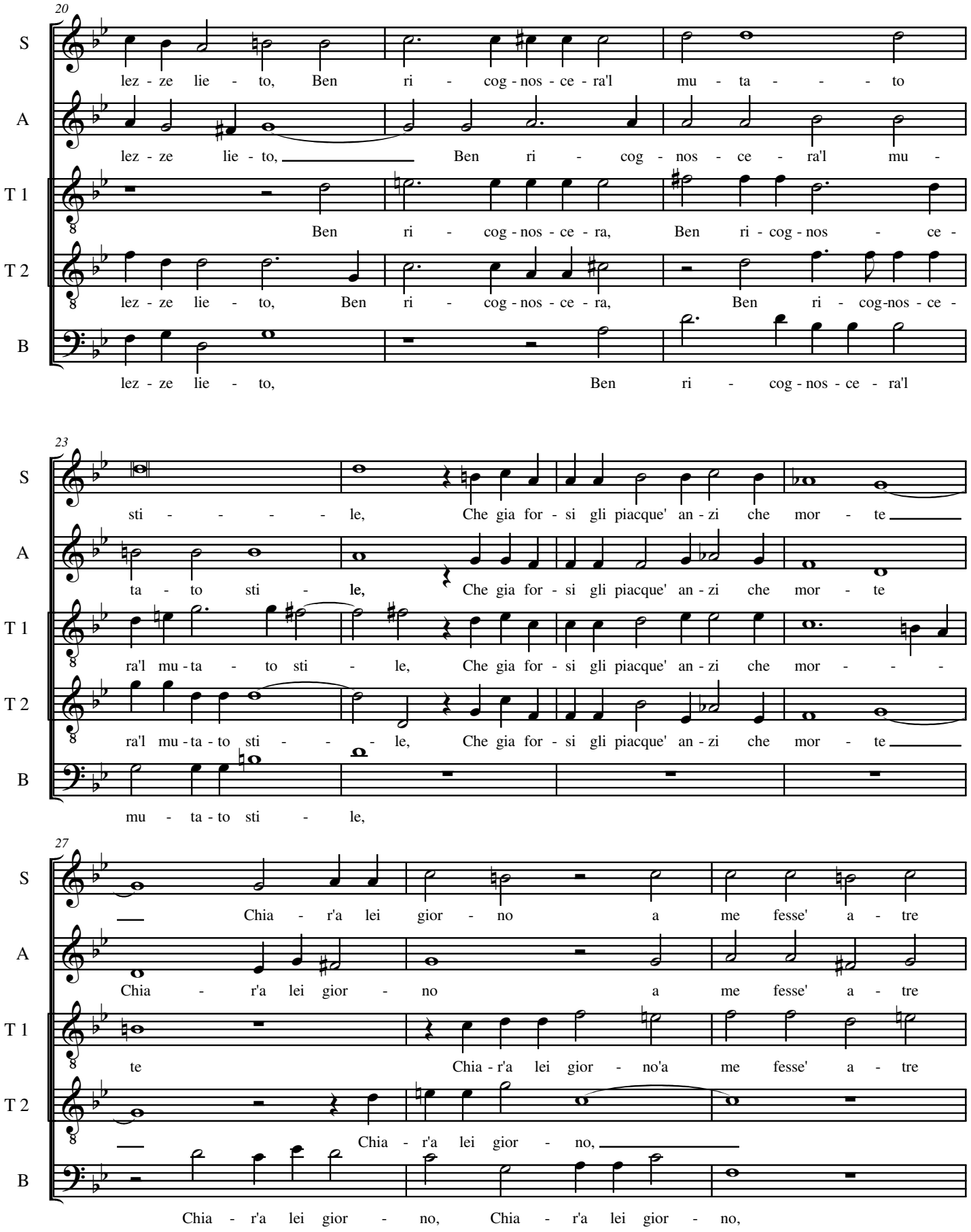
20
S
lez - ze lie - to, Ben ri - cog - nos - ce - ra'l mu - ta - - - to
A
lez - ze lie - to, Ben ri - cog - nos - ce - ra'l mu -
T 1
Ben ri - cog - nos - ce - ra, Ben ri - cog - nos - ce -
T 2
lez - ze lie - to, Ben ri - cog - nos - ce - ra, Ben ri - cog-nos - ce -
B
lez - ze lie - to, Ben ri - cog - nos - ce - ra'l
23
S
sti - - - - - le, Che gia for - si gli piacque' an - zi che mor - te
A
ta - to sti - le, Che gia for - si gli piacque' an - zi che mor - te
T 1
ra'l mu - ta - to sti - le, Che gia for - si gli piacque' an - zi che mor - - -
T 2
ra'l mu - ta - to sti - - - le, Che gia for - si gli piacque' an - zi che mor - te
B
mu - ta - to sti - le,
27
S
Chia - r'a lei gior - no a me fesse' a - tre
A
Chia - r'a lei gior - no a me fesse' a - tre
T 1
te Chia - r'a lei gior - no'a me fesse' a - tre
T 2
Chia - r'a lei gior - no,
B
Chia - r'a lei gior - no, Chia - r'a lei gior - no,

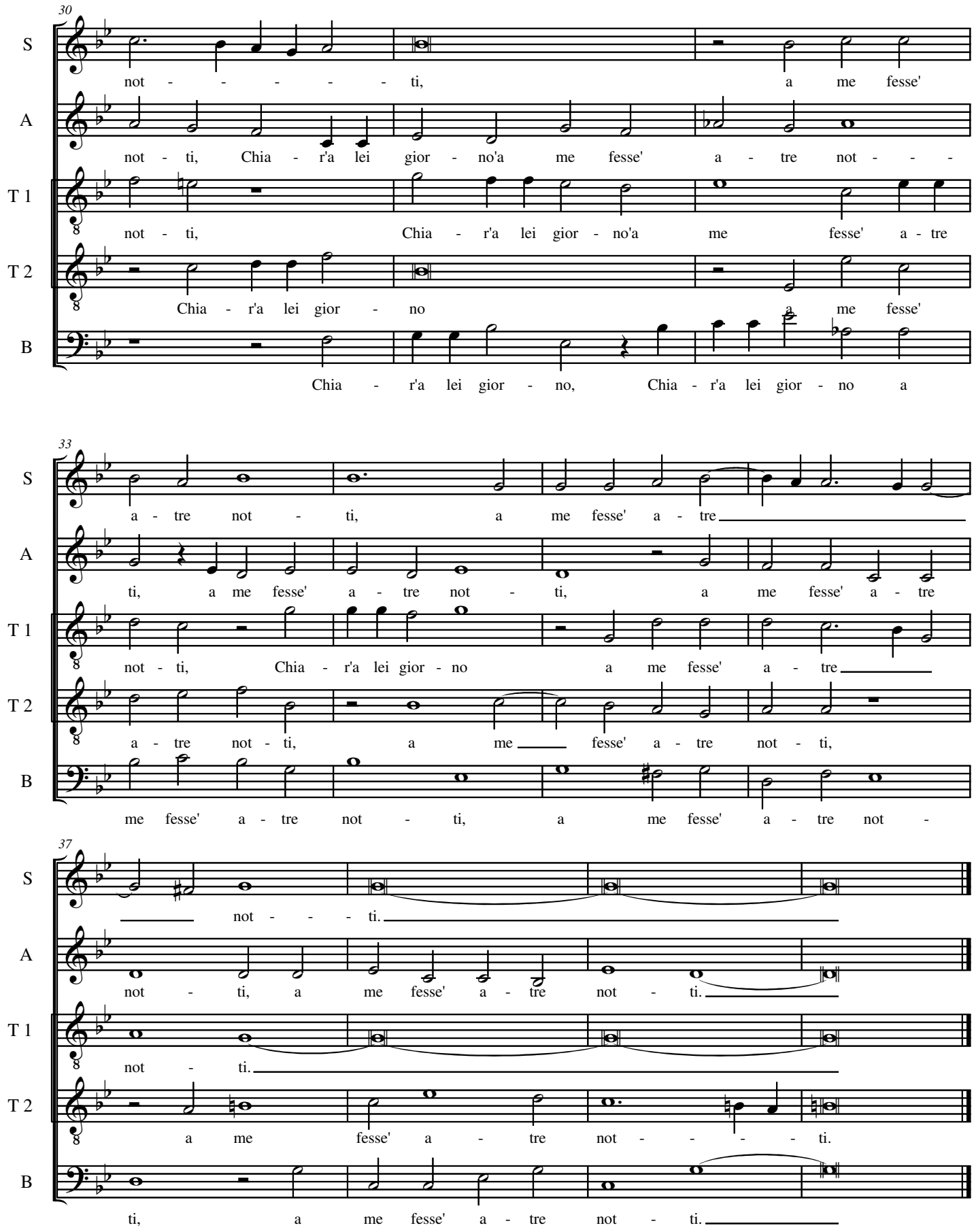
30
S
not - - - - - ti, a me fesse'
A
not - ti, Chia - r'a lei gior - no'a me fesse' a - tre not - - -
T 1
not - ti, Chia - r'a lei gior - no'a me fesse' a - tre
T 2
Chia - r'a lei gior - no a me fesse'
B
Chia - r'a lei gior - no, Chia - r'a lei gior - no a
33
S
a - tre not - ti, a me fesse' a - tre
A
ti, a me fesse' a - tre not - ti, a me fesse' a - tre
T 1
not - ti, Chia - r'a lei gior - no a me fesse' a - tre
T 2
a - tre not - ti, a me fesse' a - tre not - ti,
B
me fesse' a - tre not - ti, a me fesse' a - tre not -
37
S
not - - - ti.
A
not - ti, a me fesse' a - tre not - ti.
T 1
not - ti.
T 2
a me fesse' a - tre not - - - - ti.
B
ti, a me fesse' a - tre not - ti.