Mon cueur se recommande

Severin Cornet

Source : La fleur des chansons à 3---Louvain---P.Phalèse---1574.
Editor: André Vierendeels (02/09/18)
Notes : Original clefs : G2, C2, C3
Original note values have been halved
Editorial accidentals above the staff
Square bracket indicates ligature

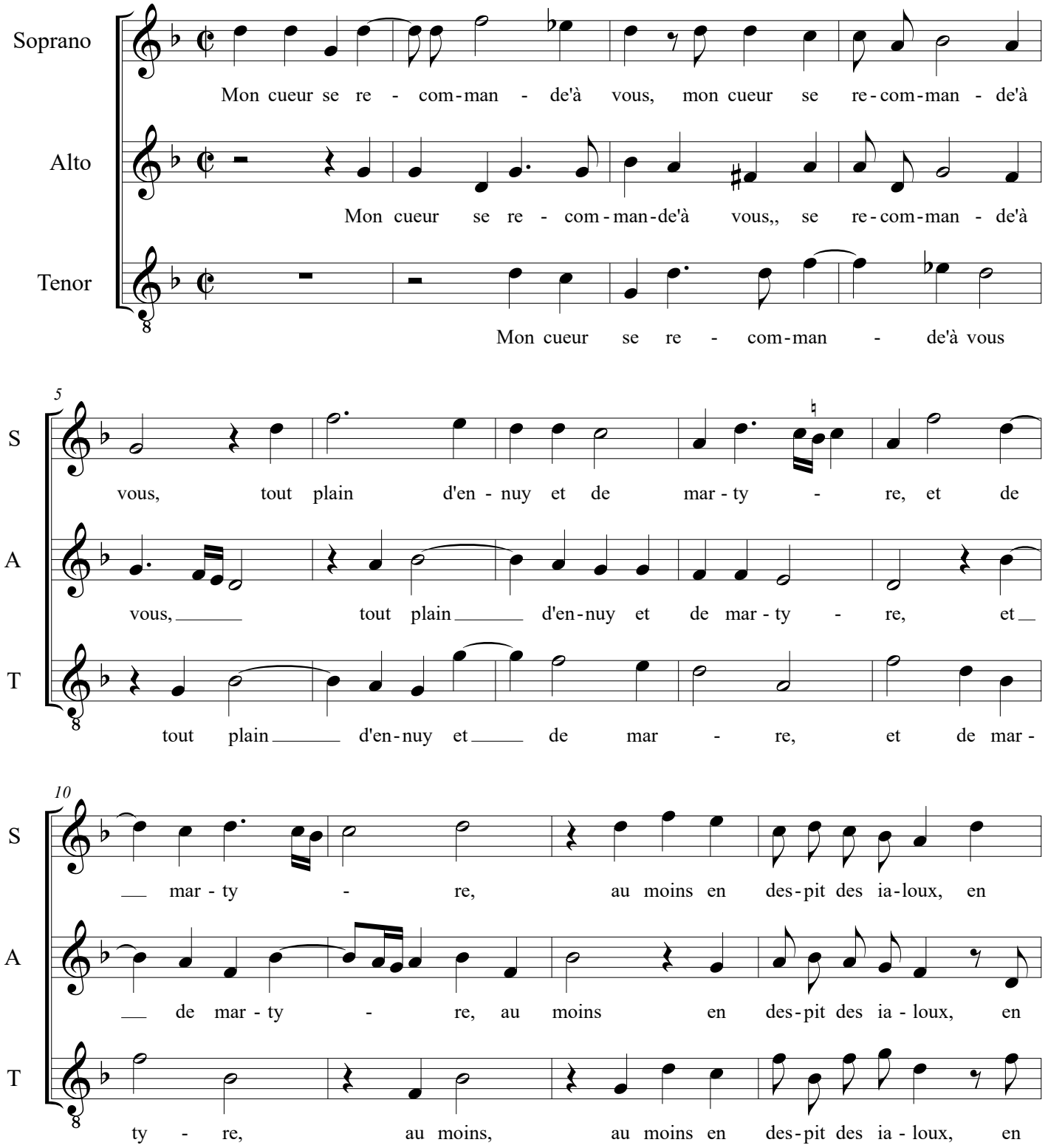

14

S: des-pit des ia-loux, fai - tes qu'à dieu vous puis-se di-re, fai-tes qu'à dieu

A: des-pit des ia-loux, fai - tes qu'à dieu vous puis-se di - re, fai - tes qu'à

T: des-pit des ia-loux, fai - tes qu'à dieu vous puis - se di - re,

18

S: vous puis-se di - - - re, ma bou-che qui vous sou-loit

A: dieu vous puis-se di - - - re, ma bou-che qui vous sou-loit ri -

T: fai - tes qu'à dieu vous puis-se di - re, ma bou-che qui vous sou-loit

23

S: ri - - - re, et con-ter pro-pos gra -

A: - - - re, et con-ter et con-ter pro-pos gra -

T: ri - - - re, et con-ter, et con-ter pro-pos gra -

27

S: - ti eux, et con-ter pro-pos gra-ti-eux, ne fait mai-te-nant que mau-

A: - ti-eux, et con-ter pro-pos gra - ti-eux, ne fait main-te-nant que mau-di -

T: - ti-eux, et con-ter pro-pos gra - ti-eux, ne fait main-te-nant qu mau-di -

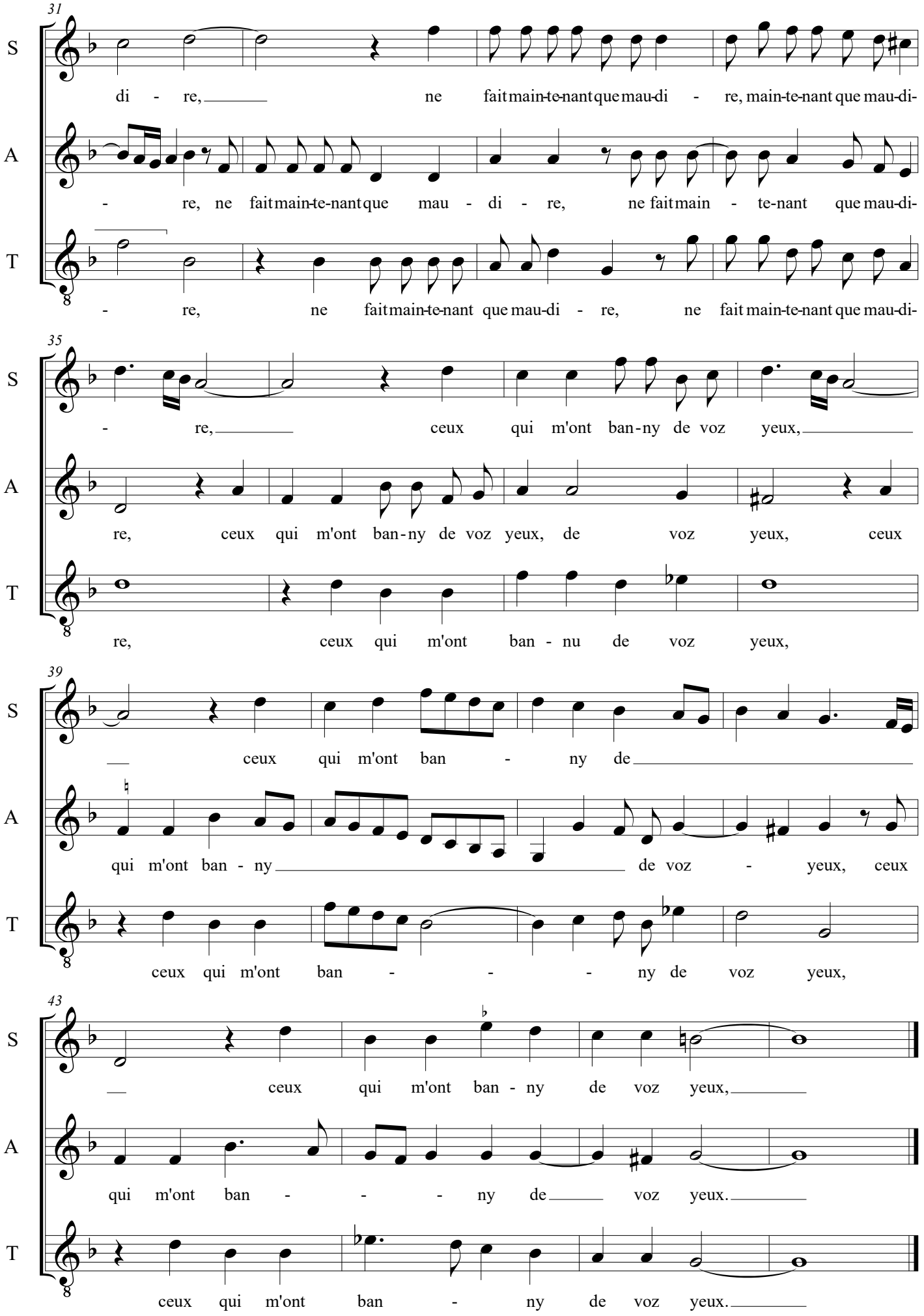
31
S
di - re, ne fait main-te-nant que mau-di - re, main-te-nant que mau-di-
A
- re, ne fait main-te-nant que mau - di - re, ne fait main - te-nant que mau-di-
T
- re, ne fait main-te-nant que mau-di - re, ne fait main-te-nant que mau-di-
35
S
- re, ceux qui m'ont ban-ny de voz yeux,
A
re, ceux qui m'ont ban-ny de voz yeux, de voz yeux, ceux
T
re, ceux qui m'ont ban - nu de voz yeux,
39
S
ceux qui m'ont ban - ny de
A
qui m'ont ban - ny de voz - yeux, ceux
T
ceux qui m'ont ban - - - ny de voz yeux,
43
S
ceux qui m'ont ban - ny de voz yeux,
A
qui m'ont ban - - - ny de voz yeux.
T
ceux qui m'ont ban - ny de voz yeux.