Calon Lân

John Hughes
arr. Francis Melville

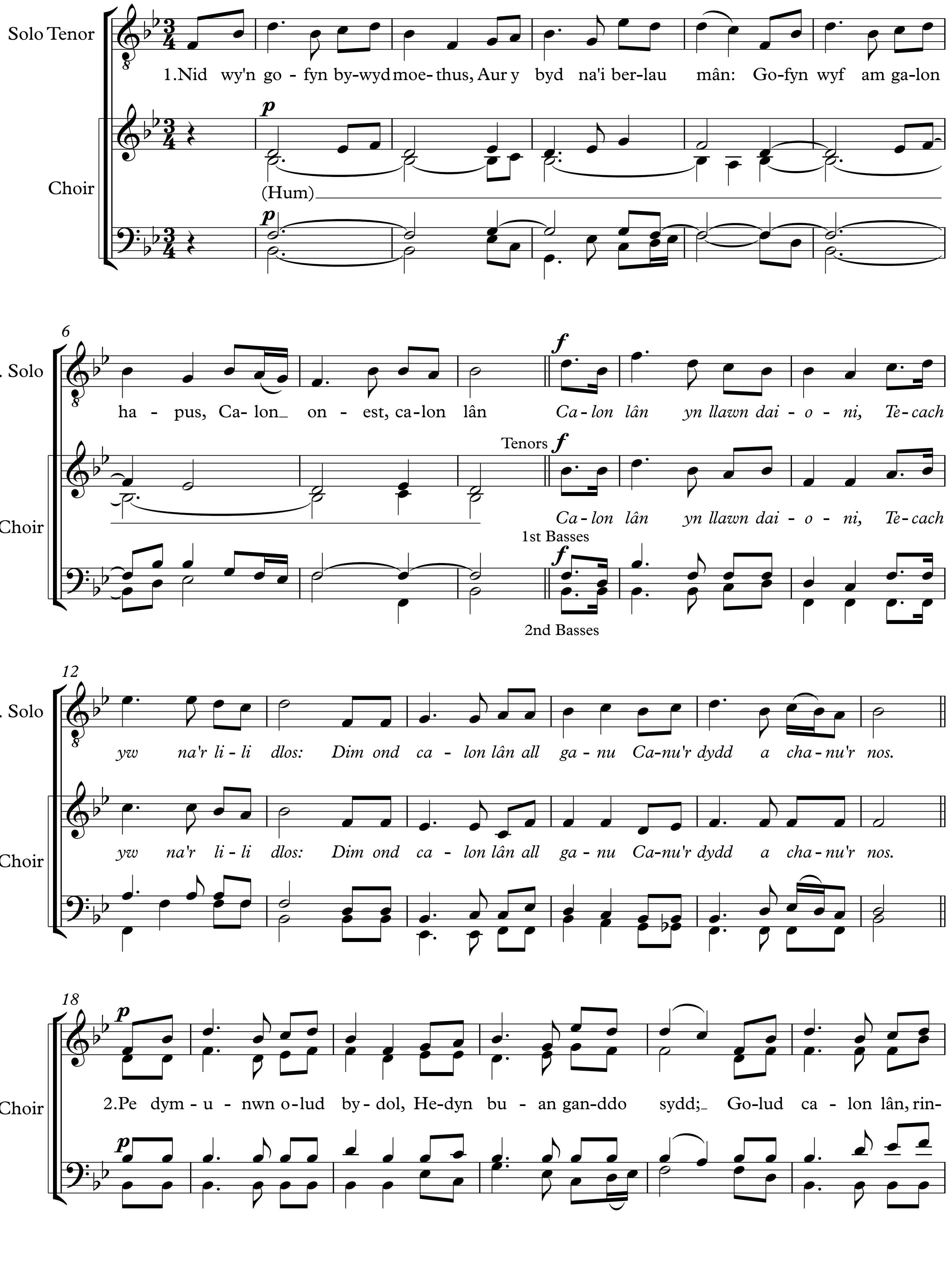

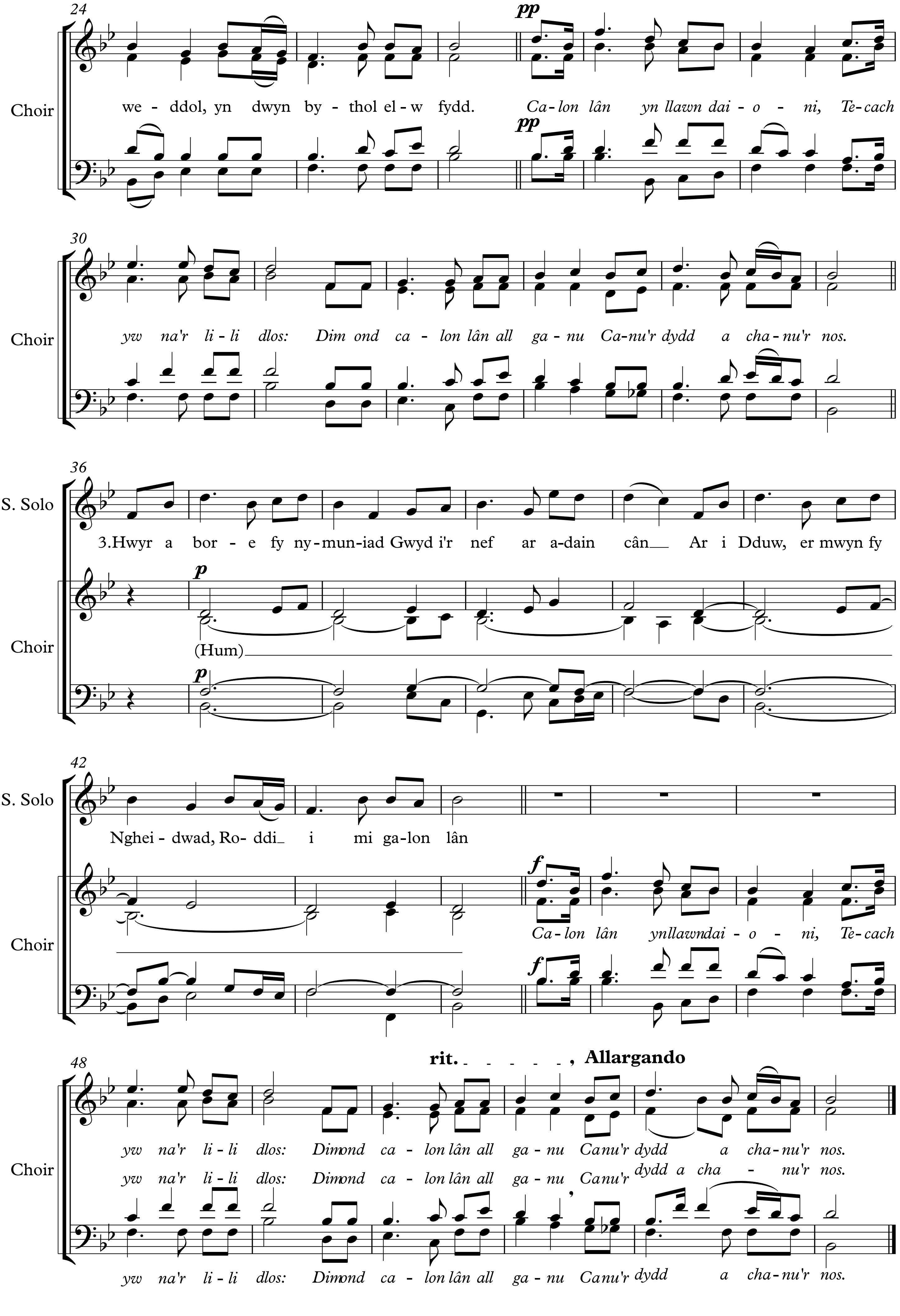
24
Choir
we - ddol, yn dwyn by - thol el - w fydd.
pp
Ca - lon lân yn llawn dai - o - ni, Te - cach
pp
30
Choir
yw na'r li - li dlos: Dim ond ca - lon lân all ga - nu Ca - nu'r dydd a cha - nu'r nos.
36
S. Solo
3.Hwyr a bor - e fy ny - mun - iad Gwyd i'r nef ar a - dain cân Ar i Dduw, er mwyn fy
Choir
p
(Hum)
p
42
S. Solo
Nghei - dwad, Ro - ddi i mi ga - lon lân
Choir
f
Ca - lon lân ynllawndai - o - ni, Te - cach
f
rit. , Allargando
48
Choir
yw na'r li - li dlos: Dimond ca - lon lân all ga - nu Canu'r dydd a cha - nu'r nos.
yw na'r li - li dlos: Dimond ca - lon lân all ga - nu Canu'r dydd a cha - nu'r nos.
yw na'r li - li dlos: Dimond ca - lon lân all ga - nu Canu'r dydd a cha - nu'r nos.