HÆC DIES

Caspar Ett (1788-1847)

S: *f* Hæc di es, quam fe — cit Do mi nus, 5 *ff* hæc — di es,

C: *f* Hæc di es, quam fe — cit Do mi nus, *ff* hæc di es,

T: *f* Hæc di es, quam fe — cit Do mi nus, *ff* hæc — di es,

B: *f* Hæc di es, quam fe cit do mi nus, *ff* hæc di es,

S: quam fe cit Do mi nus. Al le lu ja, al le lu ja. 10

C: quam fe cit Do mi nus. Al le lu ja, al le lu ja.

T: quam fe cit Do mi nus. Al le lu ja, al le lu ja.

B: quam fe cit Do mi nus. Al le lu ja, al le lu ja.

S: *mp* Læ te — mur — in —

C: *mp* Læ te — mur — in — e a, læ

T: *mp* Ex sul te mus et læ te mur, læ te mur, in

B: *mp* Et læ te mur, læ te mur, in e a, læ

15

S: e a læ te mur læ te mur. Al le

C: te mur in e a, læ te mur. Al le

T: e a, læ te mur in e a. Al le

B: te mur in e a, læ te mur. Al le

20

S: lu ja, al le lu ja, al le

C: lu ja, al le lu ja, al le

T: lu ja, al le lu ja, al le

B: lu ja, al le lu ja, al le

25

S: lu ja, al le lu ja. Hæc di es, quam fe cit

C: lu ja, al le lu ja. Hæc di es, quam fe cit

T: lu ja, al le lu ja. Hæc di es, quam fe cit

B: lu ja, al le lu ja. Hæc di es, quam fe cit

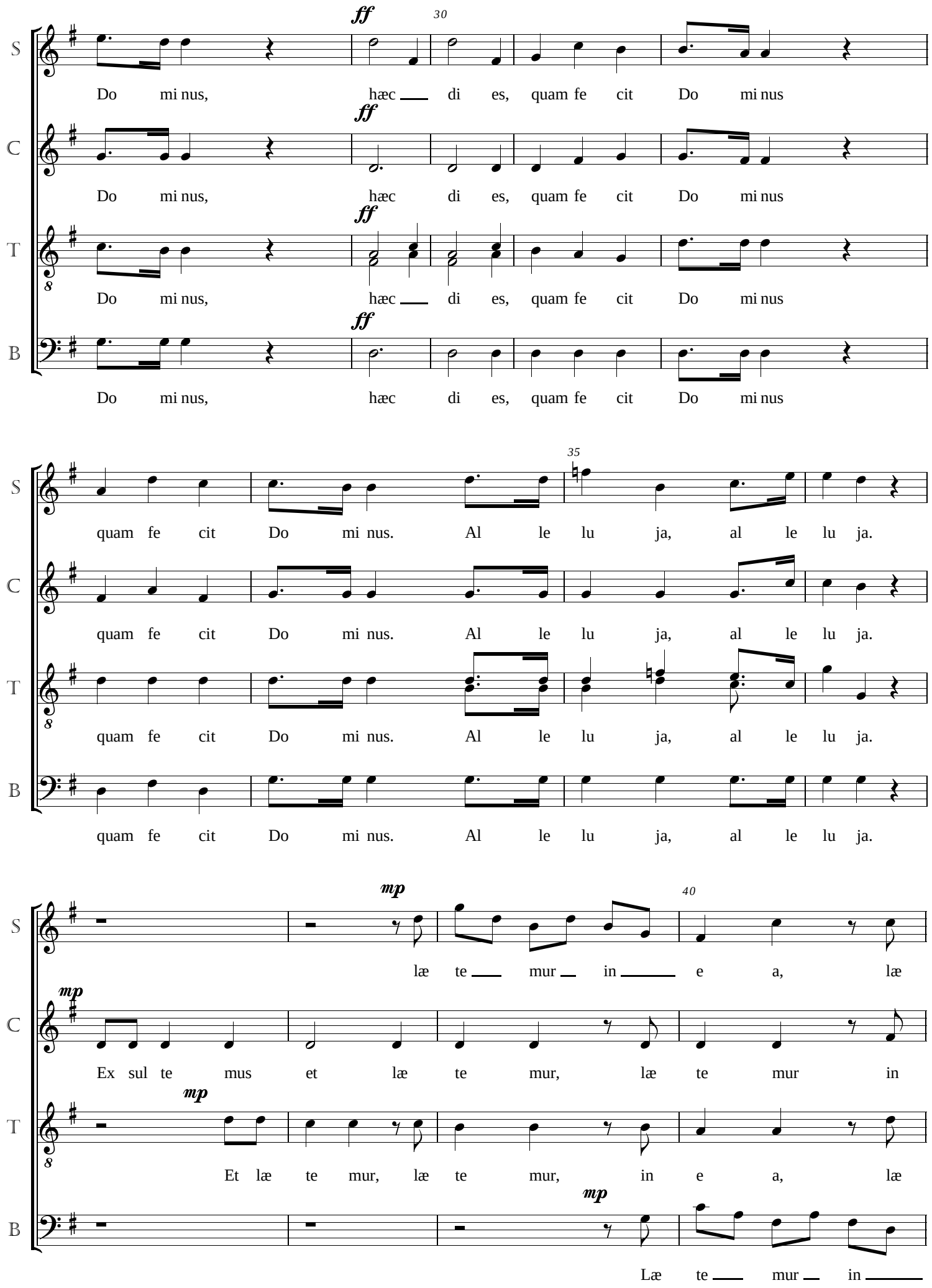
S
C
T
B
ff
30
Do mi nus, hæc di es, quam fe cit Do mi nus
Do mi nus, hæc di es, quam fe cit Do mi nus
Do mi nus, hæc di es, quam fe cit Do mi nus
Do mi nus, hæc di es, quam fe cit Do mi nus
35
quam fe cit Do mi nus. Al le lu ja, al le lu ja.
quam fe cit Do mi nus. Al le lu ja, al le lu ja.
quam fe cit Do mi nus. Al le lu ja, al le lu ja.
quam fe cit Do mi nus. Al le lu ja, al le lu ja.
mp
40
læ te mur in e a, læ
Ex sul te mus et læ te mur, læ te mur in
Et læ te mur, læ te mur, in e a, læ
Læ te mur in

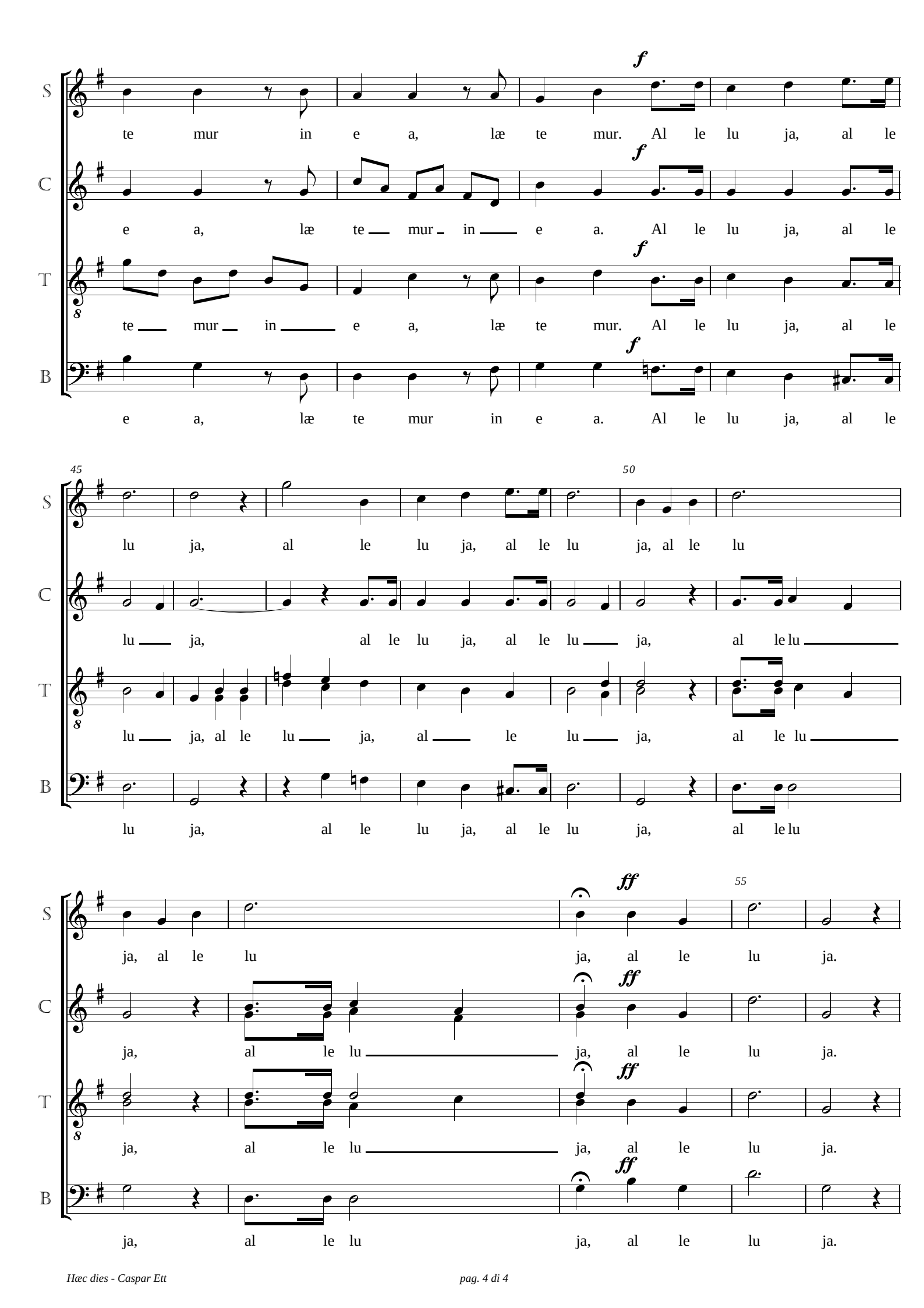
S
te mur in e a, læ te mur. Al le lu ja, al le
C
e a, læ te mur in e a. Al le lu ja, al le
T
te mur in e a, læ te mur. Al le lu ja, al le
B
e a, læ te mur in e a. Al le lu ja, al le
f
45
50
lu ja, al le lu ja, al le lu ja, al le lu
lu ja, al le lu ja, al le lu ja, al le lu
lu ja, al le lu ja, al le lu ja, al le lu
lu ja, al le lu ja, al le lu ja, al le lu
ff
55
ja, al le lu ja, al le lu ja.
ja, al le lu ja, al le lu ja.
ja, al le lu ja, al le lu ja.
ja, al le lu ja, al le lu ja.