Vergiss aller der Traurigkeit

Venus Kränzlein (1609), VIII

Johann Hermann Schein

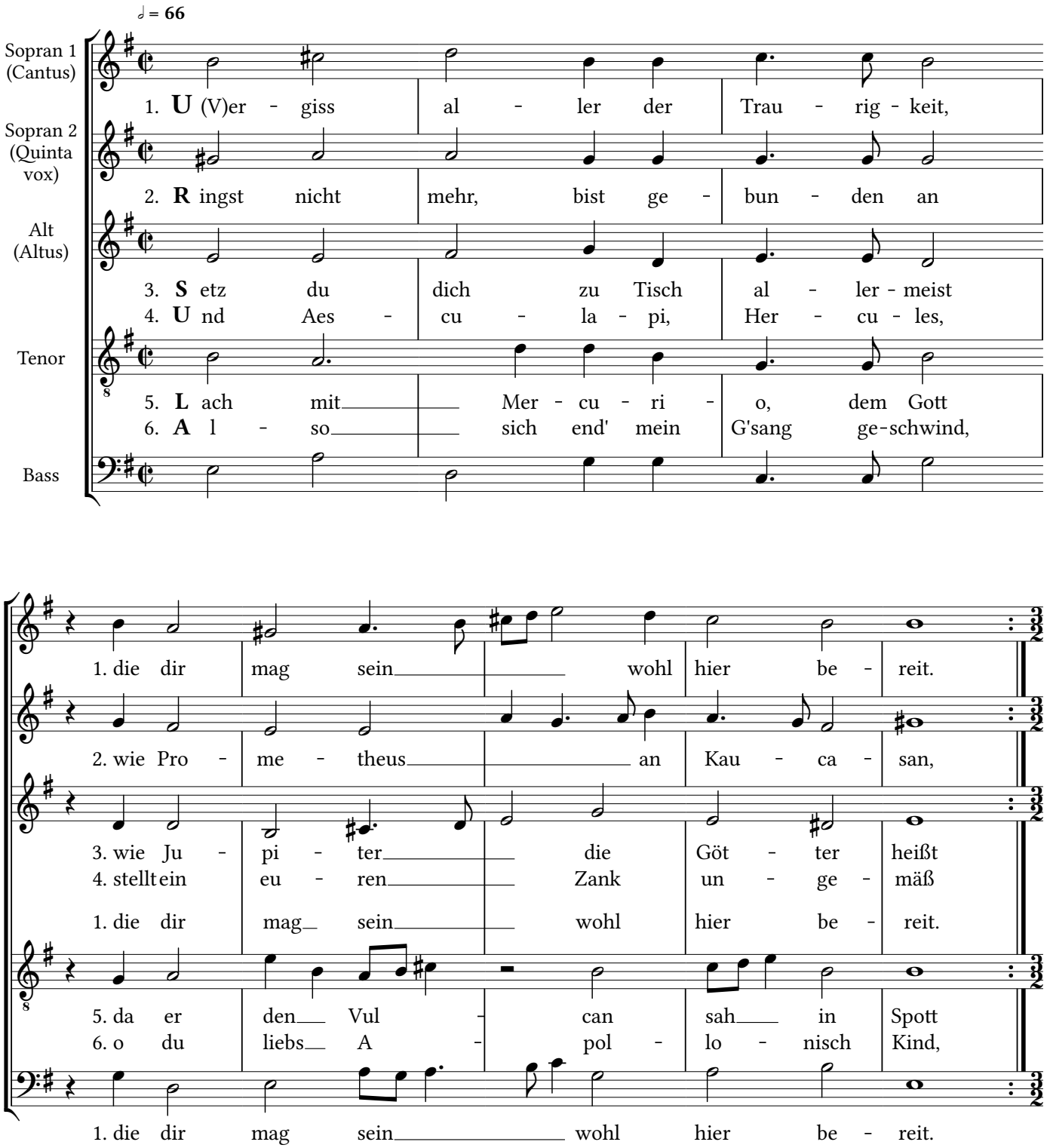

CPDL, Creative Commons Attribution Non Commercial 3.0

Ver - giss du mit dem Ga - ny - med des Ber - ges I - dä,

dem sein Le - ber die Vul - tu - res be - na - ge - ten sehr

und trink für Milch Am - bro - si - am! Was gilts, er fröh - lich
durch Jo - vis Rat und Wohl - ge - fall'n, welch's tät im gan - zen

brin - gen Mar - tem und Ve - ne - rem lie - gend bei - samm' in
schlag Lau - ten und dein In - stru - ment, weil sich jetzt Trau - ren

da er steht. Ver - giss du mit dem Ga - ny - med

un - ge - mäß, dem sein Le - ber die Vul - tu - res

ma - chen kann, und trink für Milch Am - bro - si - am!
Himm'l er - schall'n, durch Jo - vis Rat und Wohl - e - fall'n,

tem - me - ren, brin - gen Mar - tem und Ve - ne - rem
von dir wend', schlag Lau - ten jetzt und In - stru - ment,

1. 2.

des Ber - ges I - dä, da er steht.

be - na - ge - ten sehr un - ge - mäß.

Was gilts, er fröh - lich ma - chen kann.
welch's tät im gan - zen Himm'l er - schall'n.

lie - gend bei - samm' in tem - me - ren.
weil sich jetzt Trau - ren von dir wend'.