Si la beaulté

Jacques Arcadelt

Source : XXVe Livre de Chansons nouvelles à 4 parties---Paris---P.Attaignant---1547.
Editor : André Vierendeels (18/01/15).
Notes : Original clefs :C3, (Canon in diapason),C2, C3, F3
Original note values have been halved
Editorial accidentals above the staff
Square brackets indicate ligatures
"A" notated as "Contratenor" in original print

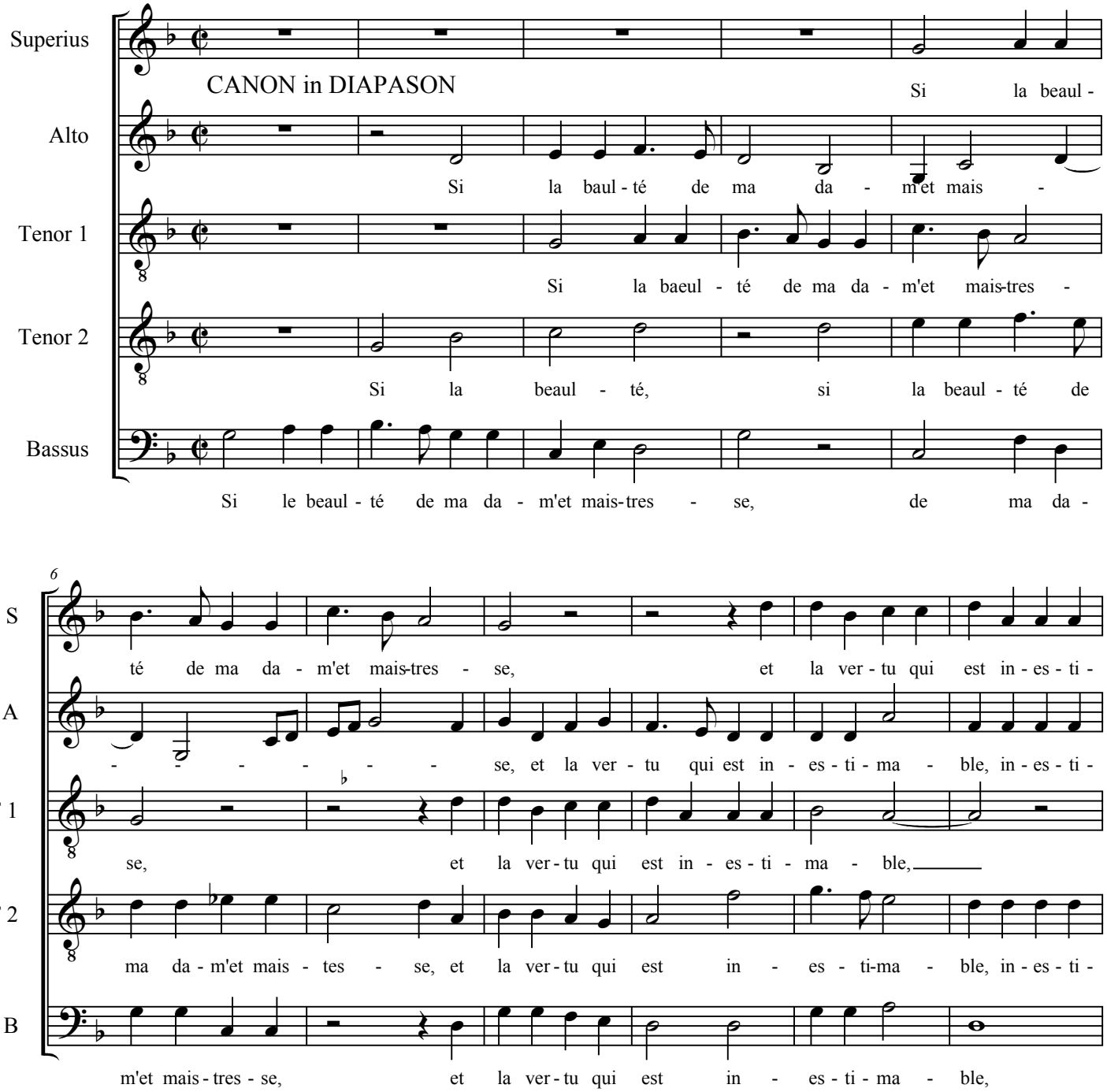

Si la beaulté

12

S: ma - ble, me font a - voir de la ioy - e sans

A: ma - - ble, me font a - voir de la ioy - e sans ces - - - -

T 1: me font a - voir de la ioy - e sans ces - - - - - -

T 2: ma - ble, me font a - voir de la ioy - - - e sans ces - se, de

B: me font a - voir de la ioy - e sans ces - - -

18

S: ces - - - - - se, au dieu da - mour ren - drois gra - ce'im - mor - tel -

A: - - - - - - se, au dieu da - mour ren - drois gra - ce'im - mort - tel -

T 1: se, au dieu da - mour ren-drois gra - ce'im-mor-tel - le, may -

T 2: la ioy-e sans ces - se, au dieu da - mour, ren-droie gra - ce'im - mor-tel -

B: se, au dieu da - mour ren-droit gra - cc'im - mor - tel -

24

S: le, may - ant pour - veu de da - me si lou - a -

A: le, may - ant pour - veu de da - me si lou - a - ble, de da - me si lou - a - ble,

T 1: ant pour - veu de da - me si lou - a - - - ble, et

T 2: le, may - ant pour - veu de da - me, de da - me si lou - a - - -

B: le, may - ant pour - veu de da - me si lou - a - ble, et

29

S: ble, et lay - mer da - mour tel - le,

A: et lay - mer da - mour tel - le, et lay - mer da - mour tel - le, si'el -

T 1: lay - mer da - mour tel - le, si'el - le nes - toit mor -

T 2: ble, et lay - mer da - mour tel - - - - - - - - le, si'el - le nes -

B: llay - mer da - mour tel - le, et lay - mer da - mour tel - - - le,

34

S: si'el - le nes - toit mor - tel - - le, si'el -

A: le nes - toit mor - tel - - - - - - - - - - - le, si'el -

T 1: - - tel - - le, si'el - le nes - toit mor - tel -

T 2: toit mor - tel le, mor - tel - - - - - - - -

B: si'el - le nes - toit mor - tel - le, si'el - le nes - toir mor - tel - le,

39

S: le nes - toit mor - tel - - - le.

A: le nes - toit mor - tel - - - - - - - - - - - le.

T 1: - - - - - - - le.

T 2: le, si'el - le nes - toit mor - tel - - - - le.

B: si'el - le nes - mor - tel - le, si'el - le nes - toit mor - tel - - - le.