Auff einem gülden Wagen

Antonio Brunelli

Source : Tricinia---Johann-Jacob Gastoldi und anderer Autorn---Nürnberg---P.Kauffmann---1607.
Editor : André Vierendeels (22/03/17).
Notes : Original clefs : C1, C1, F4
Editorial accidentals above the staff
Text Middle German by Valentin Hauszmann
Sub-heading : from "Affettuoso Invaghito"

Soprano 1

1) Auff ei - nem gül - den Wa - gen, frau Ve -
2) So thet sich al - les re - gen, ein je -

Soprano 2

1) Auff ei - nem gül - den Wa - gen, Frau Ve -
3) Welchs Ve - nus thet ver - dries - sen, und be -

Bass

1) Auff ei - nem gül - den Wa - gen, Frau Ve -
4) Der rieff und klagt mit schmer - zen, O weh
5) Da kam her - für ge - schwin - de, ein zart

5

S 1

- - nus, frau Ve - nus und Cu - pi - do
- - der ein je - der wolt für di - sen

S 2

- - nus, frau Ve - - - - nus und Cu - pi - do
- fahl bald, und be - - - - fahl bald Cu - pi - do

B

- - nus, frau Ve - nus und Cu - pi - do
mir, O weh mir ar - men sehr ver -
Bild, ein zart Bild, sprach: Wo sind die

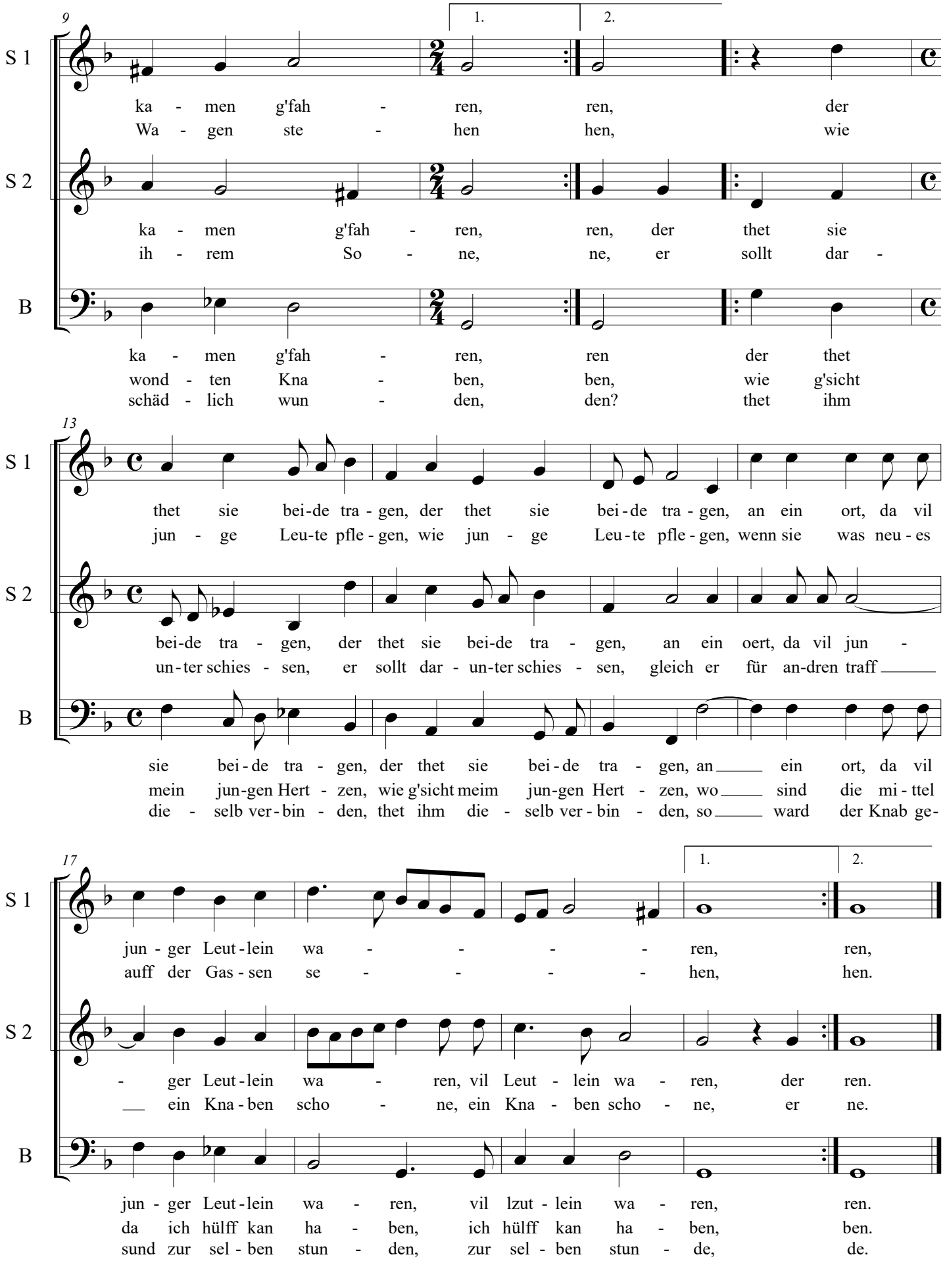
9
1.
2.
S 1
ka - men g'fah - ren, ren, der
Wa - gen ste - hen hen, wie
S 2
ka - men g'fah - ren, ren, der thet sie
ih - rem So - ne, ne, er sollt dar -
B
ka - men g'fah - ren, ren der thet
wond - ten Kna - ben, ben, wie g'sicht
schäd - lich wun - den, den? thet ihm
13
S 1
thet sie bei-de tra - gen, der thet sie bei - de tra - gen, an ein ort, da vil
jun - ge Leu-te pfle - gen, wie jun - ge Leu - te pfle - gen, wenn sie was neu - es
S 2
bei-de tra - gen, der thet sie bei-de tra - gen, an ein oert, da vil jun -
un - ter schies - sen, er sollt dar - un-ter schies - sen, gleich er für an-dren traff
B
sie bei - de tra - gen, der thet sie bei - de tra - gen, an ein ort, da vil
mein jun-gen Hert - zen, wie g'sicht meim jun-gen Hert - zen, wo sind die mi - ttel
die - selb ver - bin - den, thet ihm die - selb ver - bin - den, so ward der Knab ge-
17
1.
2.
S 1
jun - ger Leut - lein wa - - - - ren, ren,
auff der Gas - sen se - - - - hen, hen.
S 2
- ger Leut - lein wa - ren, vil Leut - lein wa - ren, der ren.
ein Kna - ben scho - ne, ein Kna - ben scho - ne, er ne.
B
jun - ger Leut - lein wa - ren, vil lzut - lein wa - ren, ren.
da ich hülff kan ha - ben, ich hülff kan ha - ben, ben.
sund zur sel - ben stun - den, zur sel - ben stun - de, de.