Mir ist ein feins Jungfraeuelin
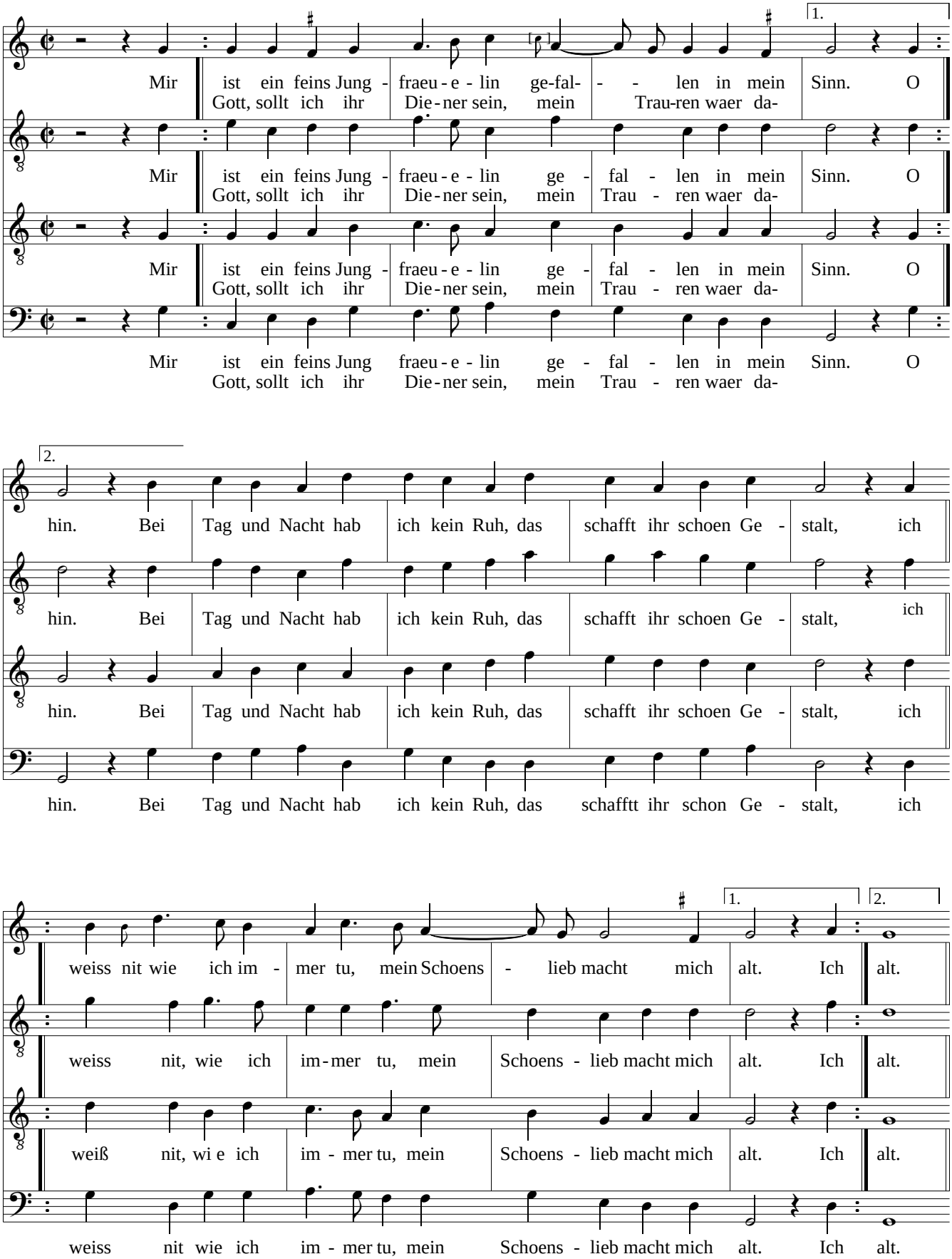
Matthias Greitter
(ca 1495-1550)