Liete e pensose

Lo Spirito da Reggio

Canto

Tenore

Lie - te e pen - so - se ac - com - pa -

Alto

Lie - te e pen - so - se ac - com - pa -

Quinto

Lie - te e pen - so - se ac - com - pa -

Sesto

Lie - te e pen - so - se ac - com - pa -

Basso

6

C

T

gna - te et so - le, Don - ne che rag - gio - nan - do i - te per vi -

A

gna - te et so - le, Don - ne che rag - gio - nan - do i - te per vi -

5

gna - te et so - le, Don - ne che rag - gio-nan - do i - te per vi -

6

gna - te et so - le, Don - ne che rag - gio - nan - do i - te per vi -

B

12

C

T

- - a, O - ve è la vi - ta, o - ve la mor - te mi - a, per che non è con voi com'

A

a, O - ve è la vi - ta, o - ve la mor - te mi - a, per che non è con voi com'

5

- - a, O - ve è la vi - ta, o - ve la mor - te mi - a, per che non è con voi

6

a, O - ve è la vi - ta, o - ve la mor - te mi - a, per che non è con voi com'

B

18

C: Lie - te

T: el - la so - le, per che non è con voi com' el - la so - le, Lie - te

A: el - la so - le, per che non è con voi com' el - la so - le, Lie - te

5: com' el - la so - le, per che non è con voi com' el - la so - le, Lie - te

6: el - la so - le, per che non è con voi com' el - la so - le, Lie - te

B: Lie - te

24

C: siam per me - mo - ria di quel so - le, Do -

T: siam per me - mo - ria di quel so - le, Do -

A: siam per me - mo - ria di quel so - - - le,

5: siam per me - mo - ria di quel so - le, Do -

6: siam per me - mo - ria di quel so - le, Do -

B: siam per me - mo - ria di quel so - le,

29

C: glio - se per sua dol - ce com - pa - gni - a, La qual ne

T: glio - se per sua dol - ce com - pa - gni - a, La qual ne

A: La qual ne

5: glio - se per sua dol - ce com - pa - gni - a, La qual ne

6: glio - se per sua dol - ce com - pa - gni - - - a, La qual ne to -

B: La qual ne

34

C: to - - - glie In - vi - dia e ge - lo - si - a, Che d'al - trui

T: to - glie In - vi - dia e ge - lo - si - a, e ge - lo - si - a, Che d'al - trui ben, Che

A: to - - - glie In - vi - dia e ge - lo - si - a, Che d'al - trui ben

5: to - - - glie In - vi - dia e ge - lo - si - a, e ge - lo - si - a,

6: glie In - vi - dia e ge - lo - si - a, Che d'al - trui ben, Che

B: to - - - glie In - vi - dia e ge - lo - si - a, Che d'al - trui

39

C: ben qua - si suo mal, qua - si suo mal si do - le,

T: d'al - trui ben qua - si suo mal si do - le, Chi pon fre - no a gl'a -

A: qua - si suo mal si do - le, Chi pon fre - no a gl'a -

5: Che d'al - trui ben qua - si suo mal si do - le, Chi pon fre - no a gl'a -

6: d'al - trui ben qua - si suo mal si do - le,

B: ben qua - si suo mal si do - le, Chi pon fre - no a gl'a -

44

C: Nes - su - no a l'al - ma, Nes - su - no a l'al -

T: man - ti o da lor leg - ge, Nes - su - no a l'al - ma, Nes - su - no a l'al -

A: man - ti o da lor leg - ge, Nes - su - no a l'al - ma, Nes - su - no a

5: man - ti o da lor leg - ge, Nes - su - no a l'al - - -

6: Nes - su - no a l'al - - - ma

B: man - ti o da lor leg - ge, Nes - su - no a l'al -

49

C: - - ma, Quest' ho - ra in lei tal' hor si

T: ma al cor - po i - ra et a - sprez - za, Quest' ho - ra in lei tal' hor si

A: l'al - ma al cor - po i - ra et a - sprez - za, tal' hor si

5: - - ma al cor - po i - ra et a - sprez - za, Quest' ho - ra in lei

6: al cor - po i - ra et a - sprez - za,

B: - - ma, Quest' ho - ra in lei tal' hor si

54

C: prov' in vo - i, Ma spes - so ne la fron - te il cor si leg -

T: prov' in vo - i, Ma spes - so ne la fron - te il cor si leg - ge, il cor si leg -

A: prov' in vo - i, Ma spes - so ne la fron - te il cor si leg - ge, il cor si leg -

5: Ma spes - so ne la fron - te il cor si leg - ge, il cor si leg - ge, Ma

6: Ma spes - so ne la fron - te il cor si leg - ge,

B: prov' in vo - i, Ma spes - so ne la fron - te il cor si leg -

59

C: ge, Ma spes - so ne la fron - te il cor si leg - ge,

T: ge, Ma spes - so ne la fron - te il cor si leg - ge, il cor si leg - ge,

A: ge, Ma spes - so ne la fron - te il cor si leg - ge, il cor si leg - ge, si ve -

5: spes - so ne la fron - te il cor si leg - ge, il cor si leg - ge, si ve -

6: Ma spes - so ne la fron - te il cor si leg - ge, si ve -

B: ge, Ma spes - so ne la fron - te il cor si leg - ge, si ve -

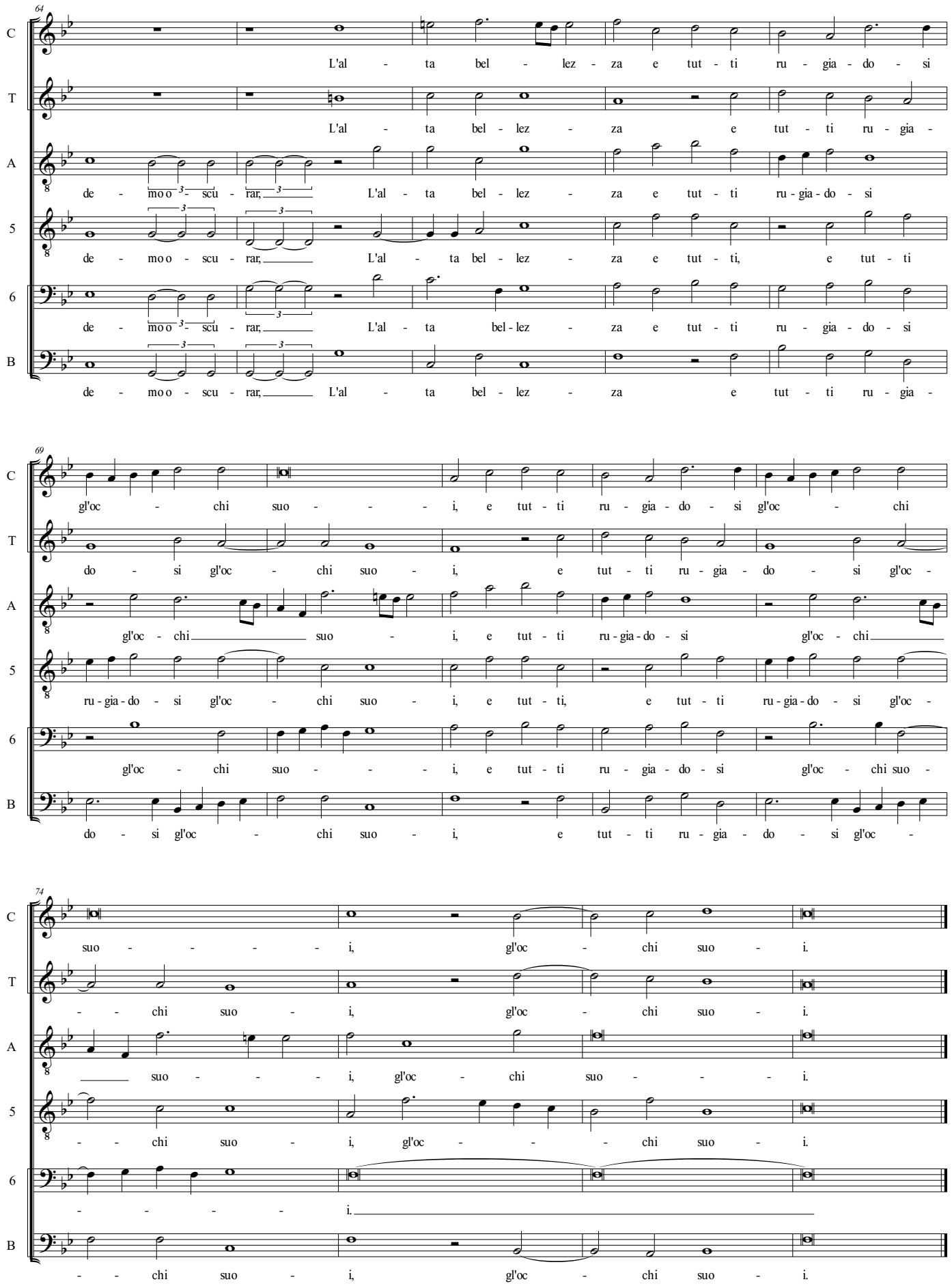
64
C
L'al - ta bel - lez - za e tut - ti ru - gia - do - si
T
L'al - ta bel - lez - za e tut - ti ru - gia -
A
de - moo - scu - rar, L'al - ta bel - lez - za e tut - ti ru - gia - do - si
5
de - moo - scu - rar, L'al - ta bel - lez - za e tut - ti, e tut - ti
6
de - moo - scu - rar, L'al - ta bel - lez - za e tut - ti ru - gia - do - si
B
de - moo - scu - rar, L'al - ta bel - lez - za e tut - ti ru - gia -
69
C
gl'oc - chi suo - - - i, e tut - ti ru - gia - do - si gl'oc - chi
T
do - si gl'oc - chi suo - i, e tut - ti ru - gia - do - si gl'oc -
A
gl'oc - chi suo - i, e tut - ti ru - gia - do - si gl'oc - chi
5
ru - gia - do - si gl'oc - chi suo - i, e tut - ti, e tut - ti ru - gia - do - si gl'oc -
6
gl'oc - chi suo - - - i, e tut - ti ru - gia - do - si gl'oc - chi suo -
B
do - si gl'oc - chi suo - i, e tut - ti ru - gia - do - si gl'oc -
74
C
suo - - - - i, gl'oc - chi suo - i.
T
- - chi suo - i, gl'oc - chi suo - i.
A
suo - - - i, gl'oc - chi suo - - - i.
5
- - chi suo - i, gl'oc - - - chi suo - i.
6
- - - - i.
B
- - chi suo - i, gl'oc - chi suo - i.