Vater unser im Himmelreich a 8

Samuel Scheidt 1587-1654

Cantiones sacrae XXXII

Cantus Ch1-C1
Va - ter un -

Altus Ch1-C3
Va - ter un - ser im Him - mel - reich/ im

Tenor Ch1-C4
Va - ter un - ser im Him - mel - reich/ im Him - mel - reich/ im Him -

Basis Ch1-F4

Quinta Vox Ch2-C1

Alto Sextus Ch2-C3

Tenor Septimus Ch2-C4

Bassus Octavus Ch2-F4

5

C
ser im Him - mel - reich/ im Him - - - - - mel - reich/ im

A
Him - mel - reich/ im Him - mel - reich/ Va - ter un - ser im Him - mel -

T
mel - reich/ Va - ter un - ser im Him - mel - reich/

B
Va - ter un - ser im Him - mel - reich/ Va -

9

C
Him - mel - reich/ Va - ter un - ser im Him - - - - - -

A
reich/ im Him - - - mel - reich/ Va - ter un - ser im Him - mel -

T
im Him - - - - - mel - reich/ Va - ter un - ser im Him -

B
ter un - ser im Him - mel - reich/ Va - ter un - ser im Him -

13

C: mel-reich/ im Him - mel - reich/ im Him - mel -

A: reich/ im Him-mel-reich/ im Him - mel-reich/ im Him - mel -

T: mel - - - reich/ im Him - mel - reich/ im Him - mel-

B: mel - - - reich/ im Him - mel-reich/ im Him - mel-

5: Va - ter un - ser im Him - mel - reich/ im Him - mel - reich/ im

6: Va - ter un - ser im Him - mel - reich/ im Him - mel - reich/ im

7: Va - ter un - ser im Him - mel - reich/ im Him - mel - reich/ im

8: Va - ter un - ser im Him - mel - reich/ im Him - mel - reich/ im

17

C: reich/ im Him - mel - reich/ Va - ter un - ser im Him - - -

A: reich/ im Him - mel - reich/ Va - ter un - ser im Him - - -

T: reich/ im Him - mel - - - reich/ Va - ter un - ser im Him -

B: reich/ im Him - - mel - reich/ Va - ter un - ser im Him - - -

5: Him - mel - reich/ Va - ter un - ser im Him - - -

6: Him - mel - reich/ Va - ter un - ser im Him - - -

7: Him - - mel-reich/ Va - ter un - ser im Him-mel-reich/

Vorl. a

8: Him - - mel-reich/ Va - ter un - ser im Him - - -

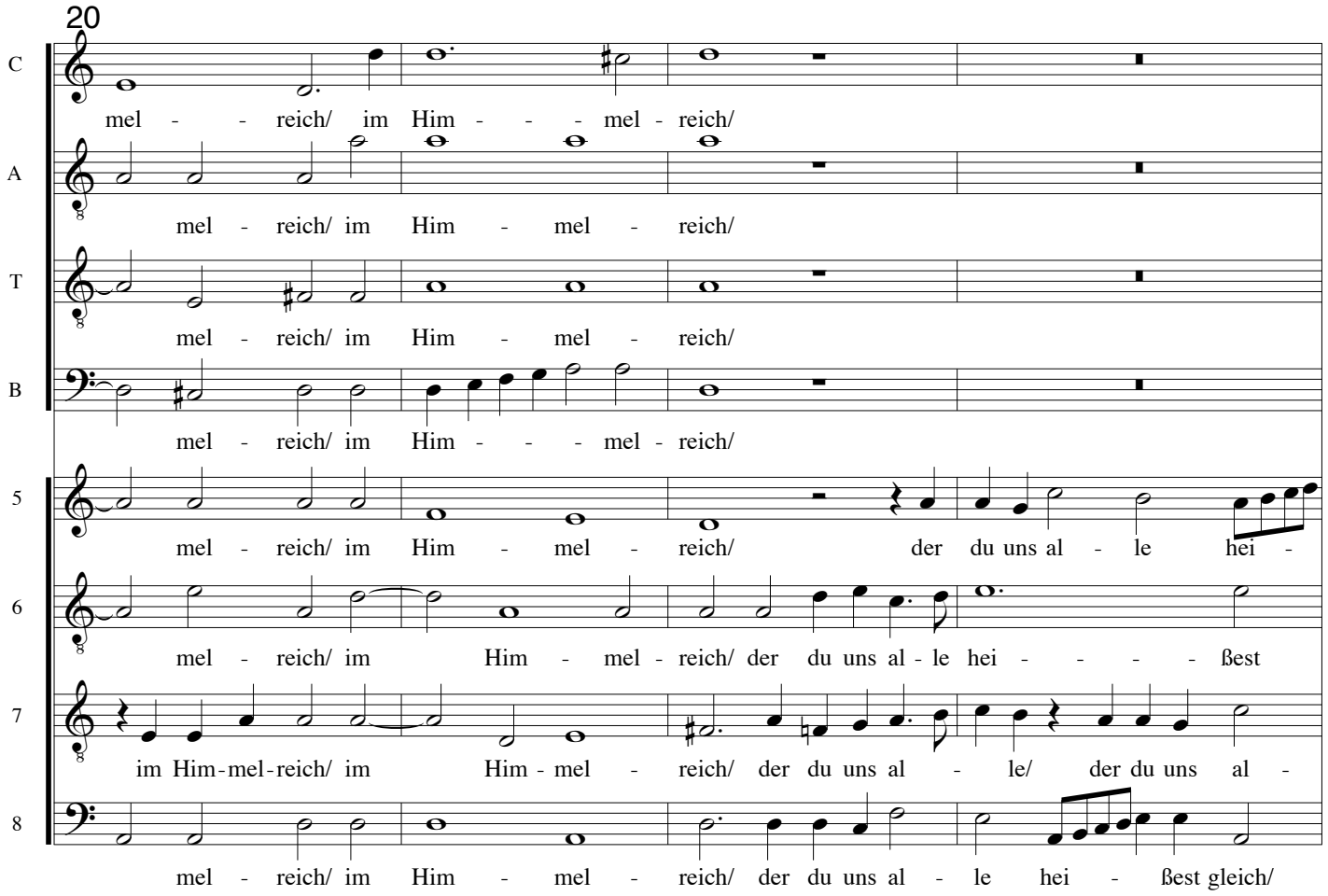
20
C
mel - - reich/ im Him - - - mel - reich/
A
mel - reich/ im Him - mel - reich/
T
mel - reich/ im Him - mel - reich/
B
mel - reich/ im Him - - - mel - reich/
5
mel - reich/ im Him - mel - reich/ der du uns al - le hei -
6
mel - reich/ im Him - mel - reich/ der du uns al - le hei - - - - ßest
7
im Him-mel-reich/ im Him - mel - reich/ der du uns al - le/ der du uns al -
8
mel - reich/ im Him - mel - reich/ der du uns al - le hei - ßest gleich/

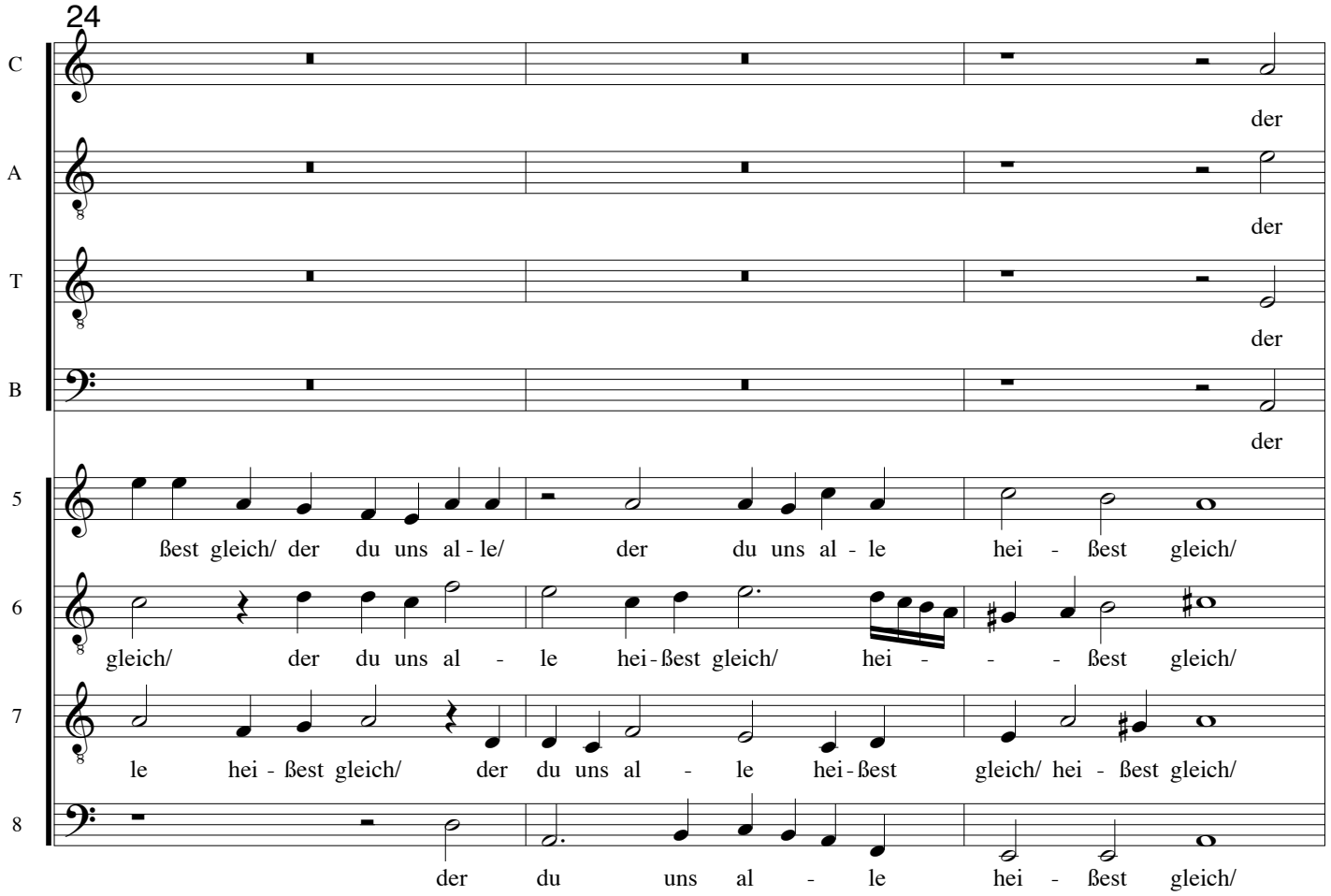
24
C
der
A
der
T
der
B
der
5
ßest gleich/ der du uns al - le/ der du uns al - le hei - ßest gleich/
6
gleich/ der du uns al - le hei - ßest gleich/ hei - - - ßest gleich/
7
le hei - ßest gleich/ der du uns al - le hei - ßest gleich/ hei - ßest gleich/
8
der du uns al - le hei - ßest gleich/

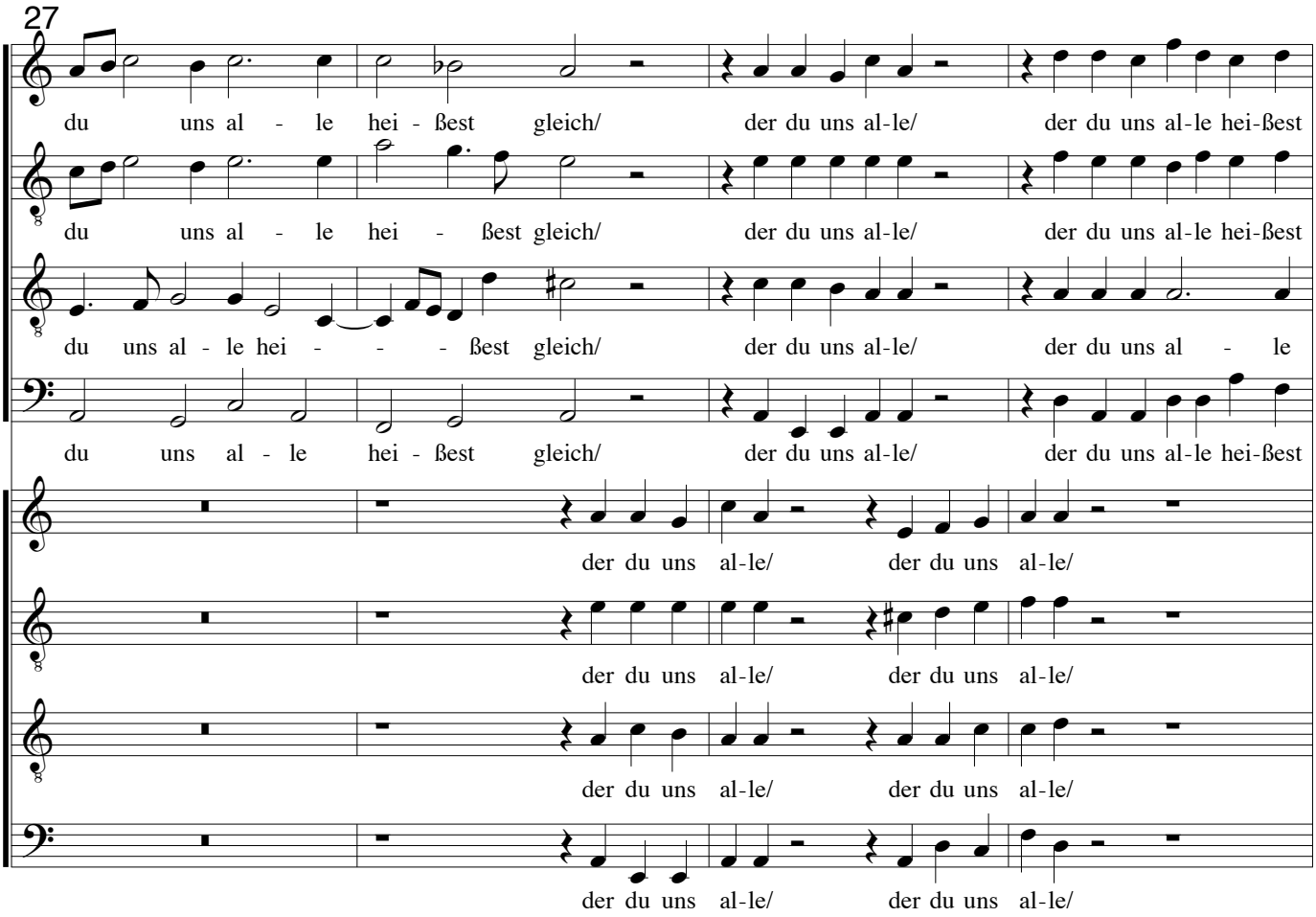
27
C
du uns al - le hei - ßest gleich/ der du uns al-le/ der du uns al-le hei-ßest
A
du uns al - le hei - ßest gleich/ der du uns al-le/ der du uns al-le hei-ßest
T
du uns al - le hei - - - ßest gleich/ der du uns al-le/ der du uns al - le
B
du uns al - le hei - ßest gleich/ der du uns al-le/ der du uns al-le hei-ßest
5
der du uns al-le/ der du uns al-le/
6
der du uns al-le/ der du uns al-le/
7
der du uns al-le/ der du uns al-le/
8
der du uns al-le/ der du uns al-le/

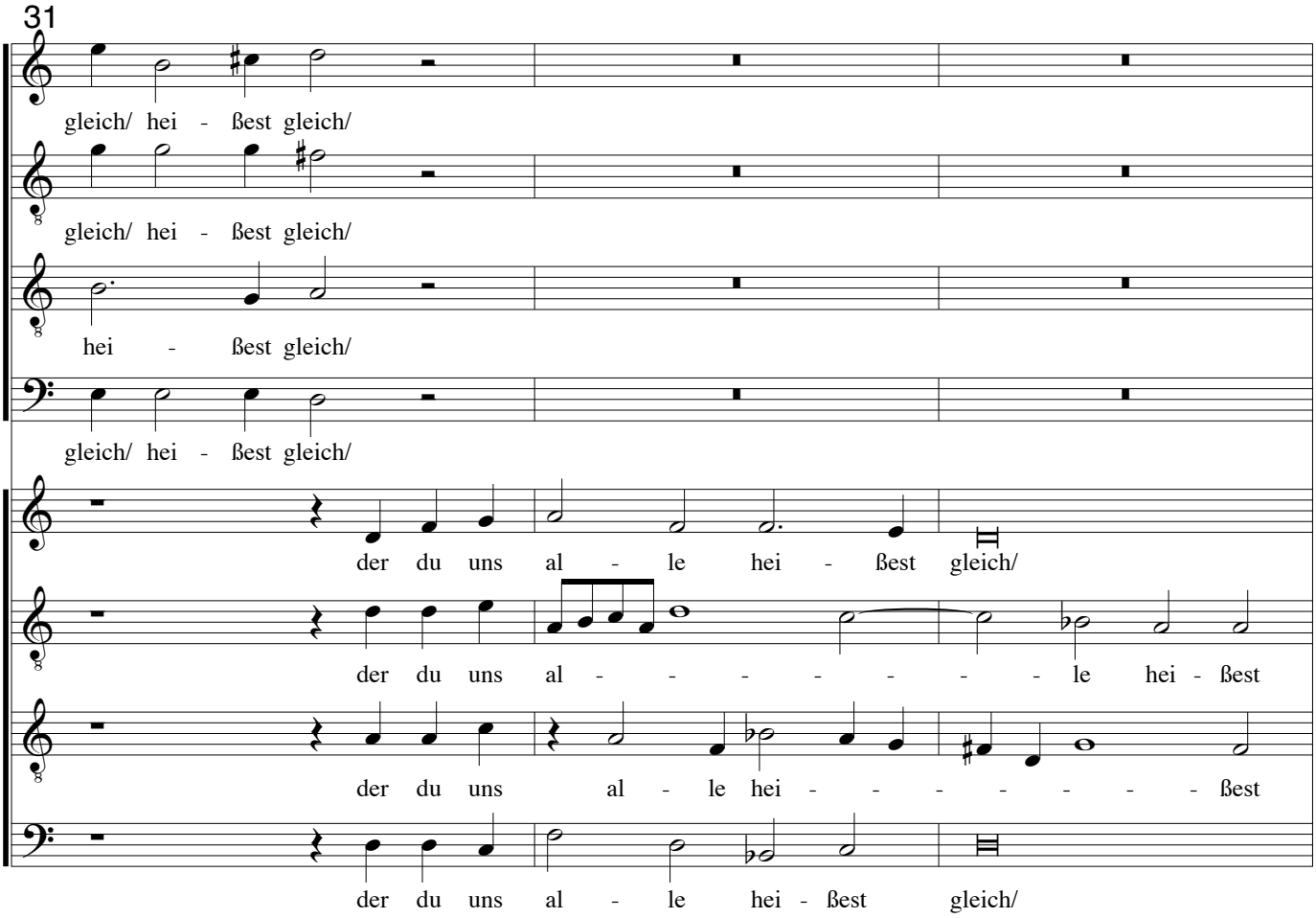
31
C
gleich/ hei - ßest gleich/
A
gleich/ hei - ßest gleich/
T
hei - ßest gleich/
B
gleich/ hei - ßest gleich/
5
der du uns al - le hei - ßest gleich/
6
der du uns al - - - - - - - le hei - ßest
7
der du uns al - le hei - - - - - - - ßest
8
der du uns al - le hei - ßest gleich/

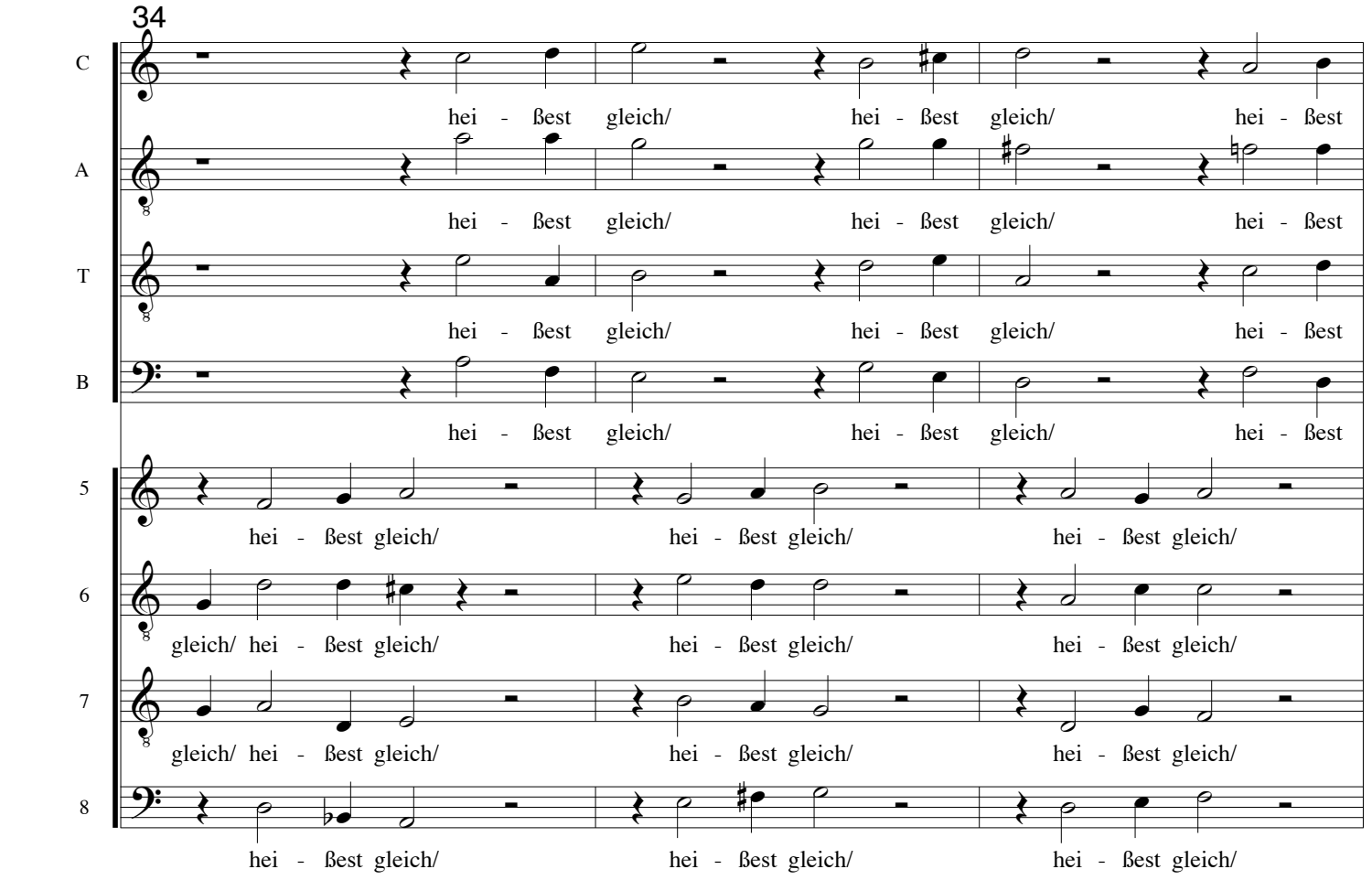
34
C
hei - ßest gleich/ hei - ßest gleich/ hei - ßest
A
hei - ßest gleich/ hei - ßest gleich/ hei - ßest
T
hei - ßest gleich/ hei - ßest gleich/ hei - ßest
B
hei - ßest gleich/ hei - ßest gleich/ hei - ßest
5
hei - ßest gleich/ hei - ßest gleich/ hei - ßest gleich/
6
gleich/ hei - ßest gleich/ hei - ßest gleich/ hei - ßest gleich/
7
gleich/ hei - ßest gleich/ hei - ßest gleich/ hei - ßest gleich/
8
hei - ßest gleich/ hei - ßest gleich/ hei - ßest gleich/

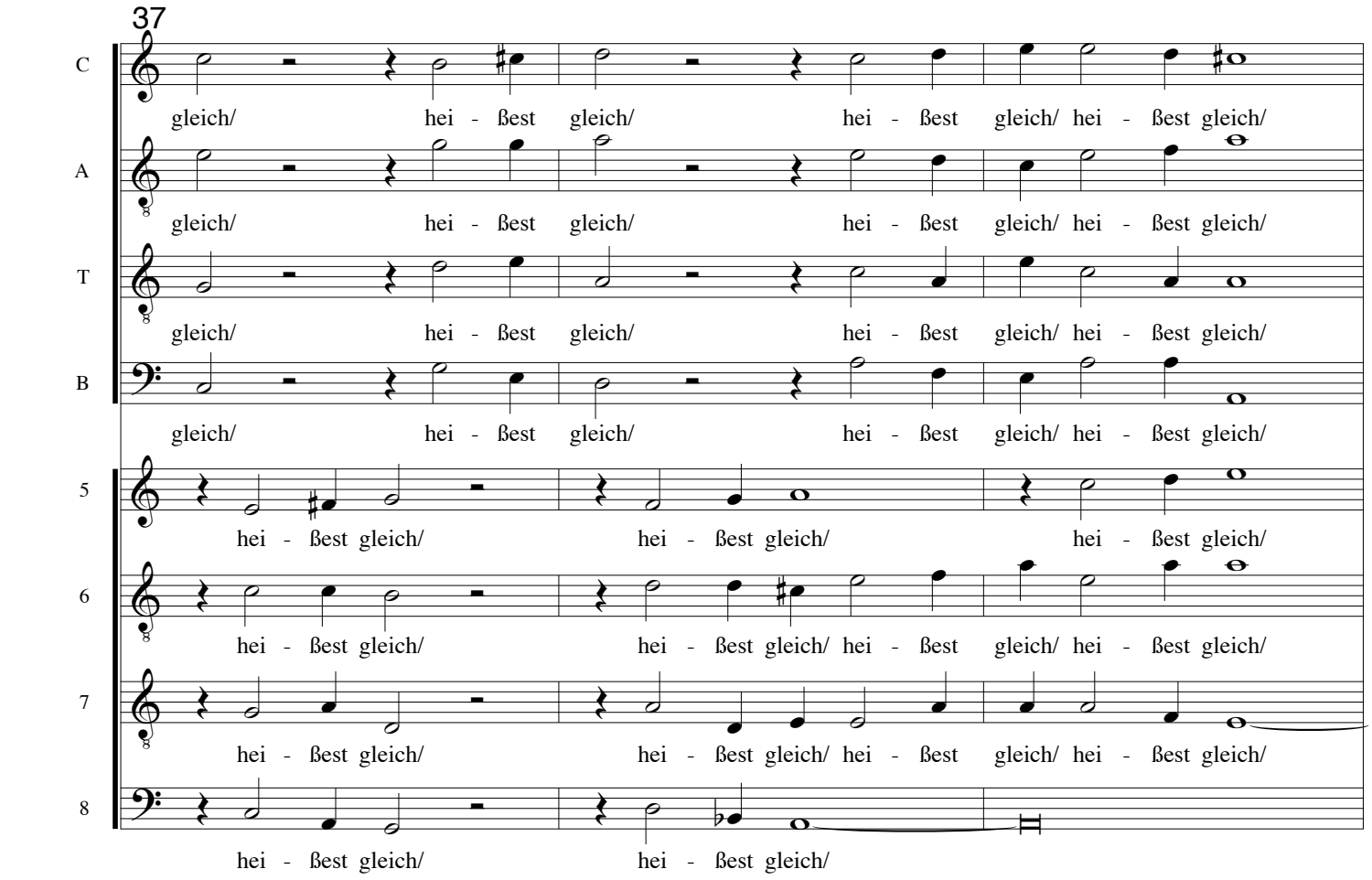
37
C
gleich/ hei - ßest gleich/ hei - ßest gleich/ hei - ßest gleich/
A
gleich/ hei - ßest gleich/ hei - ßest gleich/ hei - ßest gleich/
T
gleich/ hei - ßest gleich/ hei - ßest gleich/ hei - ßest gleich/
B
gleich/ hei - ßest gleich/ hei - ßest gleich/ hei - ßest gleich/
5
hei - ßest gleich/ hei - ßest gleich/ hei - ßest gleich/
6
hei - ßest gleich/ hei - ßest gleich/ hei - ßest gleich/ hei - ßest gleich/
7
hei - ßest gleich/ hei - ßest gleich/ hei - ßest gleich/ hei - ßest gleich/
8
hei - ßest gleich/ hei - ßest gleich/

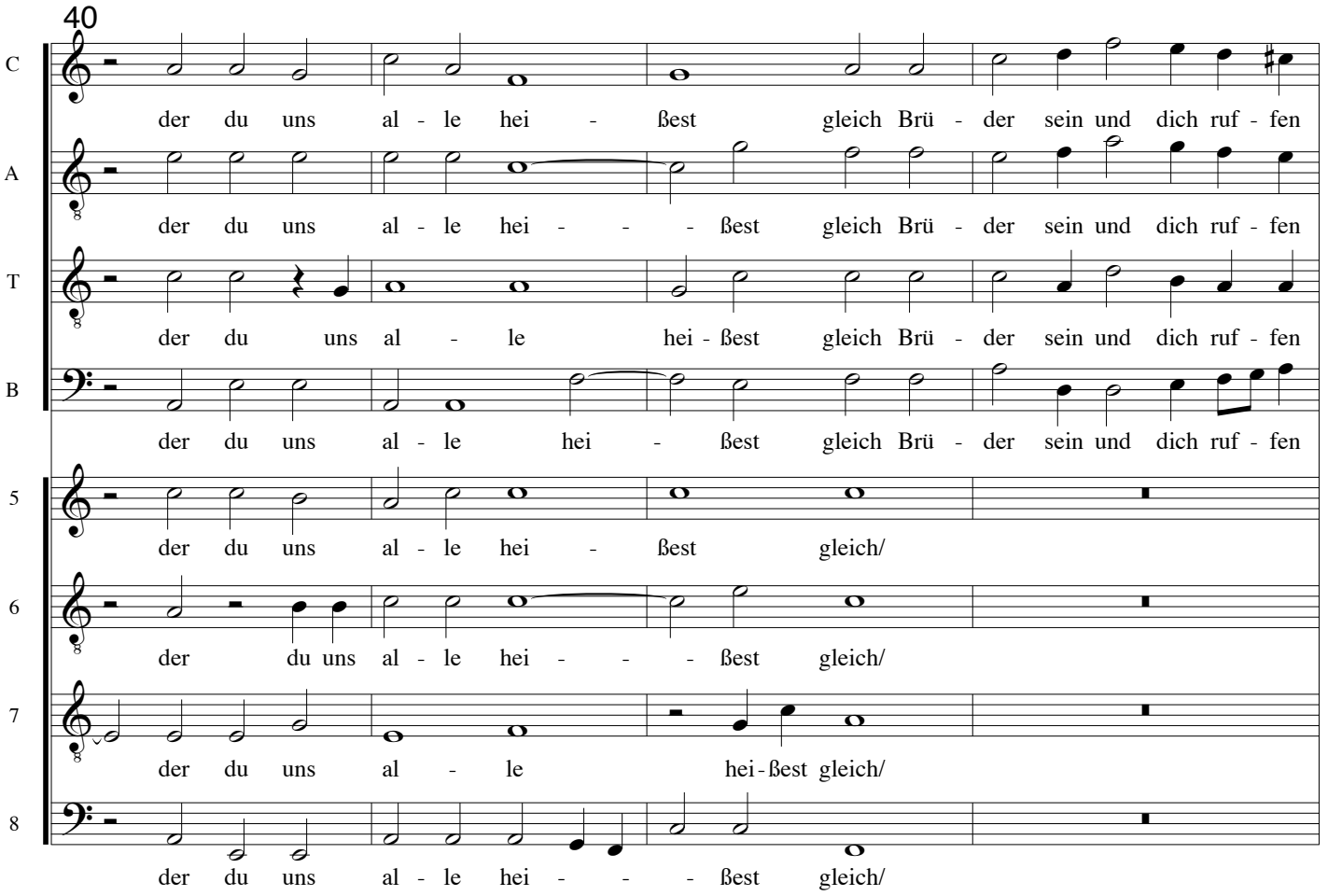
40
C
der du uns al - le hei - ßest gleich Brü - der sein und dich ruf - fen
A
der du uns al - le hei - - - ßest gleich Brü - der sein und dich ruf - fen
T
der du uns al - le hei - ßest gleich Brü - der sein und dich ruf - fen
B
der du uns al - le hei - ßest gleich Brü - der sein und dich ruf - fen
5
der du uns al - le hei - ßest gleich/
6
der du uns al - le hei - - - ßest gleich/
7
der du uns al - le hei-ßest gleich/
8
der du uns al - le hei - - - ßest gleich/

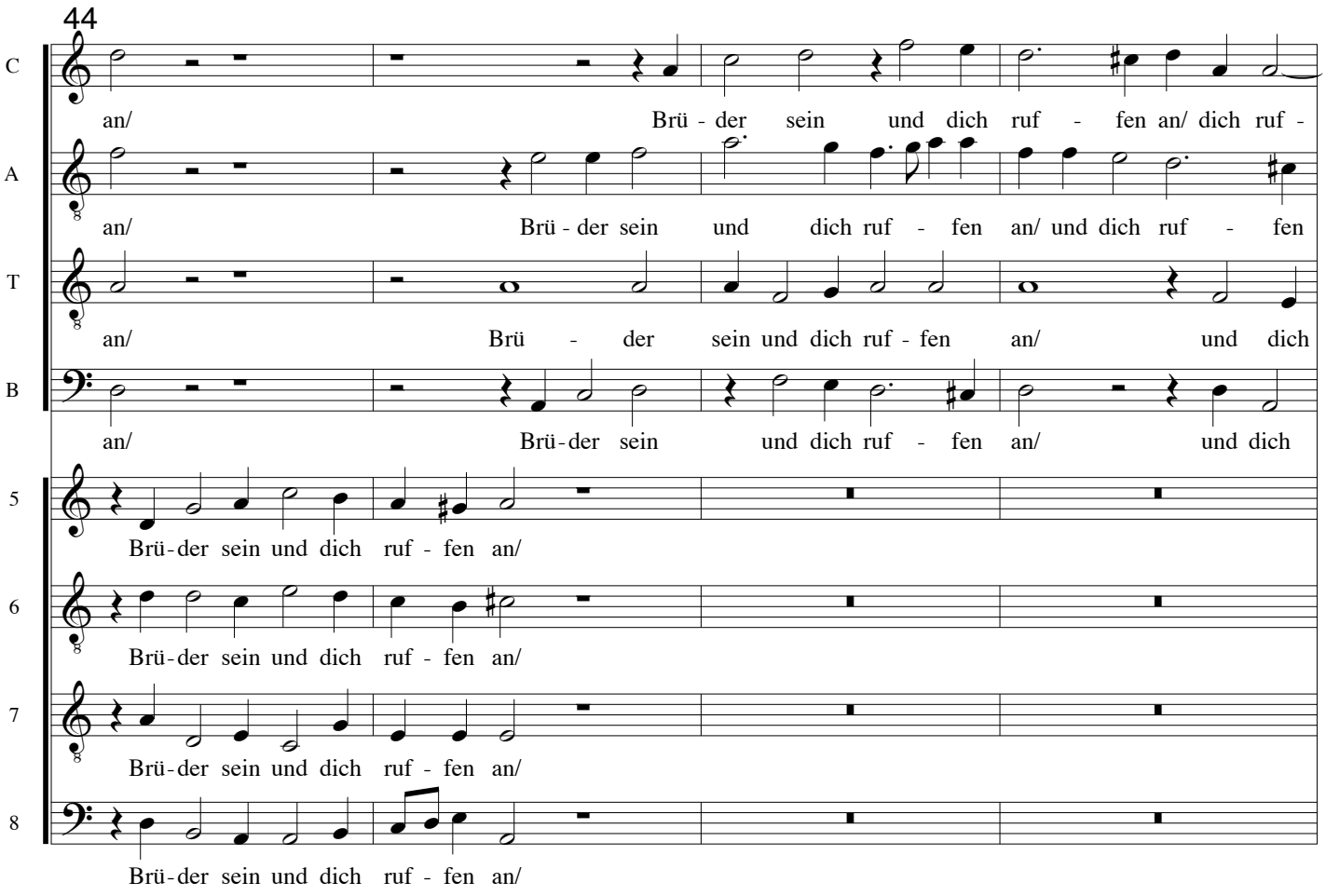
44
C
an/ Brü - der sein und dich ruf - fen an/ dich ruf -
A
an/ Brü - der sein und dich ruf - fen an/ und dich ruf - fen
T
an/ Brü - der sein und dich ruf - fen an/ und dich
B
an/ Brü-der sein und dich ruf - fen an/ und dich
5
Brü-der sein und dich ruf - fen an/
6
Brü-der sein und dich ruf - fen an/
7
Brü-der sein und dich ruf - fen an/
8
Brü-der sein und dich ruf - fen an/

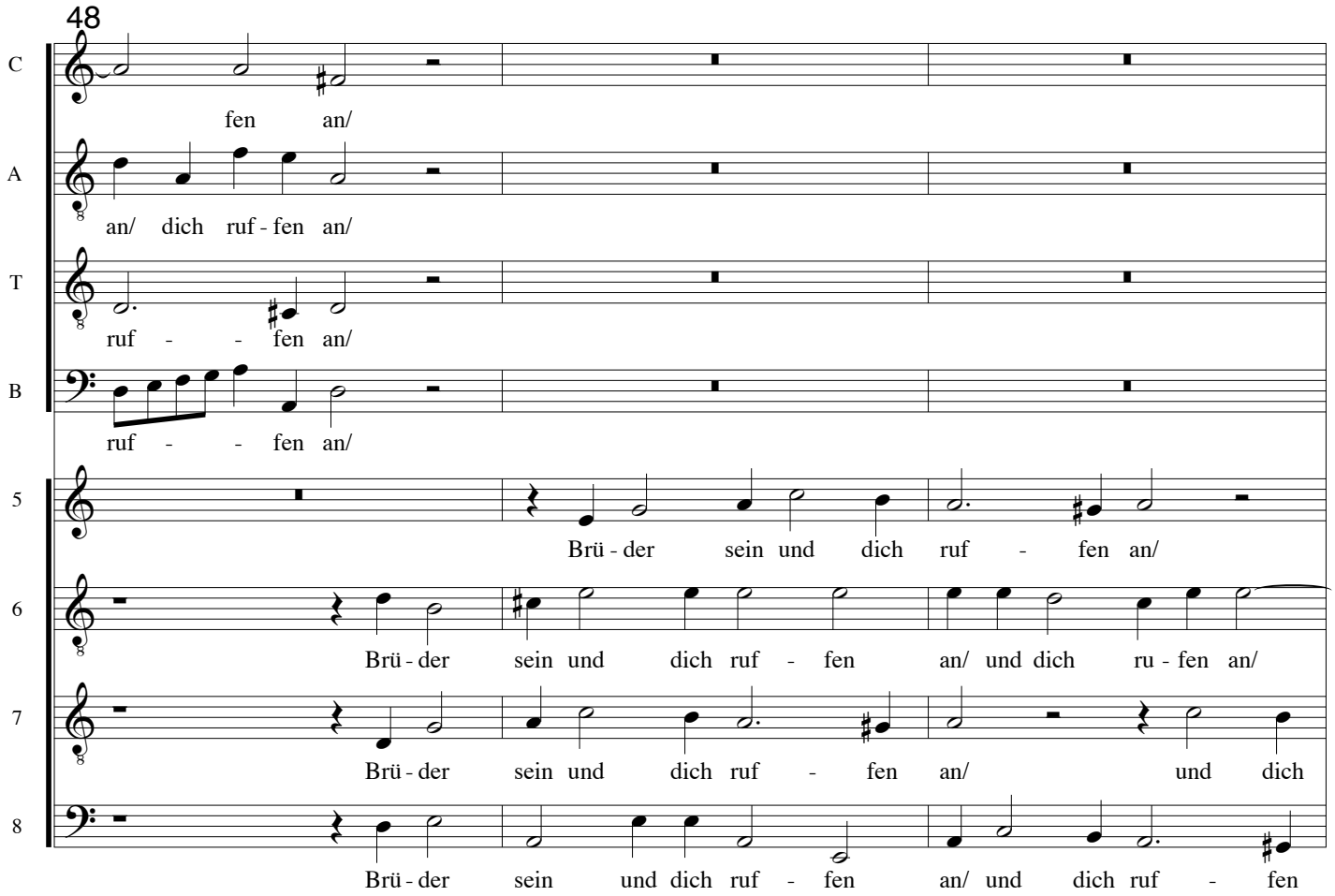
48
C
fen an/
A
an/ dich ruf - fen an/
T
ruf - - fen an/
B
ruf - - fen an/
5
Brü - der sein und dich ruf - fen an/
6
Brü - der sein und dich ruf - fen an/ und dich ru - fen an/
7
Brü - der sein und dich ruf - fen an/ und dich
8
Brü - der sein und dich ruf - fen an/ und dich ruf - fen

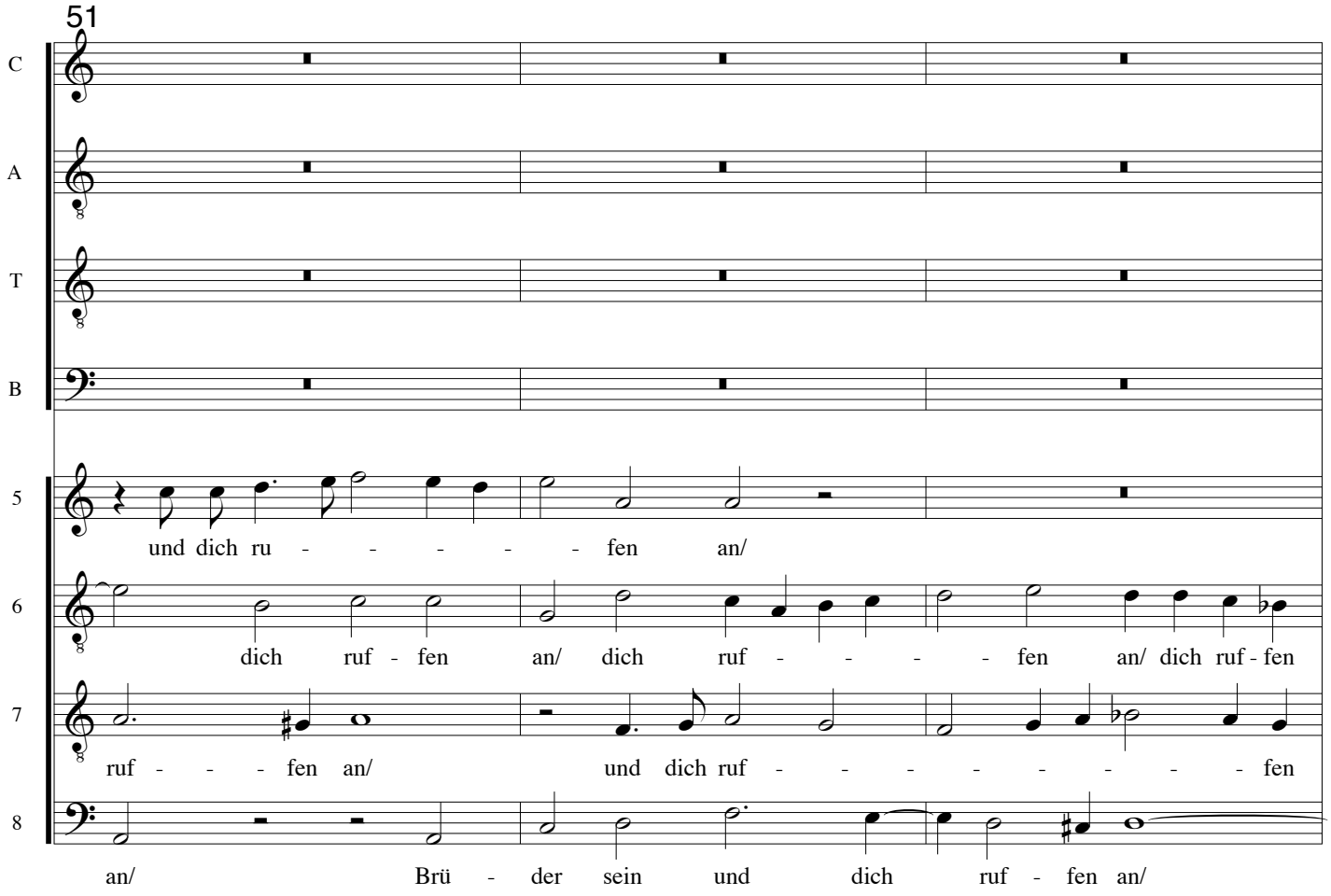
51
C
A
T
B
5
und dich ru - - - - - fen an/
6
dich ruf - fen an/ dich ruf - - - - fen an/ dich ruf - fen
7
ruf - - - fen an/ und dich ruf - - - - - - - fen
8
an/ Brü - der sein und dich ruf - fen an/

54

C: Brü - der sein und dich ruf - fen an/ und dich ruf - fen an/ und willst das

A: Brü - der sein und dich ruf - fen an/ dich ruf - fen an/ und willst das

T: Brü - der sein und dich ruf - fen an/ und dich ruf - fen an/ und willst das

B: Brü - der sein und dich ruf - fen an/ und dich ruf - fen an/ und willst, und

5: Brü - der sein und dich ruf - fen an/ und dich ruf - - - - fen an/

6: an/ Brü - der sein und dich ruf - fen an/ dich ruf - fen an/

7: an/ Brü - der sein und dich ruf - fen an/ und dich ruf - - - - fen an/

8: Brü - der sein und dich ruf - fen an/ und dich ruf - fen an/

59

C: Be - ten von uns han/

A: Be - - - ten von uns han/

T: Be - - - ten von uns han/

B: willst das Be - ten von uns han/

5: und willst das Be - ten von uns

6: und willst das Be - ten von uns han/ von uns

7: und willst das Be - ten von uns han/ von uns

8: und willst das Be - ten von uns han/ von uns

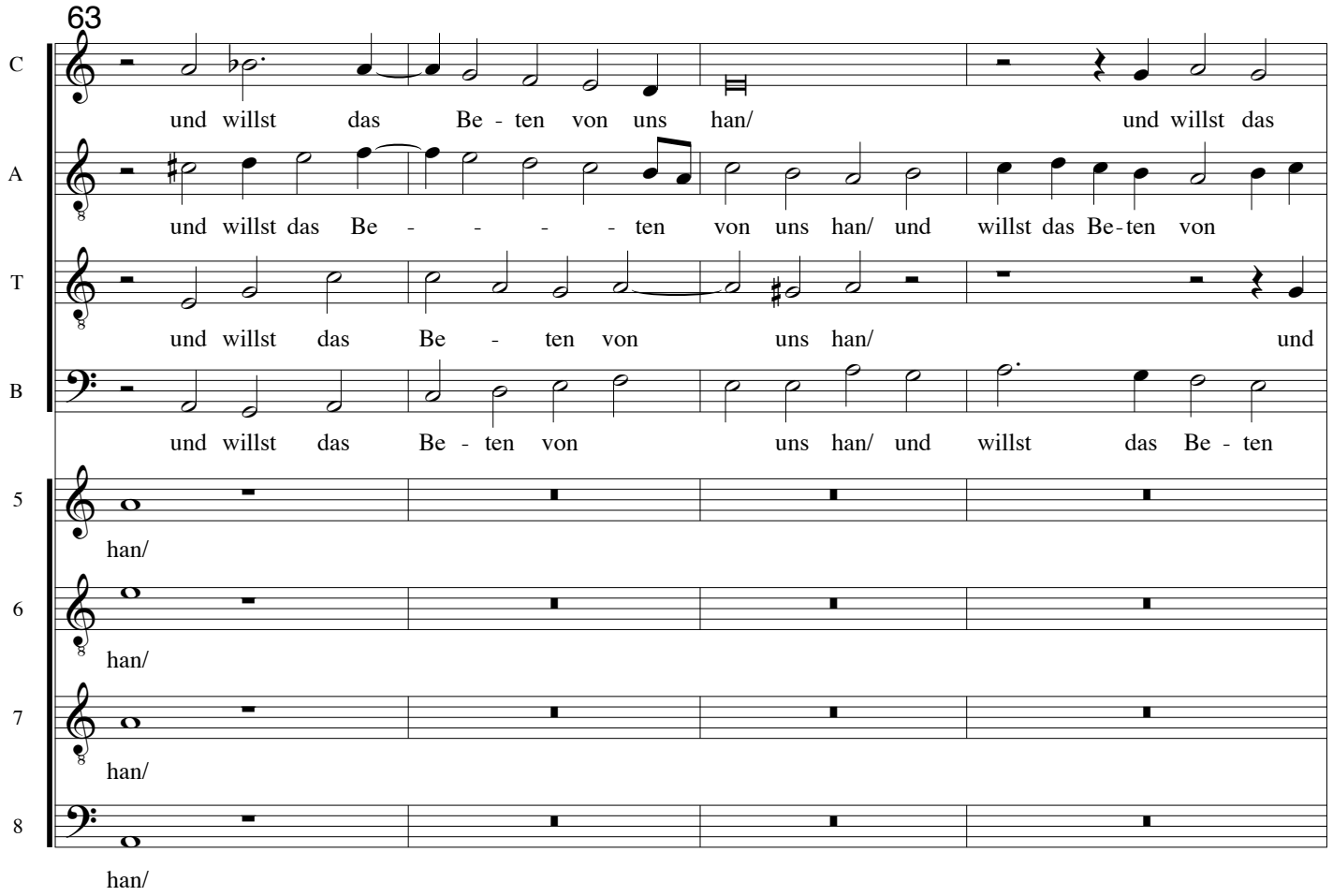
63
C
und willst das Be - ten von uns han/ und willst das
A
und willst das Be - - - - ten von uns han/ und willst das Be-ten von
T
und willst das Be - ten von uns han/ und
B
und willst das Be - ten von uns han/ und willst das Be - ten
5
han/
6
han/
7
han/
8
han/

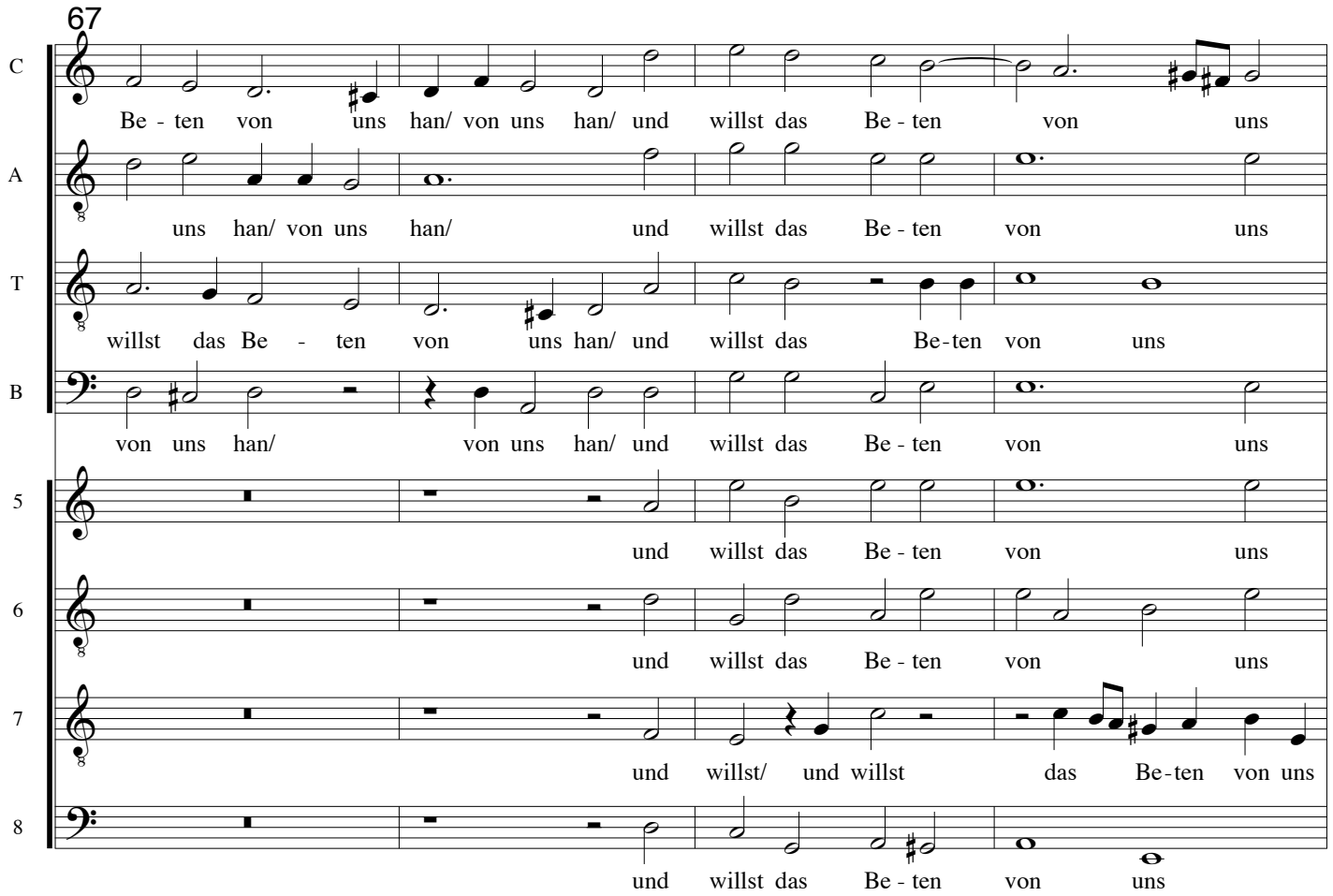
67
C
Be - ten von uns han/ von uns han/ und willst das Be - ten von uns
A
uns han/ von uns han/ und willst das Be - ten von uns
T
willst das Be - ten von uns han/ und willst das Be-ten von uns
B
von uns han/ von uns han/ und willst das Be - ten von uns
5
und willst das Be - ten von uns
6
und willst das Be - ten von uns
7
und willst/ und willst das Be-ten von uns
8
und willst das Be - ten von uns

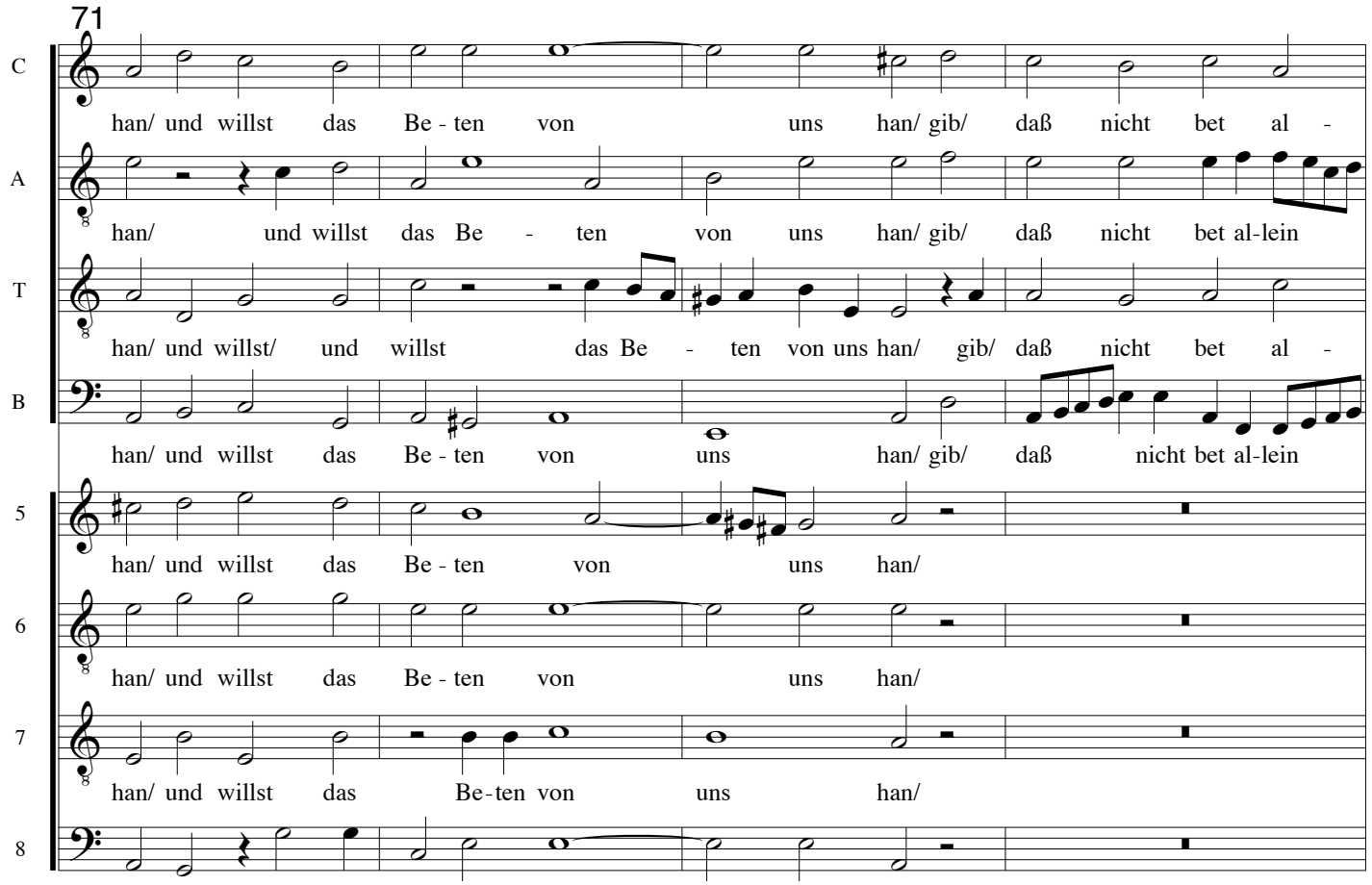
71
C
han/ und willst das Be - ten von uns han/ gib/ daß nicht bet al -
A
han/ und willst das Be - ten von uns han/ gib/ daß nicht bet al-lein
T
han/ und willst/ und willst das Be - ten von uns han/ gib/ daß nicht bet al -
B
han/ und willst das Be - ten von uns han/ gib/ daß nicht bet al-lein
5
han/ und willst das Be - ten von uns han/
6
han/ und willst das Be - ten von uns han/
7
han/ und willst das Be-ten von uns han/
8
han/ und willst das Be - ten von uns han/

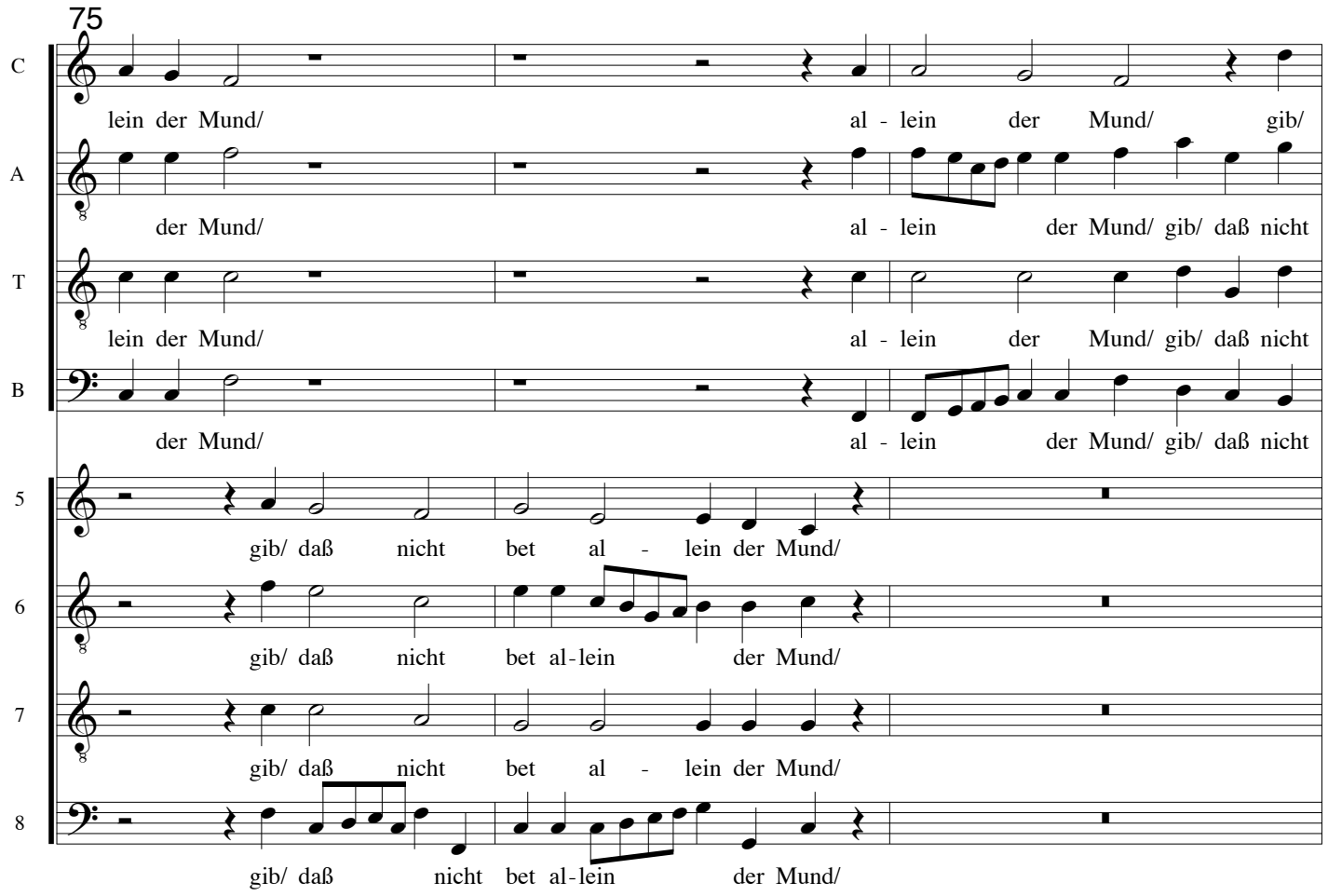
75
C
lein der Mund/ al - lein der Mund/ gib/
A
der Mund/ al - lein der Mund/ gib/ daß nicht
T
lein der Mund/ al - lein der Mund/ gib/ daß nicht
B
der Mund/ al - lein der Mund/ gib/ daß nicht
5
gib/ daß nicht bet al - lein der Mund/
6
gib/ daß nicht bet al-lein der Mund/
7
gib/ daß nicht bet al - lein der Mund/
8
gib/ daß nicht bet al-lein der Mund/

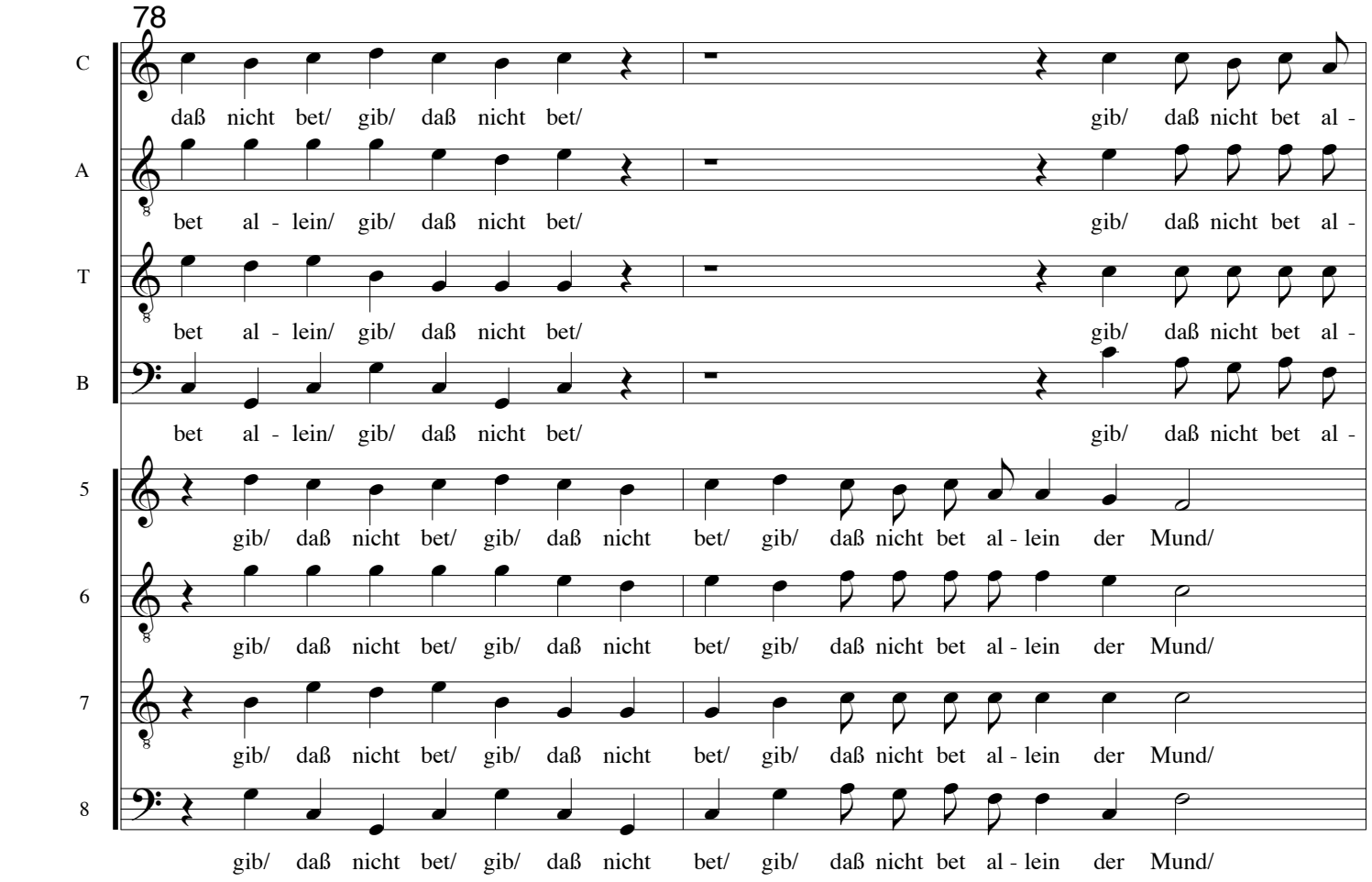
78
C
daß nicht bet/ gib/ daß nicht bet/ gib/ daß nicht bet al -
A
bet al - lein/ gib/ daß nicht bet/ gib/ daß nicht bet al -
T
bet al - lein/ gib/ daß nicht bet/ gib/ daß nicht bet al -
B
bet al - lein/ gib/ daß nicht bet/ gib/ daß nicht bet al -
5
gib/ daß nicht bet/ gib/ daß nicht bet/ gib/ daß nicht bet al - lein der Mund/
6
gib/ daß nicht bet/ gib/ daß nicht bet/ gib/ daß nicht bet al - lein der Mund/
7
gib/ daß nicht bet/ gib/ daß nicht bet/ gib/ daß nicht bet al - lein der Mund/
8
gib/ daß nicht bet/ gib/ daß nicht bet/ gib/ daß nicht bet al - lein der Mund/

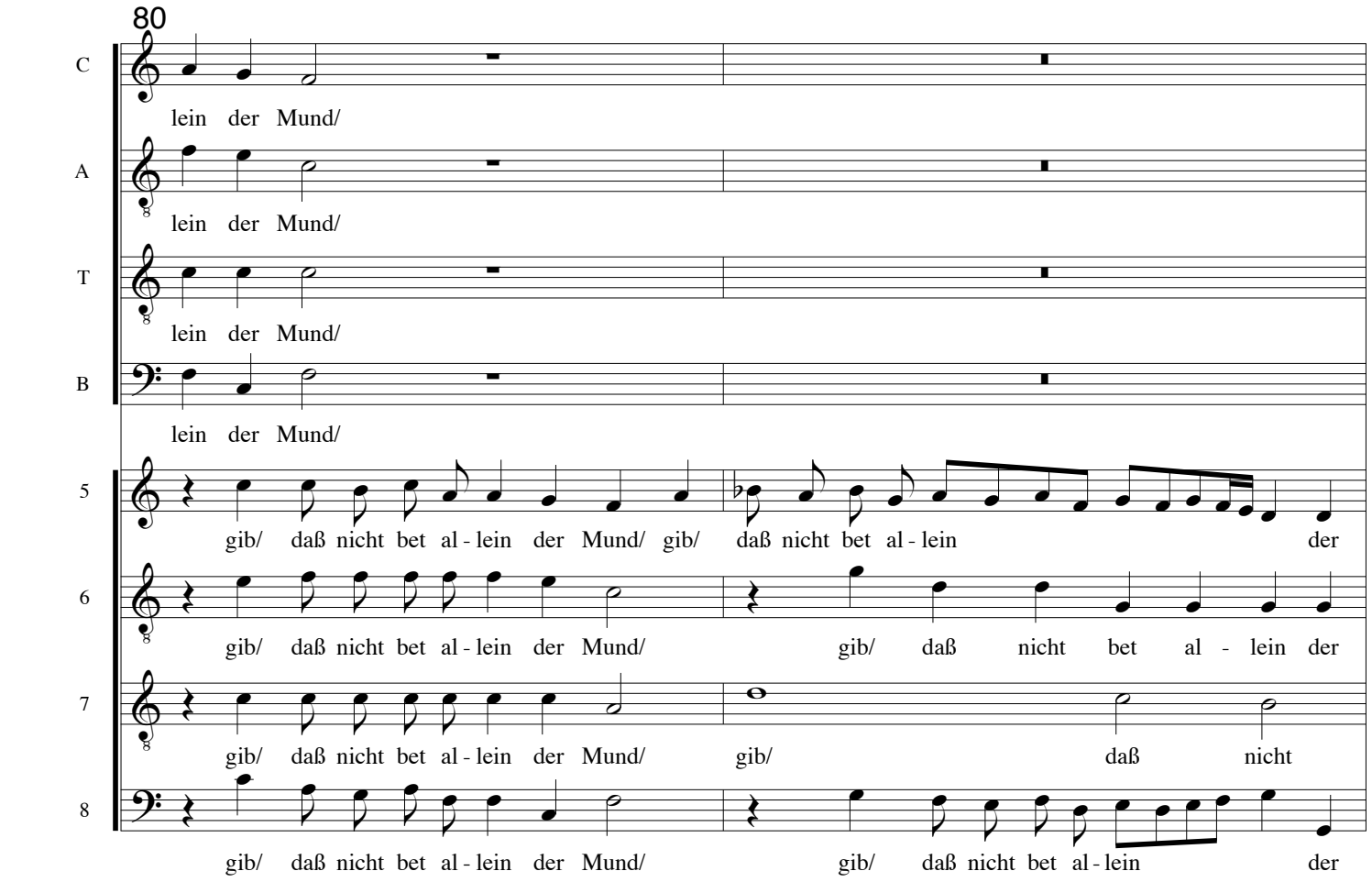
80
C
lein der Mund/
A
lein der Mund/
T
lein der Mund/
B
lein der Mund/
5
gib/ daß nicht bet al - lein der Mund/ gib/ daß nicht bet al - lein der
6
gib/ daß nicht bet al - lein der Mund/ gib/ daß nicht bet al - lein der
7
gib/ daß nicht bet al - lein der Mund/ gib/ daß nicht
8
gib/ daß nicht bet al - lein der Mund/ gib/ daß nicht bet al - lein der

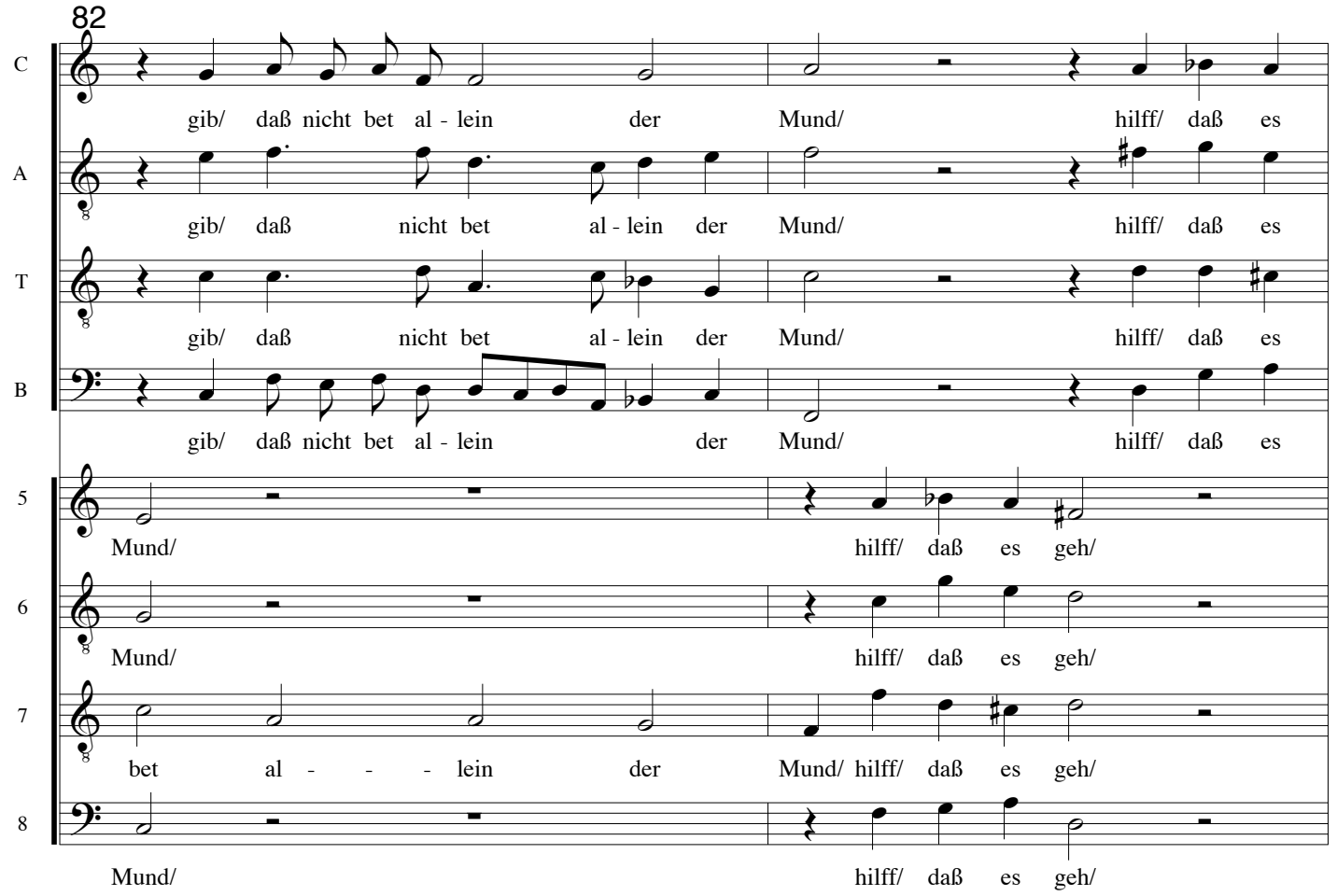
82
C
gib/ daß nicht bet al - lein der Mund/ hilff/ daß es
A
gib/ daß nicht bet al - lein der Mund/ hilff/ daß es
T
gib/ daß nicht bet al - lein der Mund/ hilff/ daß es
B
gib/ daß nicht bet al - lein der Mund/ hilff/ daß es
5
Mund/ hilff/ daß es geh/
6
Mund/ hilff/ daß es geh/
7
bet al - - - lein der Mund/ hilff/ daß es geh/
8
Mund/ hilff/ daß es geh/

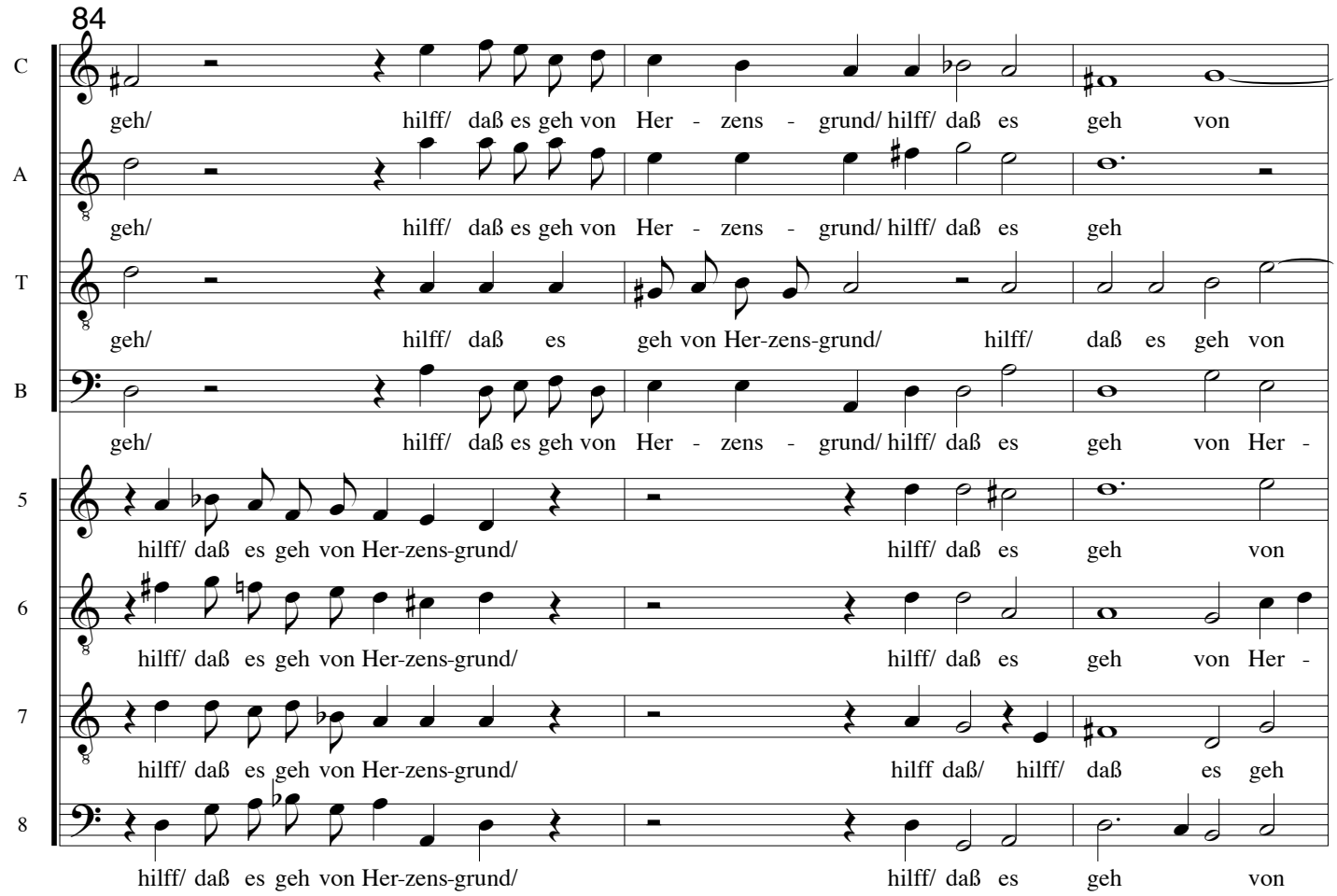
84
C
geh/ hilff/ daß es geh von Her - zens - grund/ hilff/ daß es geh von
A
geh/ hilff/ daß es geh von Her - zens - grund/ hilff/ daß es geh
T
geh/ hilff/ daß es geh von Her-zens-grund/ hilff/ daß es geh von
B
geh/ hilff/ daß es geh von Her - zens - grund/ hilff/ daß es geh von Her -
5
hilff/ daß es geh von Her-zens-grund/ hilff/ daß es geh von
6
hilff/ daß es geh von Her-zens-grund/ hilff/ daß es geh von Her -
7
hilff/ daß es geh von Her-zens-grund/ hilff daß/ hilff/ daß es geh
8
hilff/ daß es geh von Her-zens-grund/ hilff/ daß es geh von

87

C: Her - zens - - grund/ hilff/ daß es geh von Her - - - zens -

A: von Her - zens - grund/ hilff/ daß es geh von Her - - - - - zens-

T: Her - zens - grund/ hilff daß/ hilff/ daß es geh von Her - - - zens-

B: zens - grund/ hilff/ daß es geh von Her - - - zens -

5: Her - - - zens - grund/ hilff/ daß es geh von Her - zens -

6: zens - grund/ hilff/ daß es geh von Her - zens -

7: von Her - - - zens - grund/ hilff/ daß es geh von Her - zens -

8: Her - - - zens - grund/ hilff/ daß es geh von Her - - - zens -

91

C: grund/ von Her - - - - zens - grund.

A: grund/ von Her - - - - zens - grund.

T: grund/ von Her - - - - zens - grund.

B: grund/ von Her - - - - zens - grund.

5: grund/ von Her - - - - zens - grund.

6: grund/ von Her - - - - zens - grund.

7: grund/ von Her - - - - zens - grund.

8: grund/ von Her - - - - zens - grund.

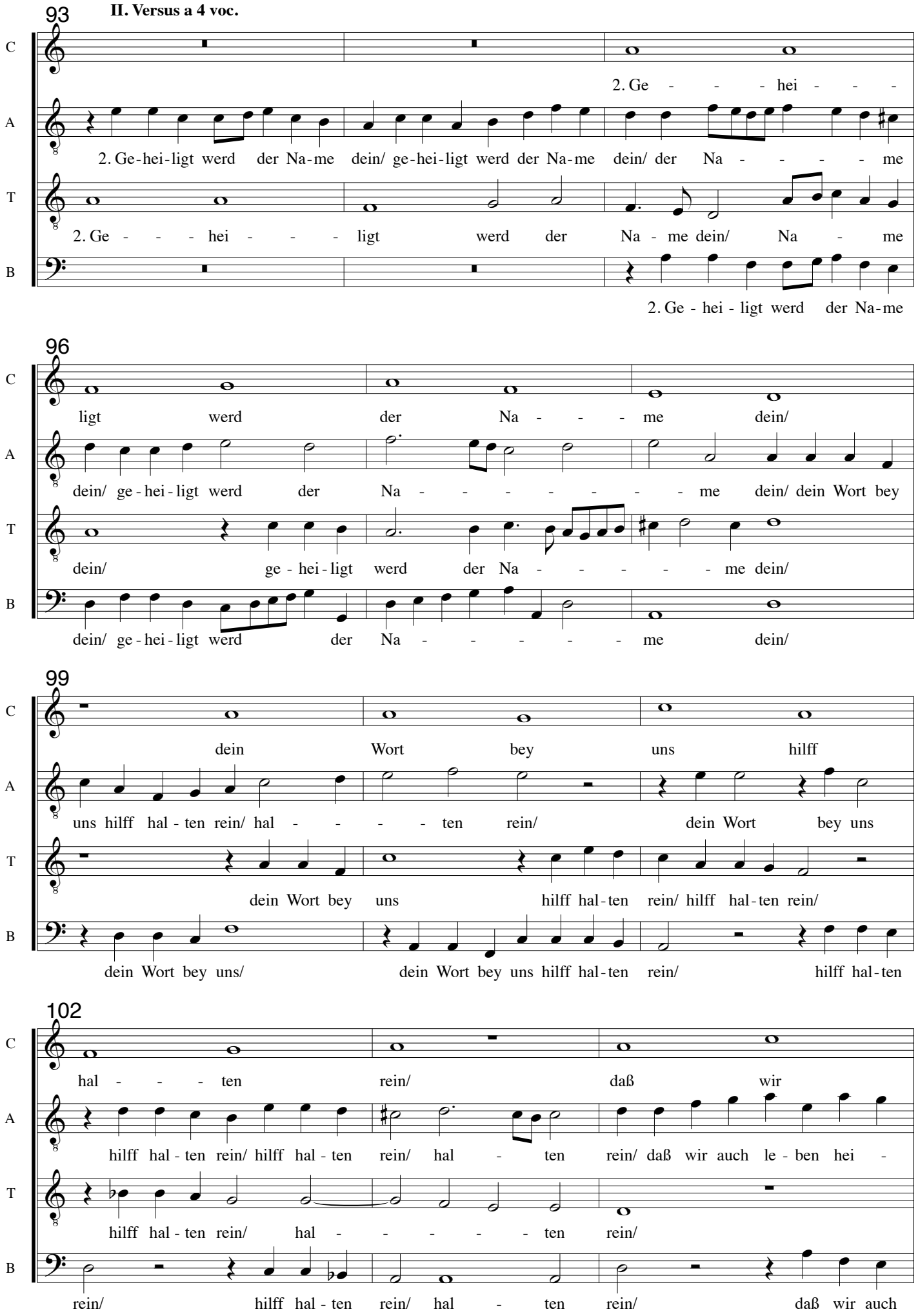
93
II. Versus a 4 voc.
C
2. Ge - - - hei - - -
A
2. Ge-hei-ligt werd der Na-me dein/ ge-hei-ligt werd der Na-me dein/ der Na - - - - me
T
2. Ge - - - hei - - - ligt werd der Na - me dein/ Na - me
B
2. Ge - hei - ligt werd der Na-me
96
C
ligt werd der Na - - - me dein/
A
dein/ ge - hei - ligt werd der Na - - - - - - - me dein/ dein Wort bey
T
dein/ ge - hei - ligt werd der Na - - - - - me dein/
B
dein/ ge - hei - ligt werd der Na - - - - - me dein/
99
C
dein Wort bey uns hilff
A
uns hilff hal - ten rein/ hal - - - - ten rein/ dein Wort bey uns
T
dein Wort bey uns hilff hal - ten rein/ hilff hal - ten rein/
B
dein Wort bey uns/ dein Wort bey uns hilff hal - ten rein/ hilff hal - ten
102
C
hal - - - ten rein/ daß wir
A
hilff hal - ten rein/ hilff hal - ten rein/ hal - ten rein/ daß wir auch le - ben hei -
T
hilff hal - ten rein/ hal - - - - - ten rein/
B
rein/ hilff hal - ten rein/ hal - ten rein/ daß wir auch

105

C: auch le - - - ben hei - - - lig - lich/ nach

A: lig - lich/ auch le - ben hei - - - - lig - lich/ nach dei - nem

T: daß wir auch le - ben hei - lig - lich/ daß wir auch le - ben hei - lig - lich/

B: le - ben/ daß wir auch le - ben hei - - - lig - lich/

109

C: dei - nem Na - men wür - dig - lich.

A: Na - men wür - dig - lich/ nach dei - - - nem Na - men wür - dig - lich/ wür -

T: nach dei - nem Na - men wür - dig - lich/ nach dei - nem Na - - - men wür - - - - dig -

B: nach dei - nem Na - - - men wür - - - dig - lich.

113

C: Be - - hüt uns/ Herr/ für fal - - -

A: dig - lich. Be - hüt uns/ Herr/ Be - hüt uns/ Herr/ für fal - scher Lehr/ für

Vorl. f

T: lich. Be - hüt uns/ Herr/ für fal - scher Lehr/ be - hüt uns/

B: Be - hüt uns/ Herr/ be - hüt uns/ Herr/ für fal - scher

116

C: scher Lehr/ das arm ver - - -

A: fal - scher Lehr/ das arm ver - führ - te Volk be - kehr/ das arm' ver -

T: Herr/ für fal - scher Lehr/ das arm ver - führ - te Volk be - kehr/ das arm ver - führ - te Volk be - kehr/

B: Lehr/ für fal - scher Lehr/ das arm ver - führ - te Volk be - kehr/ das

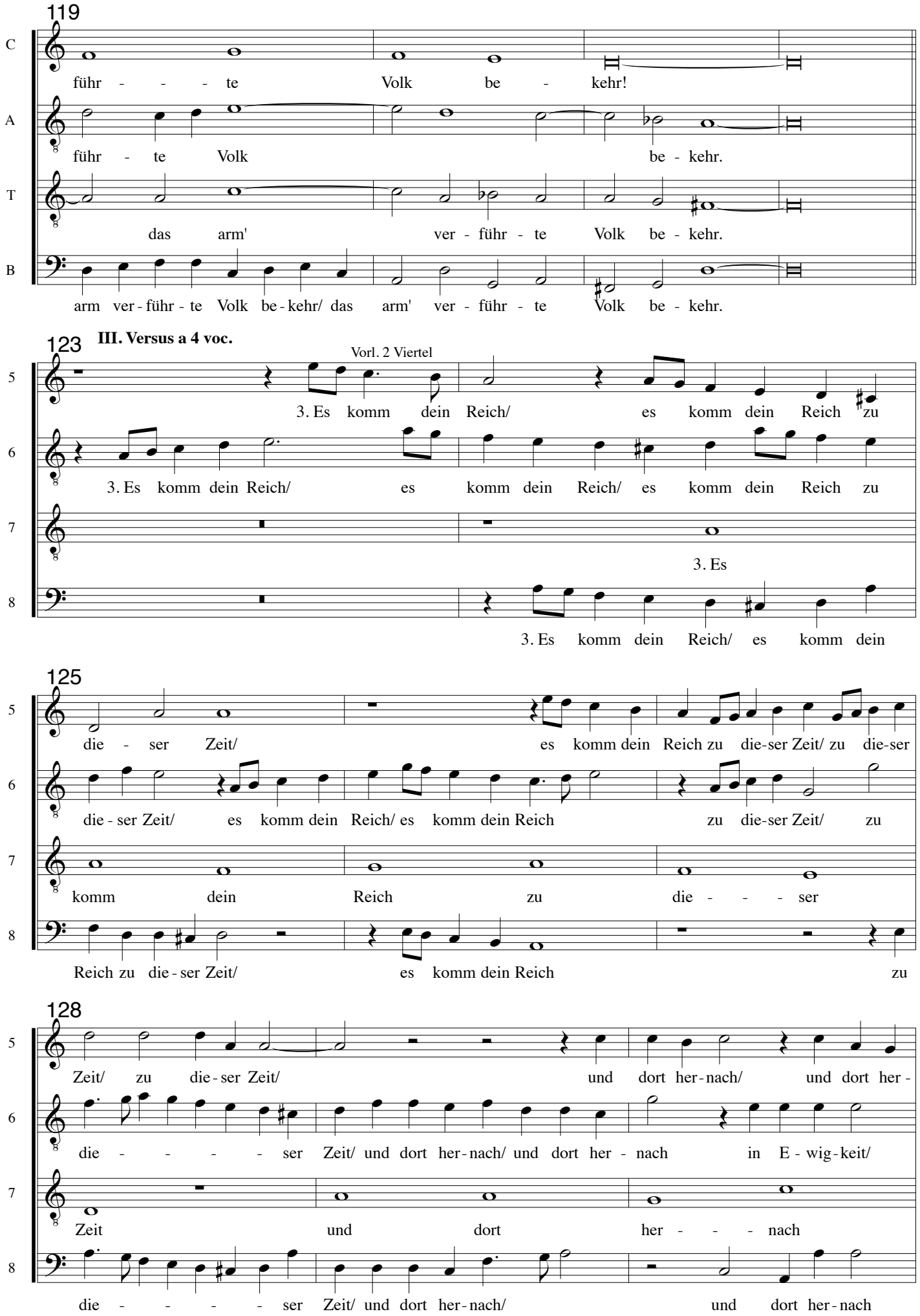
119
C
führ - - - te Volk be - kehr!
A
führ - te Volk be - kehr.
T
das arm' ver - führ - te Volk be - kehr.
B
arm ver - führ - te Volk be - kehr/ das arm' ver - führ - te Volk be - kehr.
123
III. Versus a 4 voc.
Vorl. 2 Viertel
5
3. Es komm dein Reich/ es komm dein Reich zu
6
3. Es komm dein Reich/ es komm dein Reich/ es komm dein Reich zu
7
3. Es
8
3. Es komm dein Reich/ es komm dein
125
5
die - ser Zeit/ es komm dein Reich zu die-ser Zeit/ zu die-ser
6
die - ser Zeit/ es komm dein Reich/ es komm dein Reich zu die-ser Zeit/ zu
7
komm dein Reich zu die - - - ser
8
Reich zu die - ser Zeit/ es komm dein Reich zu
128
5
Zeit/ zu die - ser Zeit/ und dort her - nach/ und dort her -
6
die - - - - ser Zeit/ und dort her - nach/ und dort her - nach in E - wig - keit/
7
Zeit und dort her - - - nach
8
die - - - - ser Zeit/ und dort her - nach/ und dort her - nach

131

5 nach in E-wig-keit/ in E - - - wig - keit; der

6 und dort her-nach in E-wig-keit/ und dort her - nach in E-wig-keit; der hei-lig

7 in E - - - wig - - - keit; der

8 in E-wig-keit/ in E-wig-keit/ in E - wig-keit; der hei-lig

134

5 hei-lig Geist uns woh-ne bey/ uns woh - ne bey/ der hei-lig Geist uns woh - ne

6 Geist uns woh-ne bey/ der hei-lig Geist uns woh - ne bey/ der hei-lig

7 hei - - - lge Geist uns woh - - - ne

8 Geist uns woh-ne bey/ der hei-lig Geist/ der hei-lig Geist/ der hei-lig Geist/ der hei-lig Geist uns

137

5 bey/ uns woh - ne bey mit sei-nen Ga-ben man - - - cher -

6 Geist/ der hei-lig Geist mit sei-nen Ga-ben man - - - cher - ley/ man - cher -

7 bey mit sei - - - - -

8 woh - - - ne bey mit sei-nen Ga-ben

139

5 ley/ man - cher - ley/ mit sei-nen Ga-ben man - - - cher - ley/ mit sei-nen Ga-ben

6 ley/ mit sei-nen Ga-ben man - cher - - - ley/ mit sei-nen Ga-ben man - - - -

7 nen Ga - - - - ben man - - - -

8 man - - - cher - ley/ mit sei-nen Ga-ben man - - - -

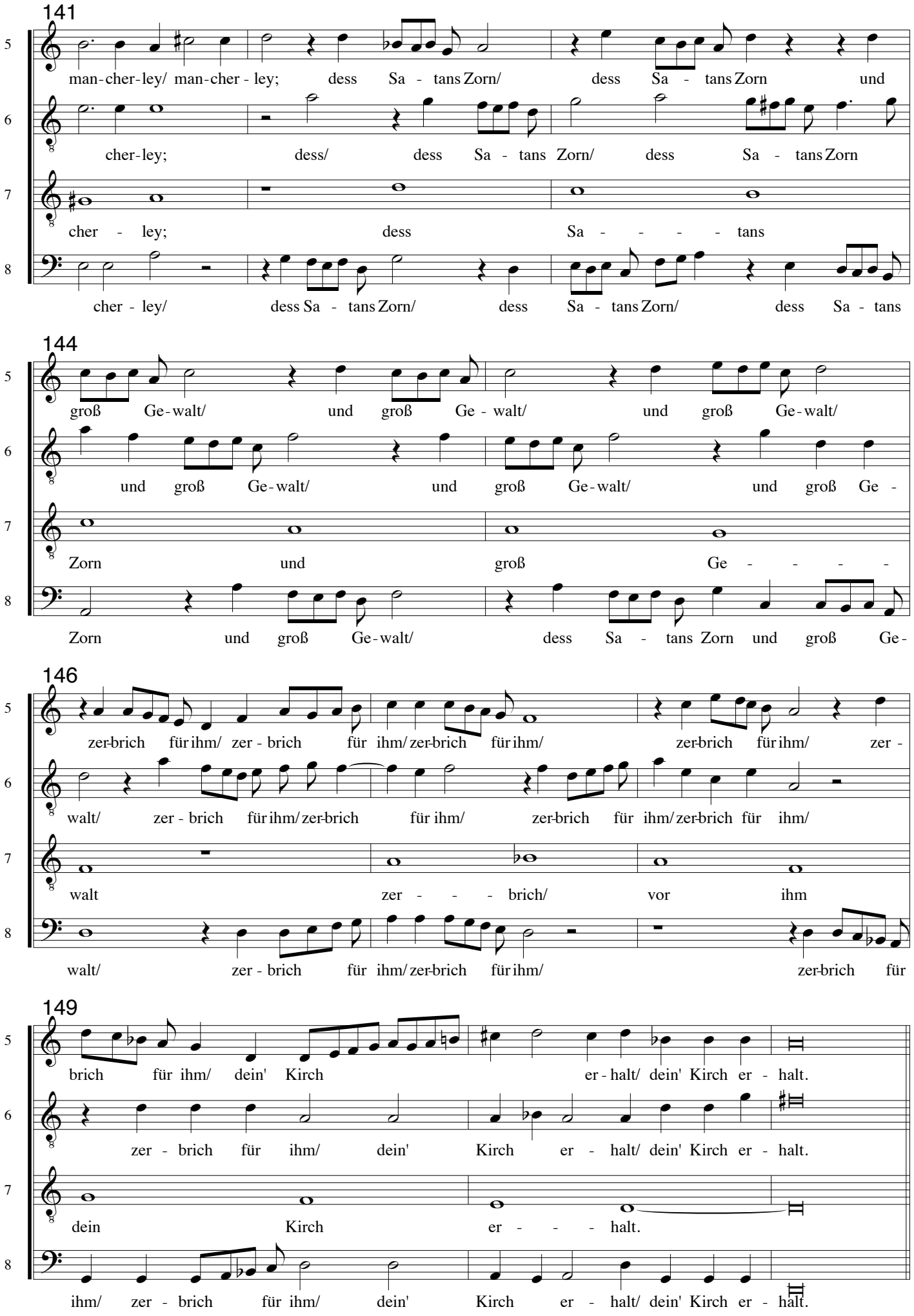
141
man-cher-ley/ man-cher - ley; dess Sa - tans Zorn/ dess Sa - tans Zorn und
cher-ley; dess/ dess Sa - tans Zorn/ dess Sa - tans Zorn
cher - ley; dess Sa - - - - tans
cher - ley/ dess Sa - tans Zorn/ dess Sa - tans Zorn/ dess Sa - tans
144
groß Ge-walt/ und groß Ge - walt/ und groß Ge-walt/
und groß Ge-walt/ und groß Ge-walt/ und groß Ge -
Zorn und groß Ge - - - -
Zorn und groß Ge-walt/ dess Sa - tans Zorn und groß Ge-
146
zer-brich für ihm/ zer - brich für ihm/ zer-brich für ihm/ zer-brich für ihm/ zer -
walt/ zer - brich für ihm/ zer-brich für ihm/ zer-brich für ihm/ zer-brich für ihm/
walt zer - - - brich/ vor ihm
walt/ zer - brich für ihm/ zer-brich für ihm/ zer-brich für
149
brich für ihm/ dein' Kirch er - halt/ dein' Kirch er - halt.
zer - brich für ihm/ dein' Kirch er - halt/ dein' Kirch er - halt.
dein Kirch er - - - halt.
ihm/ zer - brich für ihm/ dein' Kirch er - halt/ dein' Kirch er - halt.

IV. Versus a 4 voc.

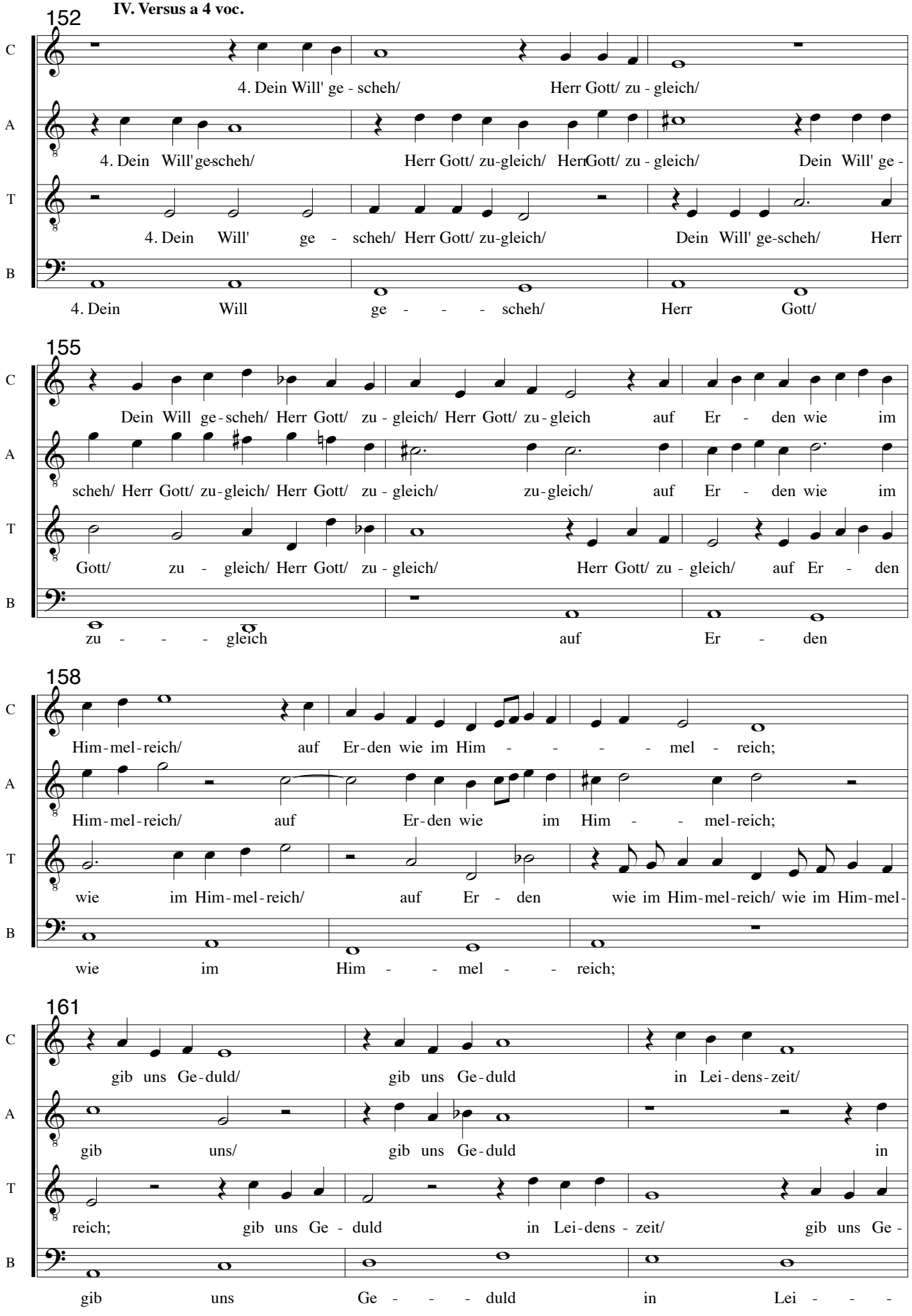

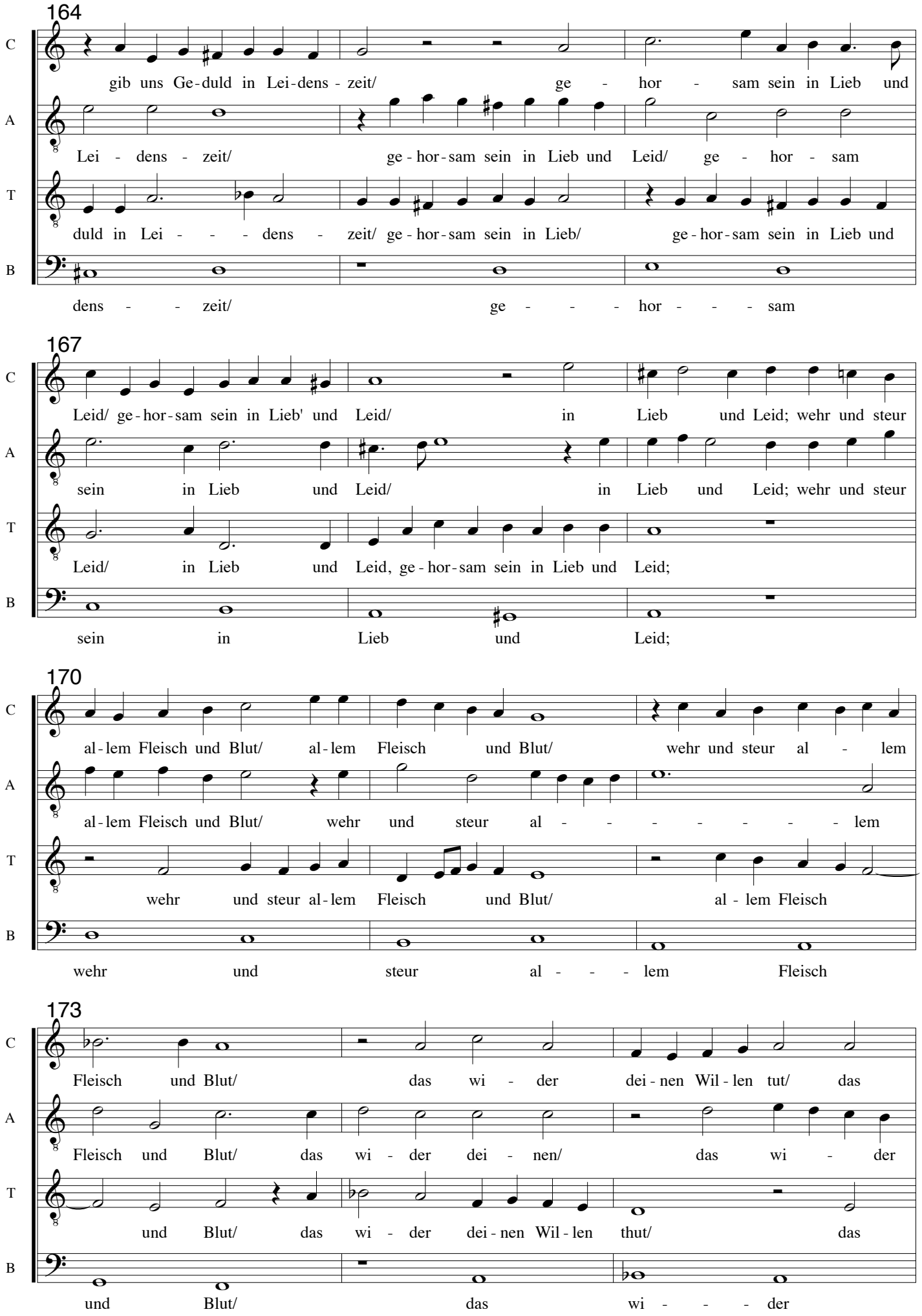
164
C
gib uns Ge-duld in Lei-dens - zeit/ ge - hor - sam sein in Lieb und
A
Lei - dens - zeit/ ge-hor-sam sein in Lieb und Leid/ ge - hor - sam
T
duld in Lei - - - dens - zeit/ ge-hor-sam sein in Lieb/ ge-hor-sam sein in Lieb und
B
dens - - zeit/ ge - - - hor - - - sam
167
C
Leid/ ge-hor-sam sein in Lieb' und Leid/ in Lieb und Leid; wehr und steur
A
sein in Lieb und Leid/ in Lieb und Leid; wehr und steur
T
Leid/ in Lieb und Leid, ge-hor-sam sein in Lieb und Leid;
B
sein in Lieb und Leid;
170
C
al-lem Fleisch und Blut/ al-lem Fleisch und Blut/ wehr und steur al - lem
A
al-lem Fleisch und Blut/ wehr und steur al - - - - - - - lem
T
wehr und steur al-lem Fleisch und Blut/ al - lem Fleisch
B
wehr und steur al - - - lem Fleisch
173
C
Fleisch und Blut/ das wi - der dei-nen Wil-len tut/ das
A
Fleisch und Blut/ das wi - der dei - nen/ das wi - der
T
und Blut/ das wi - der dei-nen Wil-len thut/ das
B
und Blut/ das wi - - - der

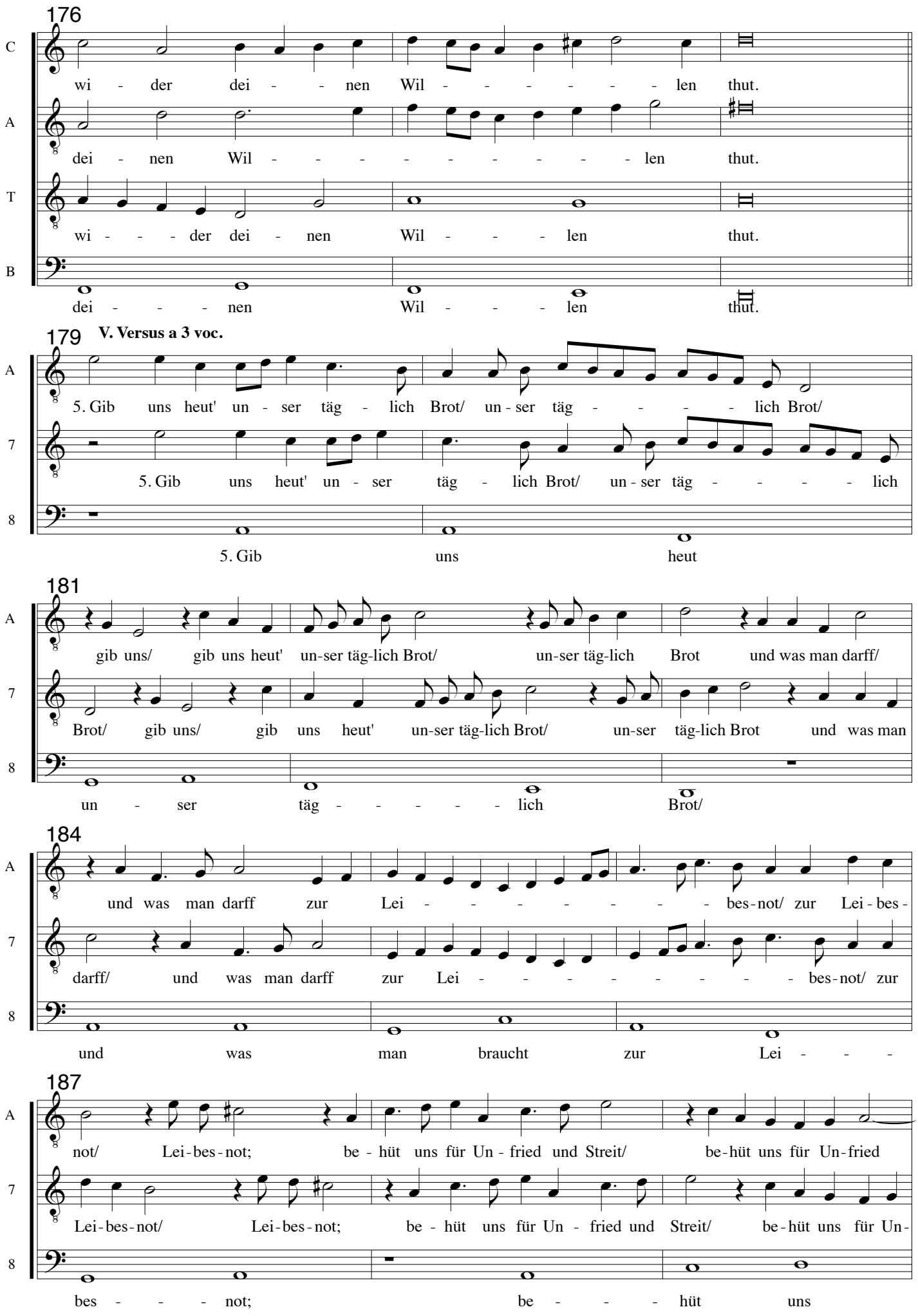
176
C
wi - der dei - - nen Wil - - - - - - len thut.
A
dei - nen Wil - - - - - - - - - len thut.
T
wi - - - der dei - nen Wil - - - len thut.
B
dei - - - nen Wil - - - len thut.
179
V. Versus a 3 voc.
A
5. Gib uns heut' un - ser täg - lich Brot/ un - ser täg - - - - lich Brot/
7
5. Gib uns heut' un - ser täg - lich Brot/ un - ser täg - - - - lich
8
5. Gib uns heut
181
A
gib uns/ gib uns heut' un-ser täg-lich Brot/ un-ser täg-lich Brot und was man darff/
7
Brot/ gib uns/ gib uns heut' un-ser täg-lich Brot/ un-ser täg-lich Brot und was man
8
un - ser täg - - - - - lich Brot/
184
A
und was man darff zur Lei - - - - - - - bes-not/ zur Lei-bes-
7
darff/ und was man darff zur Lei - - - - - - - bes-not/ zur
8
und was man braucht zur Lei - - -
187
A
not/ Lei-bes-not; be - hüt uns für Un - fried und Streit/ be-hüt uns für Un-fried
7
Lei-bes-not/ Lei-bes-not; be - hüt uns für Un - fried und Streit/ be-hüt uns für Un-
8
bes - - - not; be - - - hüt uns

190

A: und Streit/ und Streit/ und Streit/

7: fried und Streit/ und Streit/ und

8: vor Un - - - fried und Streit/

193

A: für Seu-chen und vor teu - - - rer Zeit/ für Seu-chen und

7: Streit/ für Seu-chen und vor teu - - - - rer Zeit/ für Seu-chen

8: vor Seu - - - chen und vor teu - - -

196

A: vor teu - - - - - - rer Zeit/ daß wir/ daß wir/ daß

7: und vor teu - - - - - - rer Zeit/ daß wir/ daß wir/

8: rer Zeit/ daß wir in

199

A: wir in gu - tem Frie - den stehn/ daß wir/ daß wir/ daß wir in gu -

7: daß wir in gu - tem Frie - den stehn/ daß wir/ daß wir/ daß wir in

8: gu - - - tem Frie - - - den stehn/

202

A: tem Frie-den stehn/ der Sorg und Geit - zes/ der Sorg und Geit-zes mü - ßig

7: gu - tem Frie - den stehn/ der Sorg und Geit - zes/ der Sorg und Geit-zes mü -

8: der Sorg und Gei - - - tzes mü - -

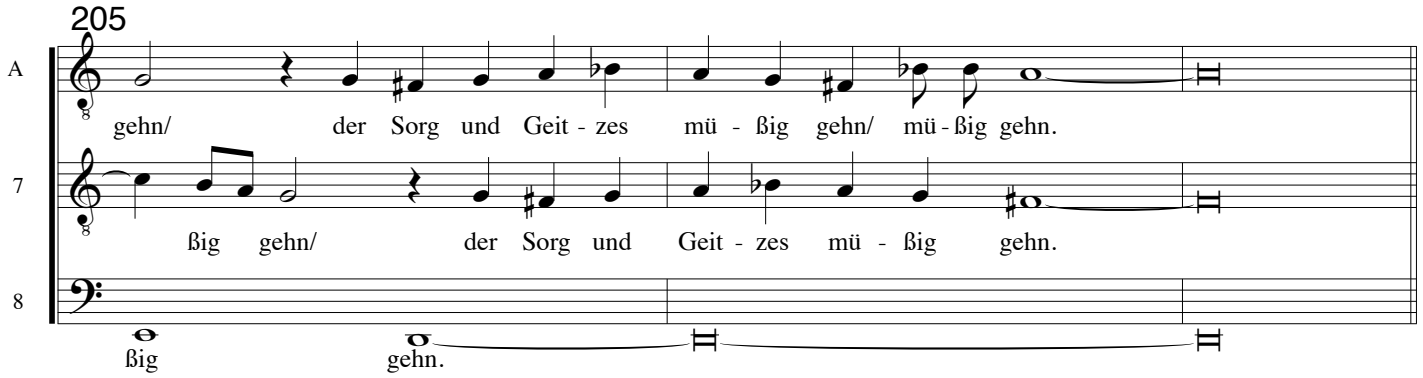

VI. Versus Canon a 3 voc.

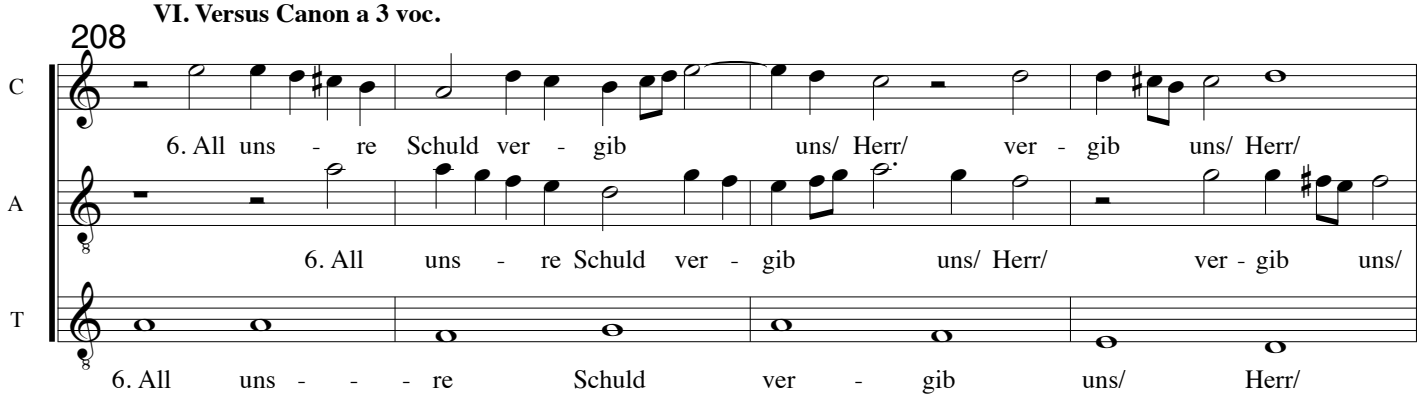

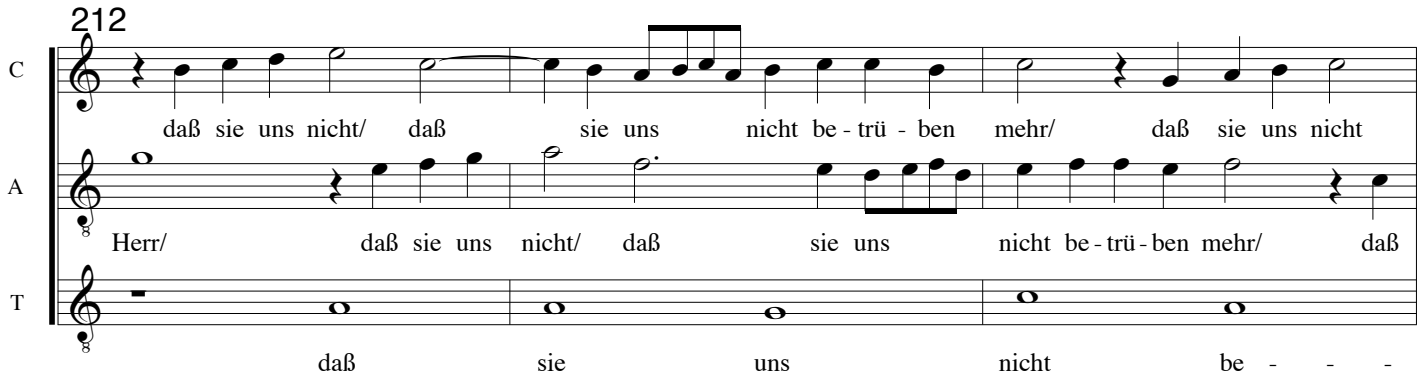

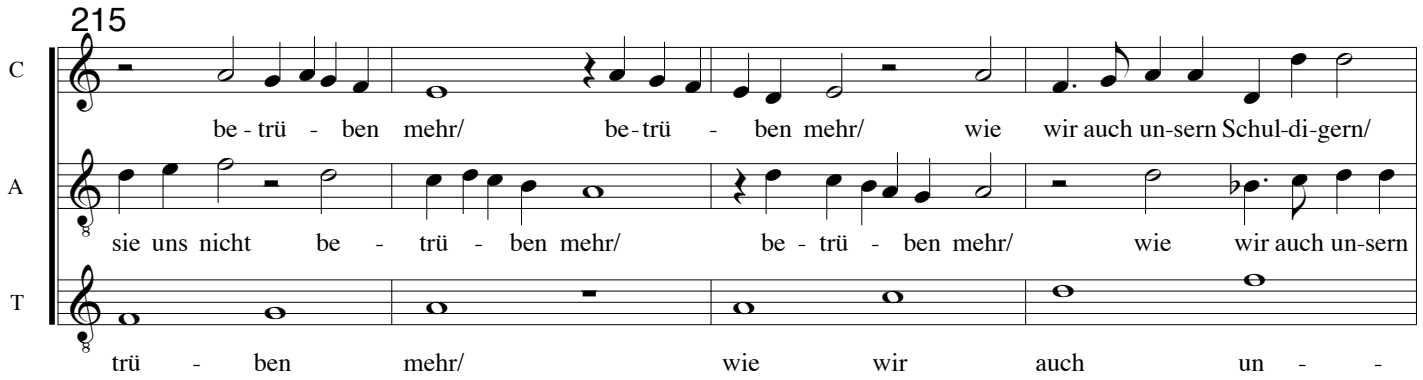

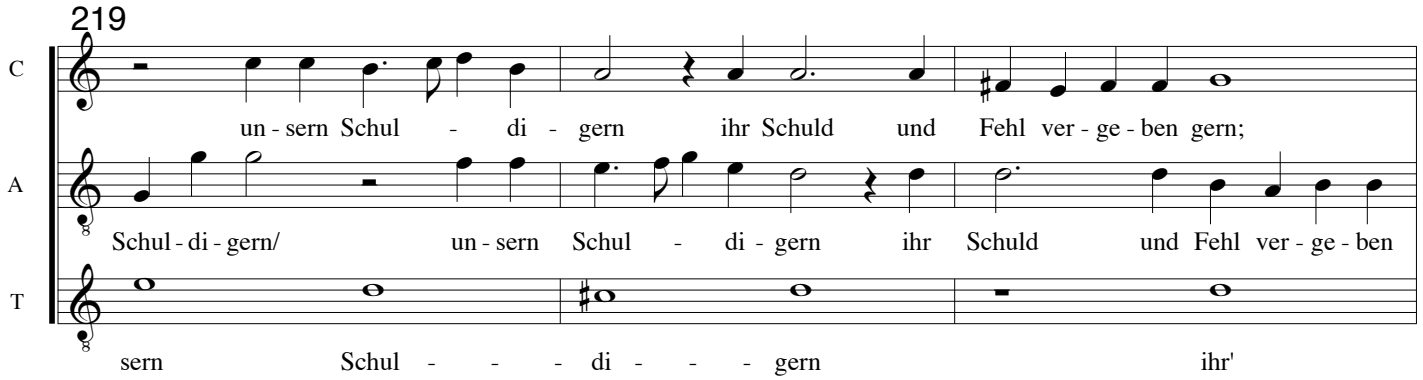

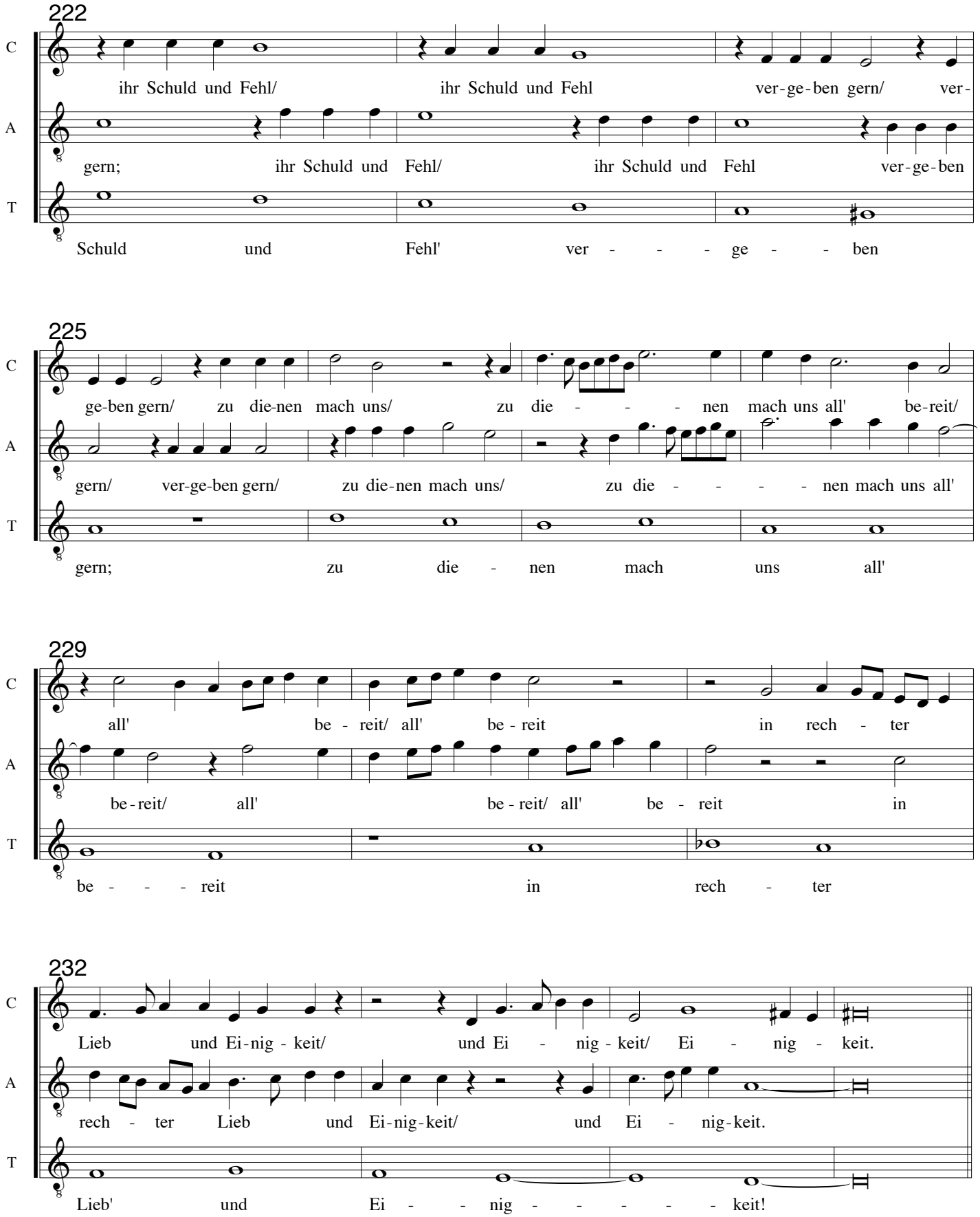
222
C
ihr Schuld und Fehl/ ihr Schuld und Fehl ver-ge-ben gern/ ver-
A
gern; ihr Schuld und Fehl/ ihr Schuld und Fehl ver-ge-ben
T
Schuld und Fehl' ver - - - ge - - ben
225
C
ge-ben gern/ zu die-nen mach uns/ zu die - - - nen mach uns all' be-reit/
A
gern/ ver-ge-ben gern/ zu die-nen mach uns/ zu die - - - - nen mach uns all'
T
gern; zu die - nen mach uns all'
229
C
all' be - reit/ all' be - reit in rech - ter
A
be-reit/ all' be - reit/ all' be - reit in
T
be - - - reit in rech - ter
232
C
Lieb und Ei-nig - keit/ und Ei - nig - keit/ Ei - nig - keit.
A
rech - ter Lieb und Ei-nig-keit/ und Ei - nig-keit.
T
Lieb' und Ei - - nig - - - - - keit!

VII. Versus a 4 voc.

236

5 7. Führuns/Herr/ in Ver - su - - - - - - chungnicht/ in Ver - su-chung

6 7. Führ uns/ Herr/ in Ver - su - chung nicht/

7 7. Führuns/Herr/ in Ver - su - chung nicht/ in Ver - su-chung nicht/ in Ver-su - chung

8 7. Führ uns/Herr/ in Ver - su - - - chung nicht/ in Ver - su-chung nicht/ in Ver-

241

5 nicht/ wenn uns der bö - se Geist an - ficht/ der

6 wenn uns der bö - - - se

7 nicht/ in Ver-su-chung nicht/ wenn uns der bö - se Geist/ wenn uns der

8 su - - chung nicht/ wenn uns der bö - se Geist an-ficht/

244

5 bö - - - se Geist an - ficht zur lin - cken/ zur lin - cken und zur rech - -

6 Geist an - ficht/ zur lin - - ken und

7 bö - se Geist an - ficht zur lin - cken und zur rech - ten Hand/ zur

8 der bö - se Geist an - ficht/ zur lin - cken und zur rech-ten

248

5 ten Hand/ zur lin - cken und zur rech - ten Hand/ hilff uns thun

6 zur rech - - - ten Hand/ hilf

7 rech - ten Hand/ und zur lin - cken und zur rech - ten Hand/

8 Hand/ und zur rech - ten Hand/ hilff uns thun

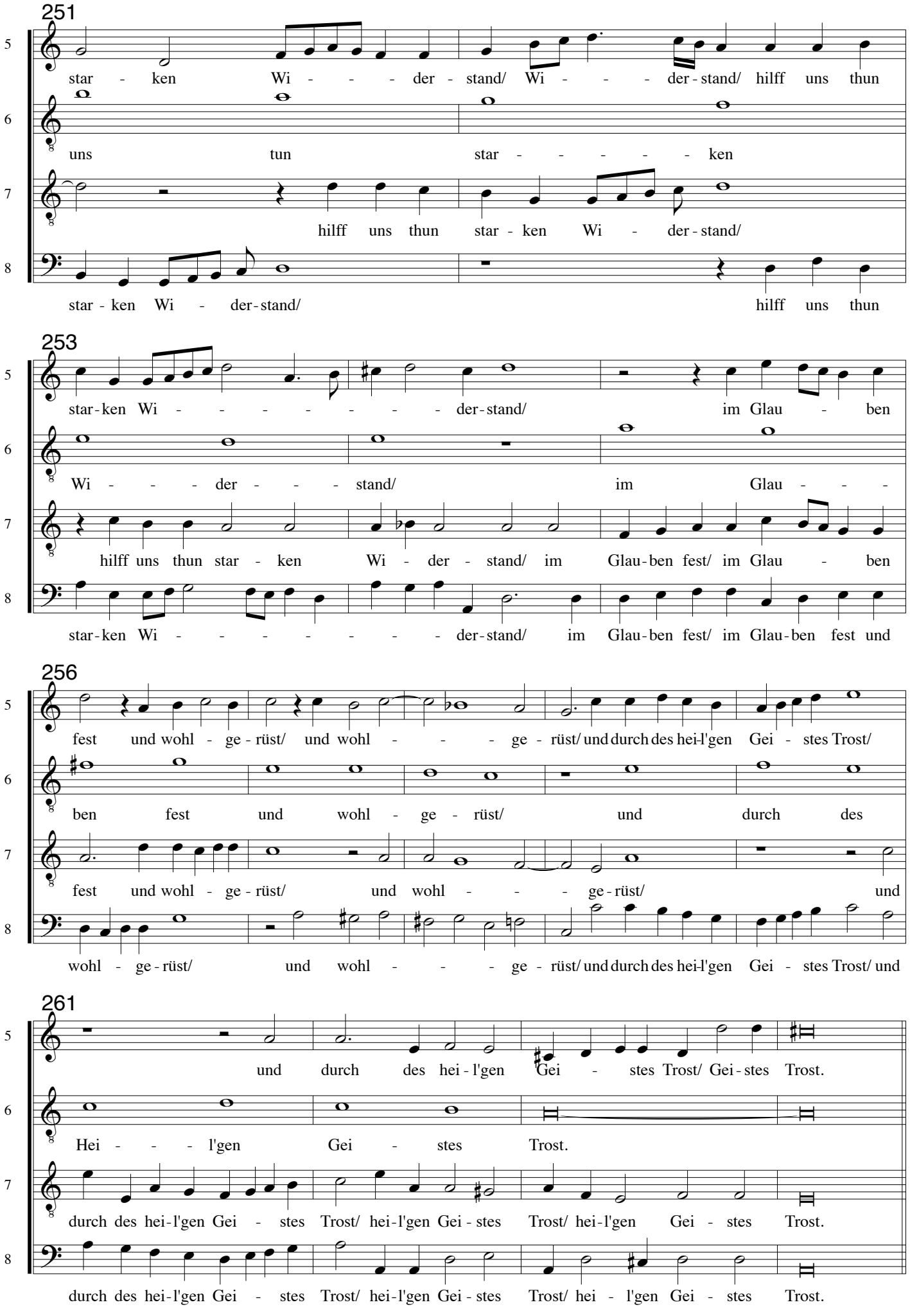
251
star - ken Wi - - - der - stand/ Wi - - - der - stand/ hilff uns thun
uns tun star - - - - - ken
hilff uns thun star - ken Wi - der - stand/
star - ken Wi - der - stand/ hilff uns thun
253
star - ken Wi - - - - - - - der - stand/ im Glau - ben
Wi - - - der - - - stand/ im Glau - - -
hilff uns thun star - ken Wi - der - stand/ im Glau - ben fest/ im Glau - ben
star - ken Wi - - - - - - - der - stand/ im Glau - ben fest/ im Glau - ben fest und
256
fest und wohl - ge - rüst/ und wohl - - - ge - rüst/ und durch des hei - l'gen Gei - stes Trost/
ben fest und wohl - ge - rüst/ und durch des
fest und wohl - ge - rüst/ und wohl - - - ge - rüst/ und
wohl - ge - rüst/ und wohl - - - ge - rüst/ und durch des hei - l'gen Gei - stes Trost/ und
261
und durch des hei - l'gen Gei - stes Trost/ Gei - stes Trost.
Hei - - - l'gen Gei - stes Trost.
durch des hei - l'gen Gei - stes Trost/ hei - l'gen Gei - stes Trost/ hei - l'gen Gei - stes Trost.
durch des hei - l'gen Gei - stes Trost/ hei - l'gen Gei - stes Trost/ hei - l'gen Gei - stes Trost.

VIII. Versus a 4 voc.

265

C: 8. Von al - lem Ü - bel uns er - lös/

A: 8. Von al - lem Ü - - - - bel uns er - lös/

7: 8. Von al - lem

8: 8. Von al - lem Ü - - -

268

C: es sind die Zeit und Ta - ge

A: es sind die Zeit und Ta - - - - - - - ge

7: Ü - bel uns er - lös/

8: bel uns er - lös/

271

C: bös; er - lös uns

A: bös; er - lös uns von dem

7: es sind die Zeit und Ta - ge bös;

8: es sind die Zeit und Ta - - - - - - - ge bös;

274

C: von dem ew' - gen Tod

A: ew' - gen Tod/ ew' - gen Tod

7: er - lös uns von dem ew - gen

8: er - lös uns von dem ew - gen Tod/ ew - gen

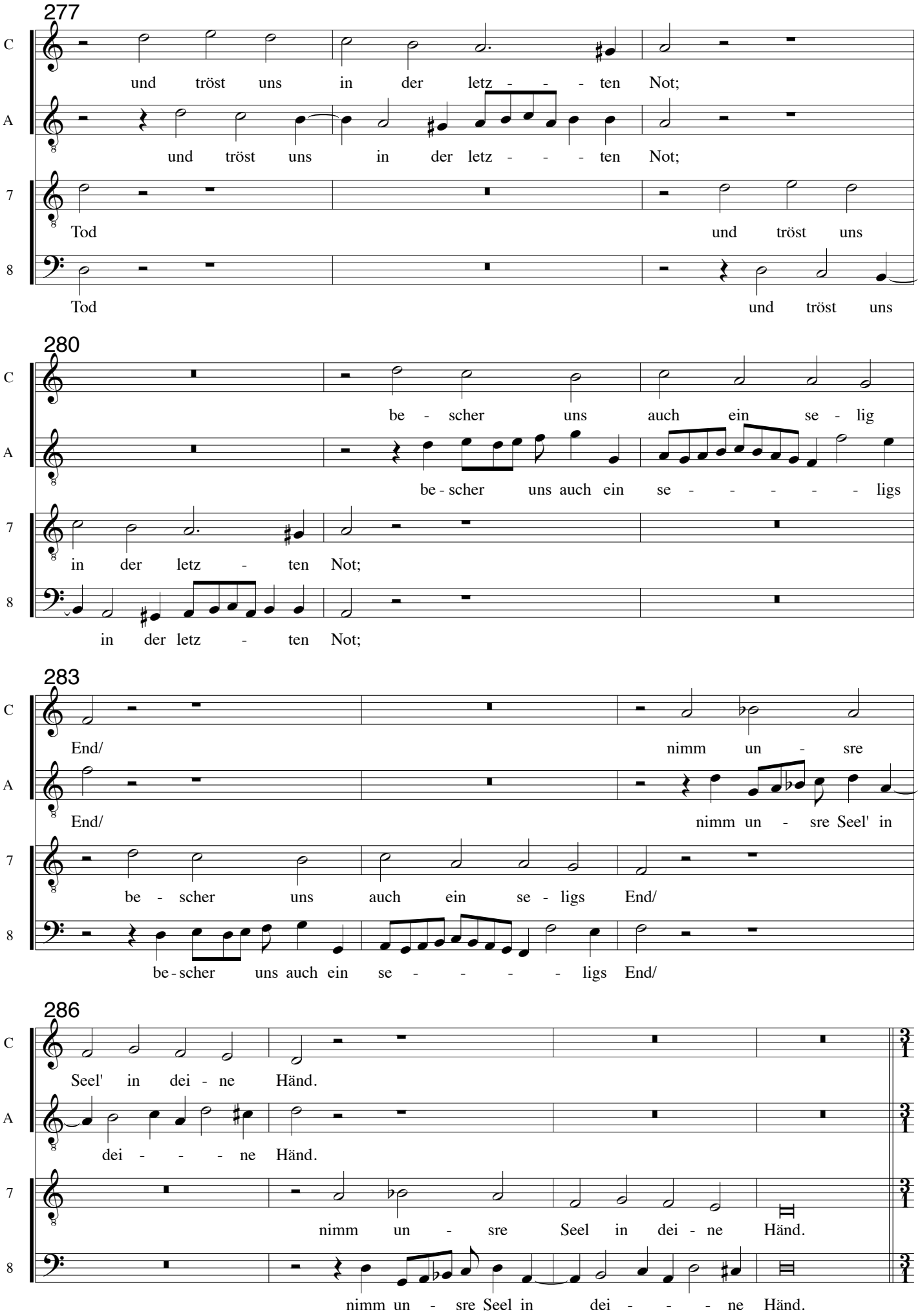
277
C
und tröst uns in der letz - - - ten Not;
A
und tröst uns in der letz - - - ten Not;
7
Tod und tröst uns
8
Tod und tröst uns
280
C
be - scher uns auch ein se - lig
A
be - scher uns auch ein se - - - - - ligs
7
in der letz - ten Not;
8
in der letz - ten Not;
283
C
End/ nimm un - sre
A
End/ nimm un - sre Seel' in
7
be - scher uns auch ein se - ligs End/
8
be - scher uns auch ein se - - - - ligs End/
286
C
Seel' in dei - ne Händ.
A
dei - - - ne Händ.
7
nimm un - sre Seel in dei - ne Händ.
8
nimm un - sre Seel in dei - - - ne Händ.

IX. Versus a 8 voc.

290

C: 9. stärk un - sern

A: 9. stärk un - sern

T: 9. stärk un - sern

B: 9. stärk un - sern

5: 9. stärk un - sern

6: 9. stärk un - sern

7: 9. A - men das ist es wer - de wahr/ stärk un - sern

8: 9. stärk un - sern

295

C: Glau - ben im - mer - dar/ auf daß wir ja nicht zwei - feln

A: Glau - ben im - mer - dar/ auf daß wir ja nicht zwei - feln

T: Glau - ben im - mer - dar/ auf daß wir ja nicht zwei - feln

B: Glau - ben im - mer - dar/ auf daß wir ja nicht zwei - feln

5: Glau - ben im - mer - dar/ auf daß wir ja nicht zwei - feln

6: Glau - ben im - mer - dar/ auf daß wir ja nicht zwei - feln

7: Glau - ben im - mer - dar/ auf daß wir ja nicht zwei - feln

8: Glau - ben im - mer - dar/ auf daß wir ja nicht zwei - feln

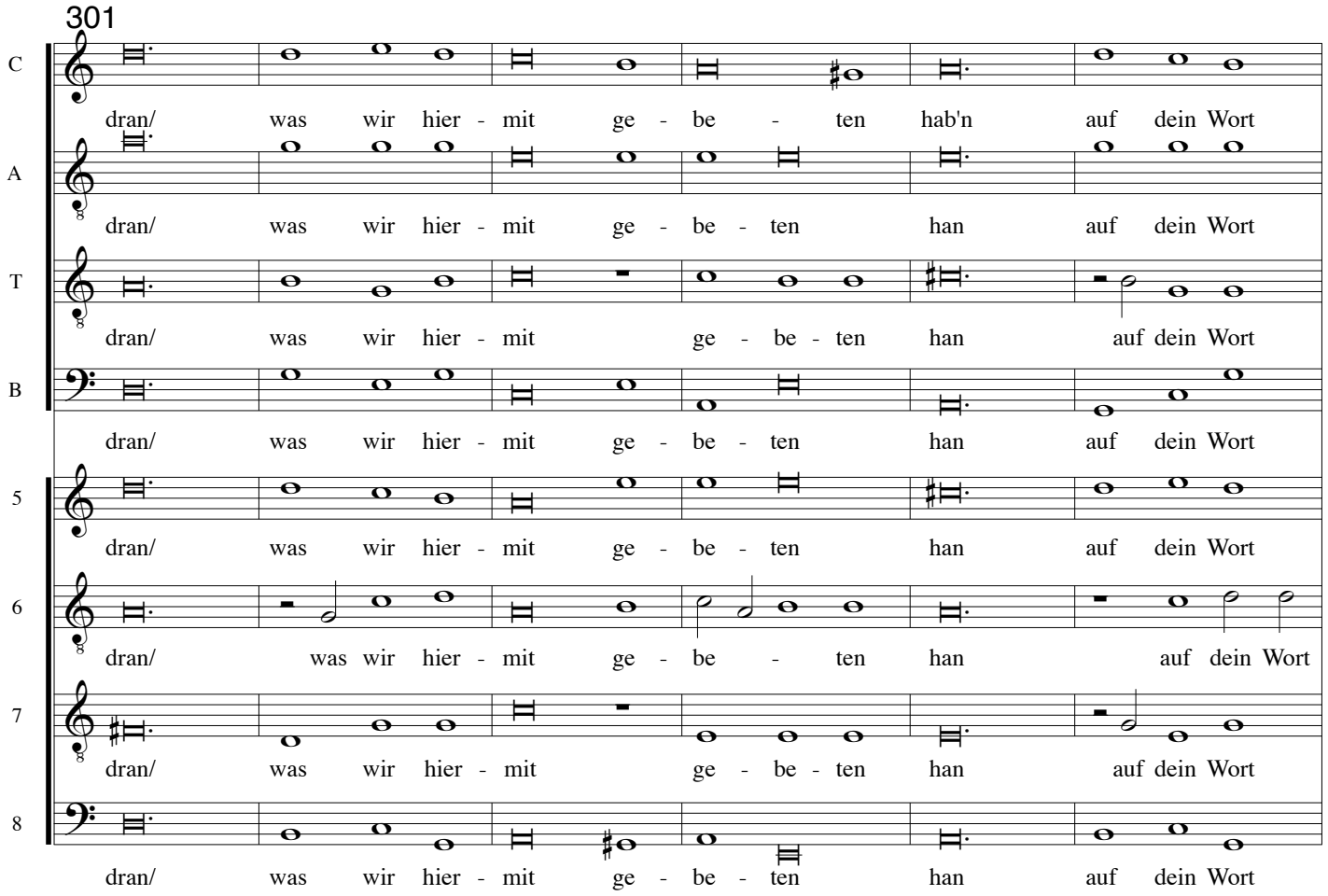
301
C
dran/ was wir hier - mit ge - be - ten hab'n auf dein Wort
A
dran/ was wir hier - mit ge - be - ten han auf dein Wort
T
dran/ was wir hier - mit ge - be - ten han auf dein Wort
B
dran/ was wir hier - mit ge - be - ten han auf dein Wort
5
dran/ was wir hier - mit ge - be - ten han auf dein Wort
6
dran/ was wir hier - mit ge - be - ten han auf dein Wort
7
dran/ was wir hier - mit ge - be - ten han auf dein Wort
8
dran/ was wir hier - mit ge - be - ten han auf dein Wort

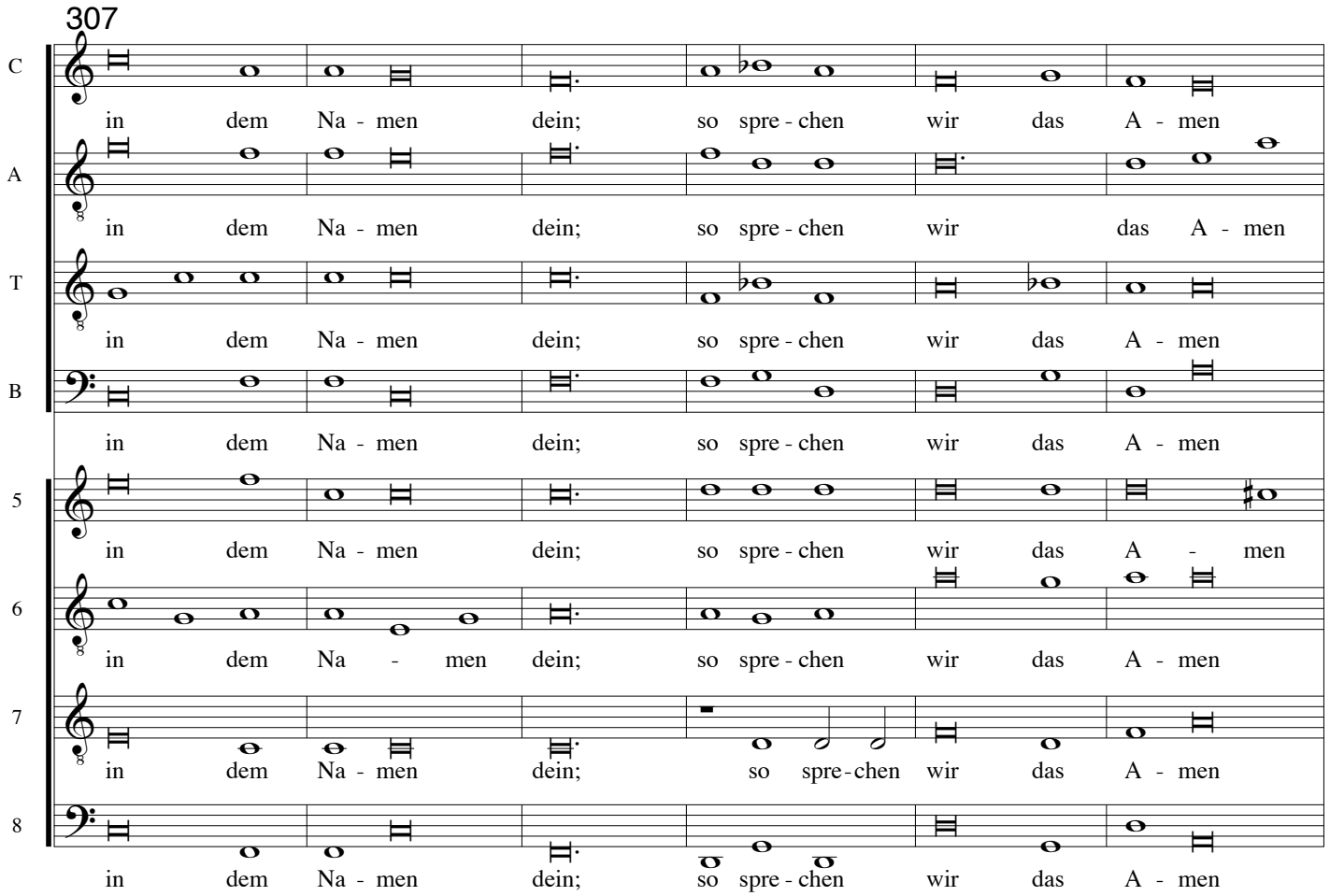
307
C
in dem Na - men dein; so spre - chen wir das A - men
A
in dem Na - men dein; so spre - chen wir das A - men
T
in dem Na - men dein; so spre - chen wir das A - men
B
in dem Na - men dein; so spre - chen wir das A - men
5
in dem Na - men dein; so spre - chen wir das A - men
6
in dem Na - men dein; so spre - chen wir das A - men
7
in dem Na - men dein; so spre - chen wir das A - men
8
in dem Na - men dein; so spre - chen wir das A - men

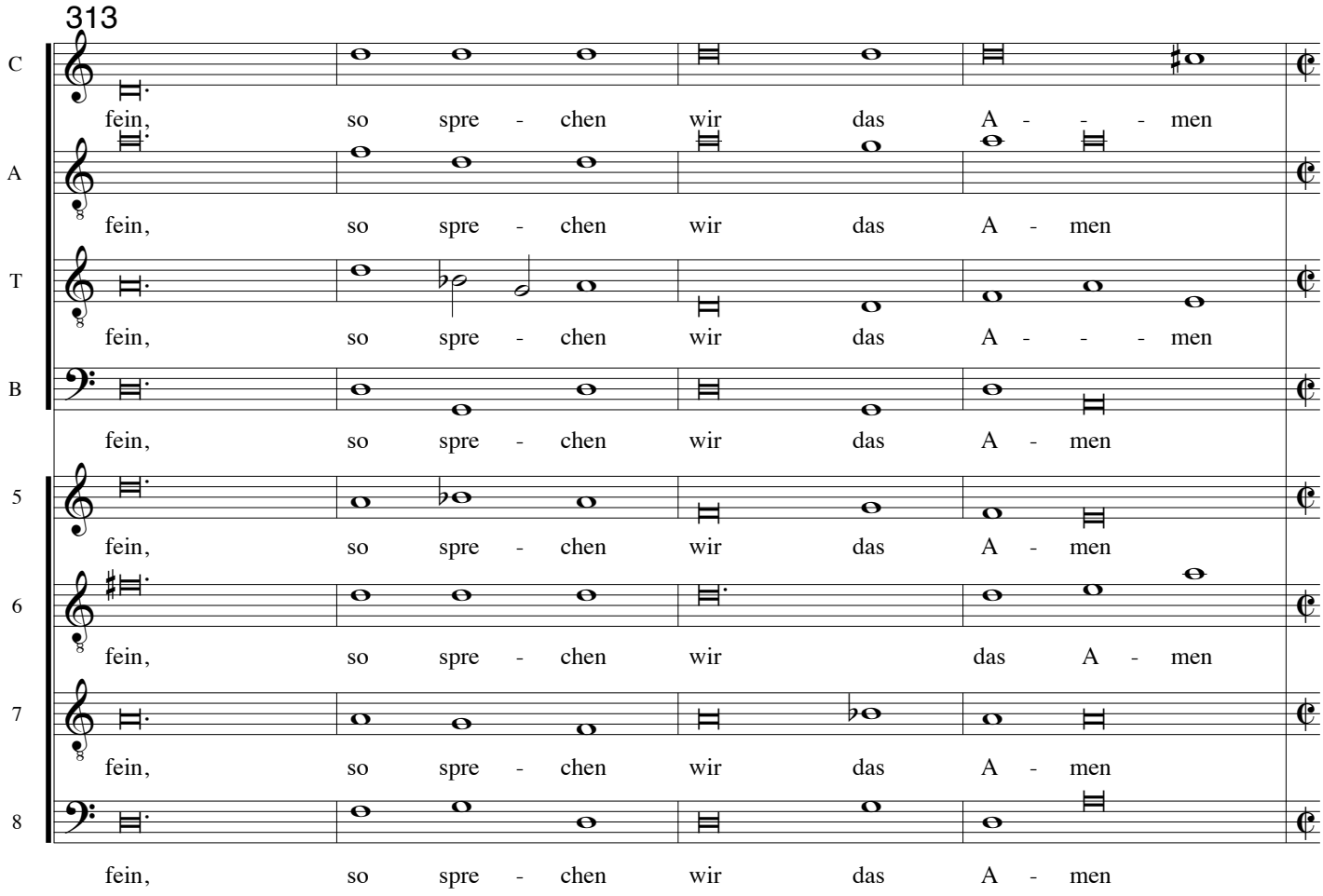
313
C
fein, so spre - chen wir das A - - - men
A
fein, so spre - chen wir das A - men
T
fein, so spre - chen wir das A - - - men
B
fein, so spre - chen wir das A - men
5
fein, so spre - chen wir das A - men
6
fein, so spre - chen wir das A - men
7
fein, so spre - chen wir das A - men
8
fein, so spre - chen wir das A - men

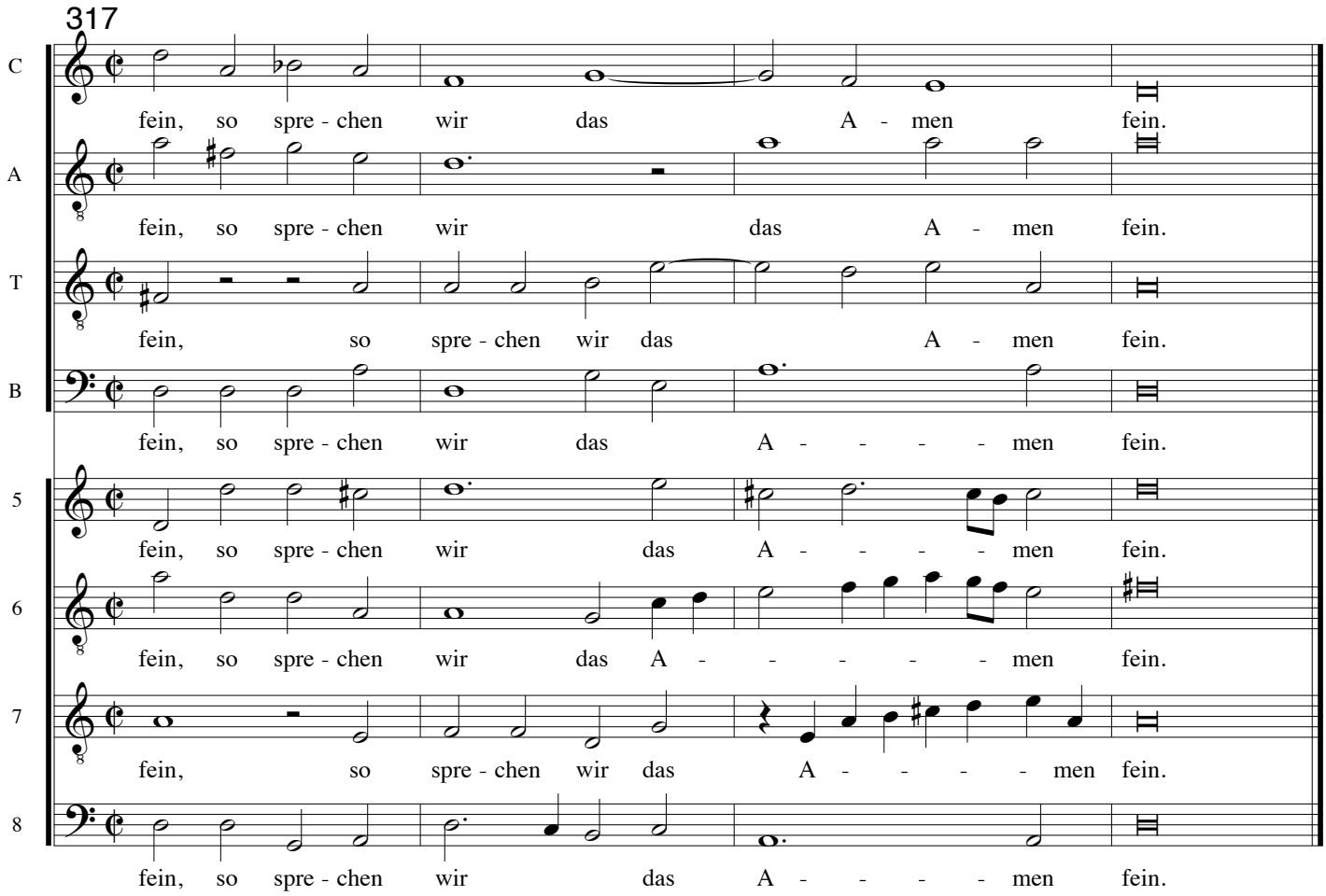
317
C
fein, so spre - chen wir das A - men fein.
A
fein, so spre - chen wir das A - men fein.
T
fein, so spre - chen wir das A - men fein.
B
fein, so spre - chen wir das A - - - - men fein.
5
fein, so spre - chen wir das A - - - - men fein.
6
fein, so spre - chen wir das A - - - - - men fein.
7
fein, so spre - chen wir das A - - - - men fein.
8
fein, so spre - chen wir das A - - - - men fein.