Psalm 119 **Heinrich Schütz 1585-1672**

Der Schwanengesang a 8 SWV 482-494

3. He und Vav: Zeige mir, Herr, den Weg deiner Rechte SWV 484

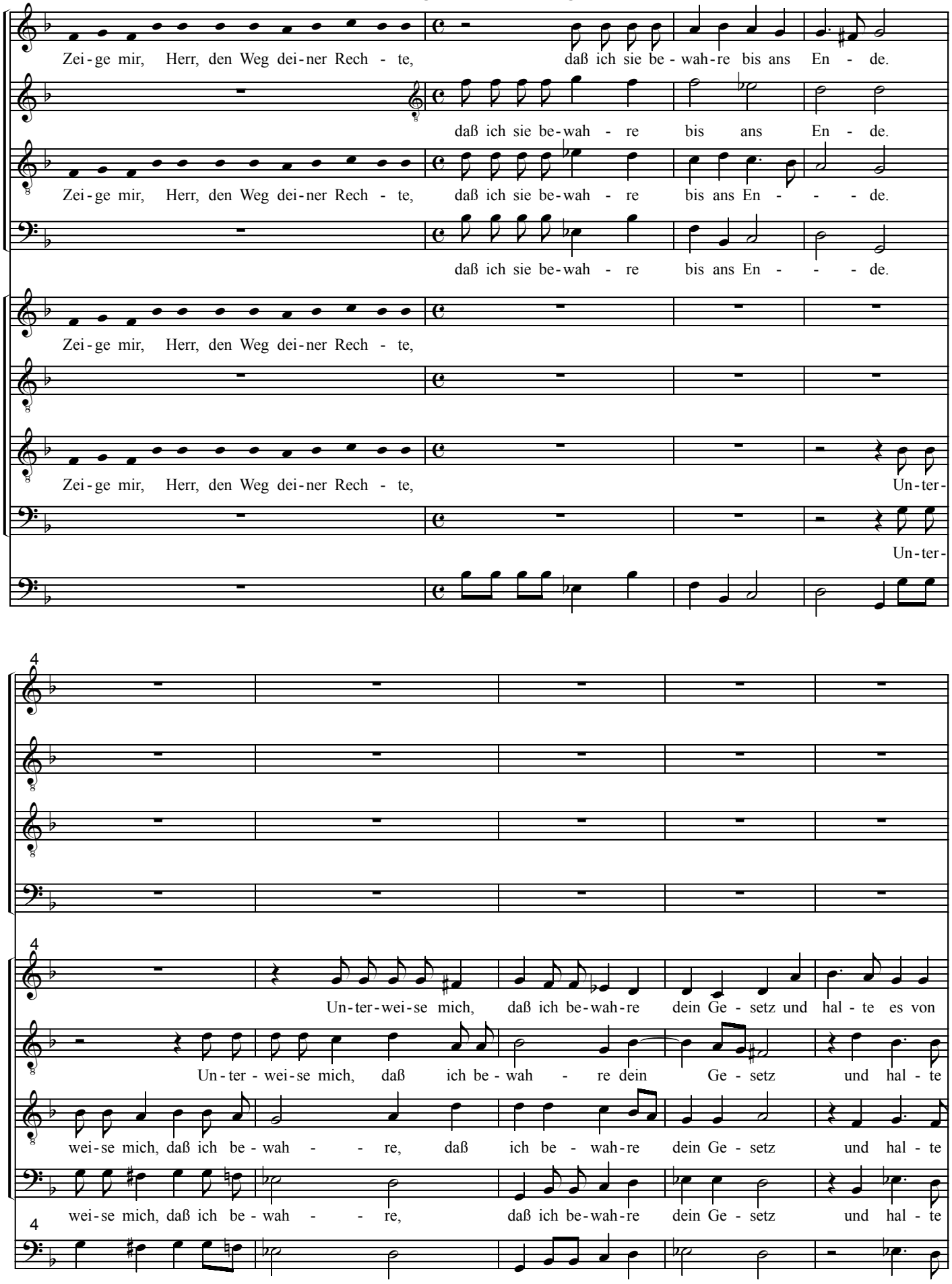

© SMC 2004

3. He und Vav: Zeige mir, herr, den Weg deiner Rechte **Heinrich Schütz 1585-1672**

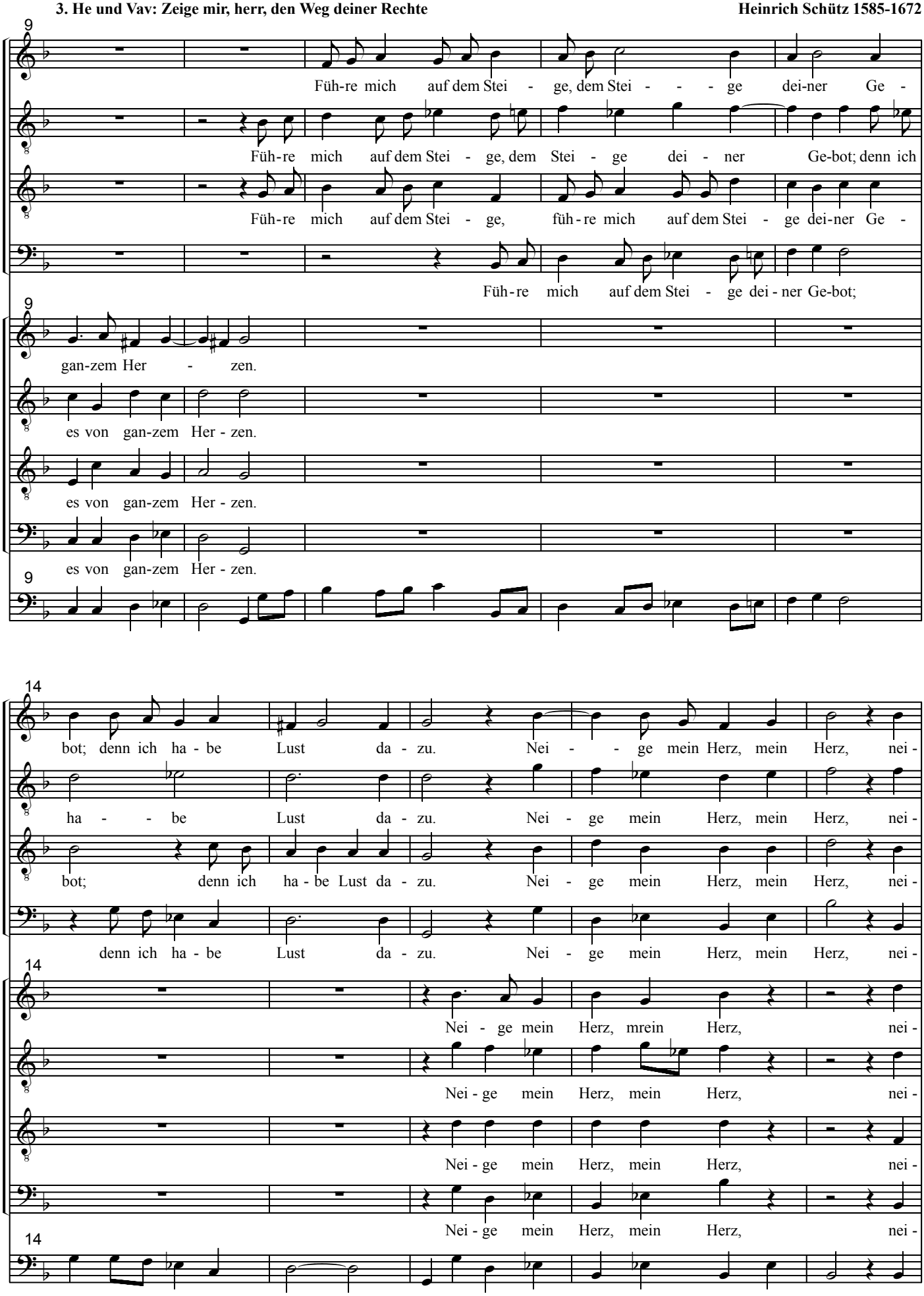

© SMC 2004

3. He und Vav: Zeige mir, Herr, den Weg deiner Rechte SWV 484

19

ge mein Herz zu dei - nen Zeug - nis - sen und nicht zum Geiz.

ge mein Herz zu dei - nen Zeug - nis - sen und nicht zum Geiz.

ge mein Herz zu dei - nen Zeug - nis-sen und nicht zum Geiz.

ge mein Herz zu dei - nen Zeug - nis - sen und nicht zum Geiz.

19

ge mein Herz zu dei - nen Zeug - nis-sen und nicht zum Geiz.

ge mein Herz zu dei - nen Zeug - nis - sen und nicht zum Geiz.

ge mein Herz zu dei - nen Zeug - nis - sen und nicht zum Geiz.

ge mein Herz zu dei - nen Zeug - nis-sen und nicht zum Geiz. Wen - de mei - ne

19

24

24

Wen-de mei-ne Au-gen ab, daß sie nicht se - hen nach un - nü-tzer Leh-

Wen - de mei - ne Au-gen ab, daß sie nicht se - hen nach un - nü-tzer Leh -

Wen-de mei-ne Au-gen ab, daß sie nicht se - - - hen nach un - nü-tzer, un - nü - tzer Leh -

Au-gen ab, daß sie nicht se - - - hen nach un - - nü-tzer, un - nü - tzer Leh -

24

© SMC 2004

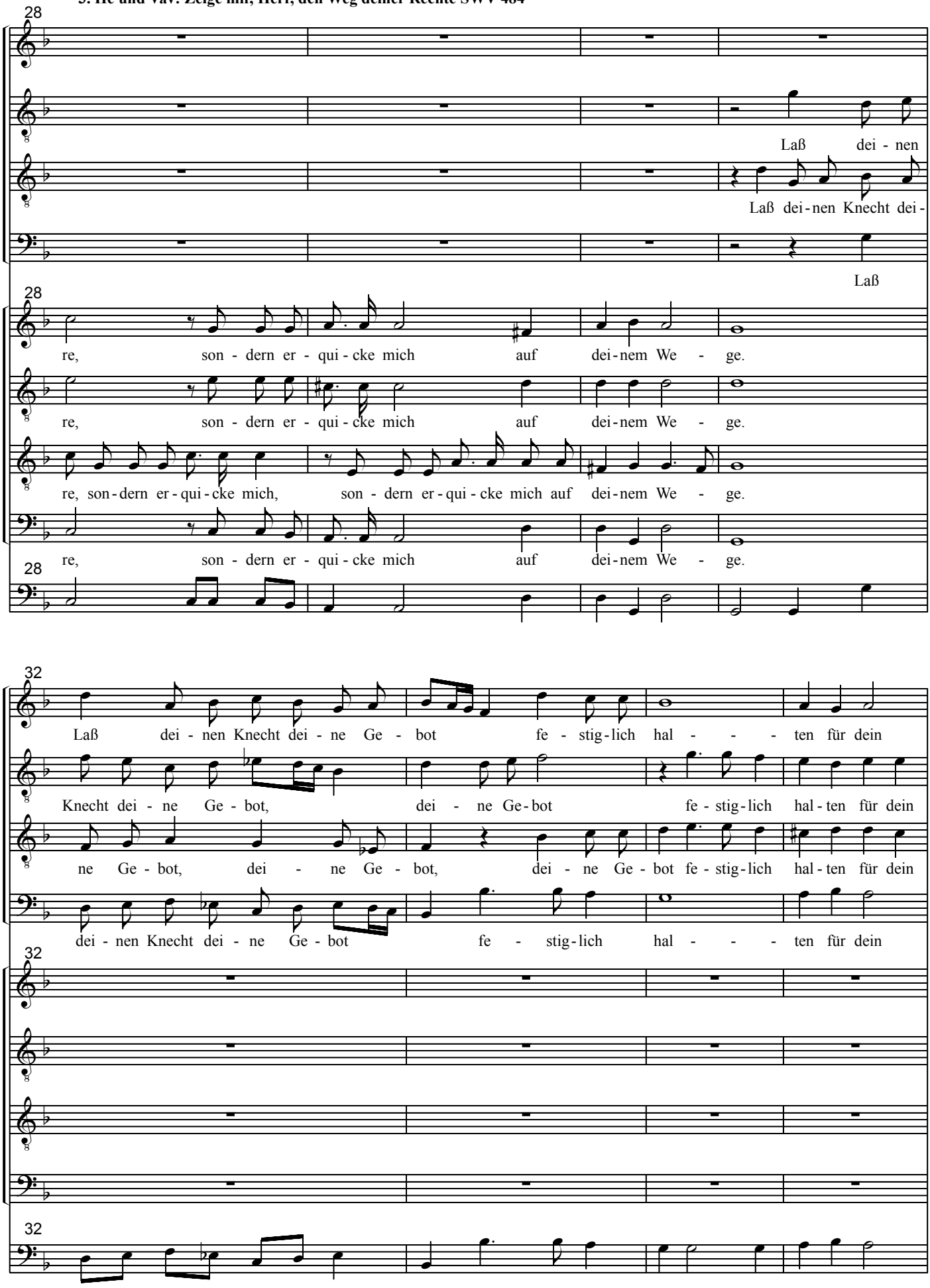
28
Laß dei - nen
Laß dei-nen Knecht dei-
Laß
re, son - dern er - qui - cke mich auf dei-nem We - ge.
re, son - dern er - qui - cke mich auf dei-nem We - ge.
re, son-dern er-qui-cke mich, son - dern er-qui - cke mich auf dei-nem We - ge.
re, son - dern er - qui - cke mich auf dei-nem We - ge.
32
Laß dei - nen Knecht dei - ne Ge - bot fe - stig-lich hal - - - ten für dein
Knecht dei - ne Ge - bot, dei - ne Ge-bot fe - stig-lich hal-ten für dein
ne Ge - bot, dei - ne Ge - bot, dei - ne Ge - bot fe - stig-lich hal-ten für dein
dei - nen Knecht dei - ne Ge - bot fe - stig-lich hal - - - ten für dein

© SMC 2004

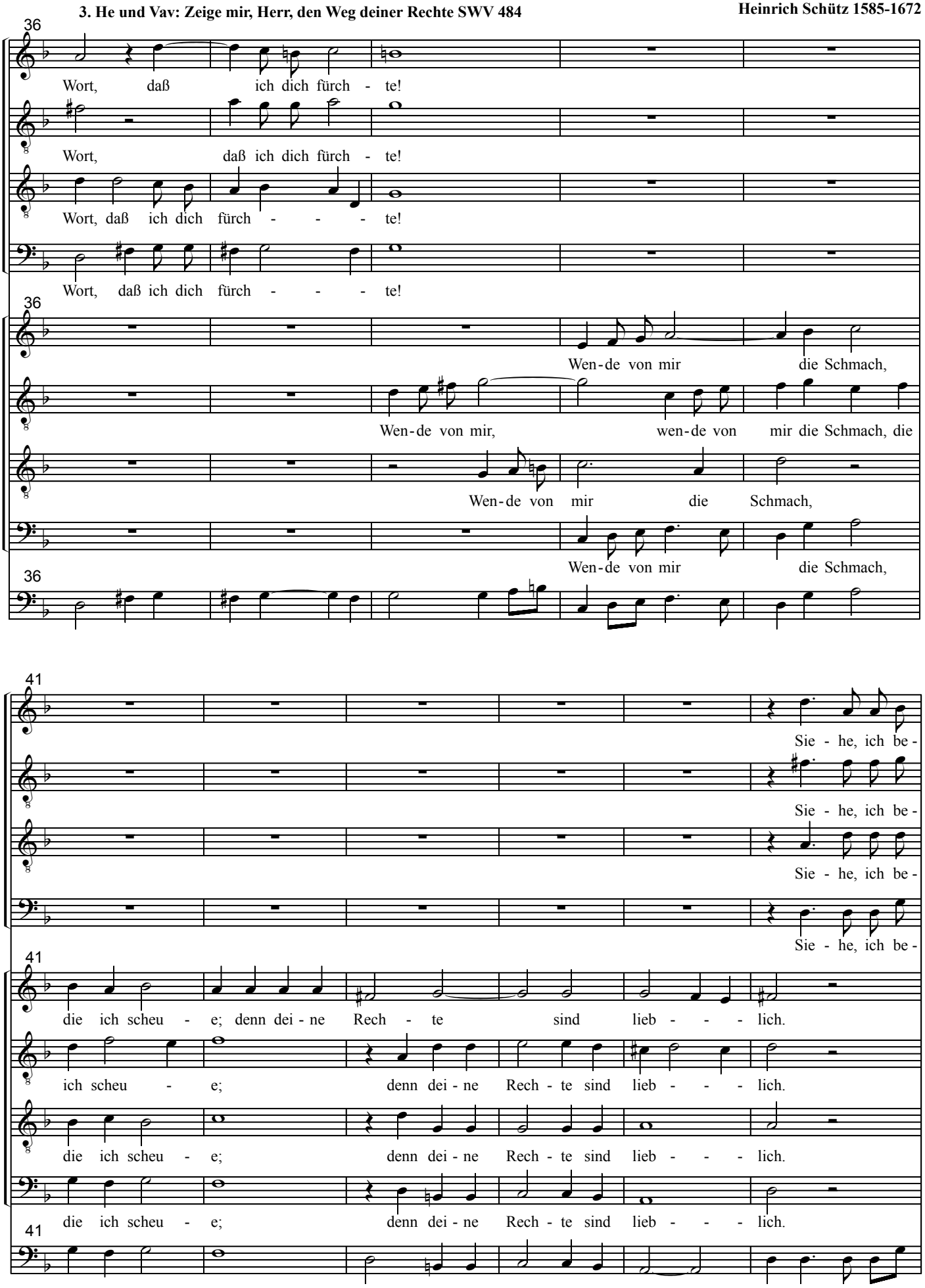
36
Wort, daß ich dich fürch - te!
Wort, daß ich dich fürch - te!
Wort, daß ich dich fürch - - - te!
Wort, daß ich dich fürch - - - te!
36
Wen-de von mir die Schmach,
Wen-de von mir, wen-de von mir die Schmach, die
Wen-de von mir die Schmach,
Wen-de von mir die Schmach,
36
41
Sie - he, ich be -
Sie - he, ich be -
Sie - he, ich be -
Sie - he, ich be -
41
die ich scheu - e; denn dei - ne Rech - te sind lieb - - - lich.
ich scheu - e; denn dei - ne Rech - te sind lieb - - - lich.
die ich scheu - e; denn dei - ne Rech - te sind lieb - - - lich.
die ich scheu - e; denn dei - ne Rech - te sind lieb - - - lich.
41

© SMC 2004

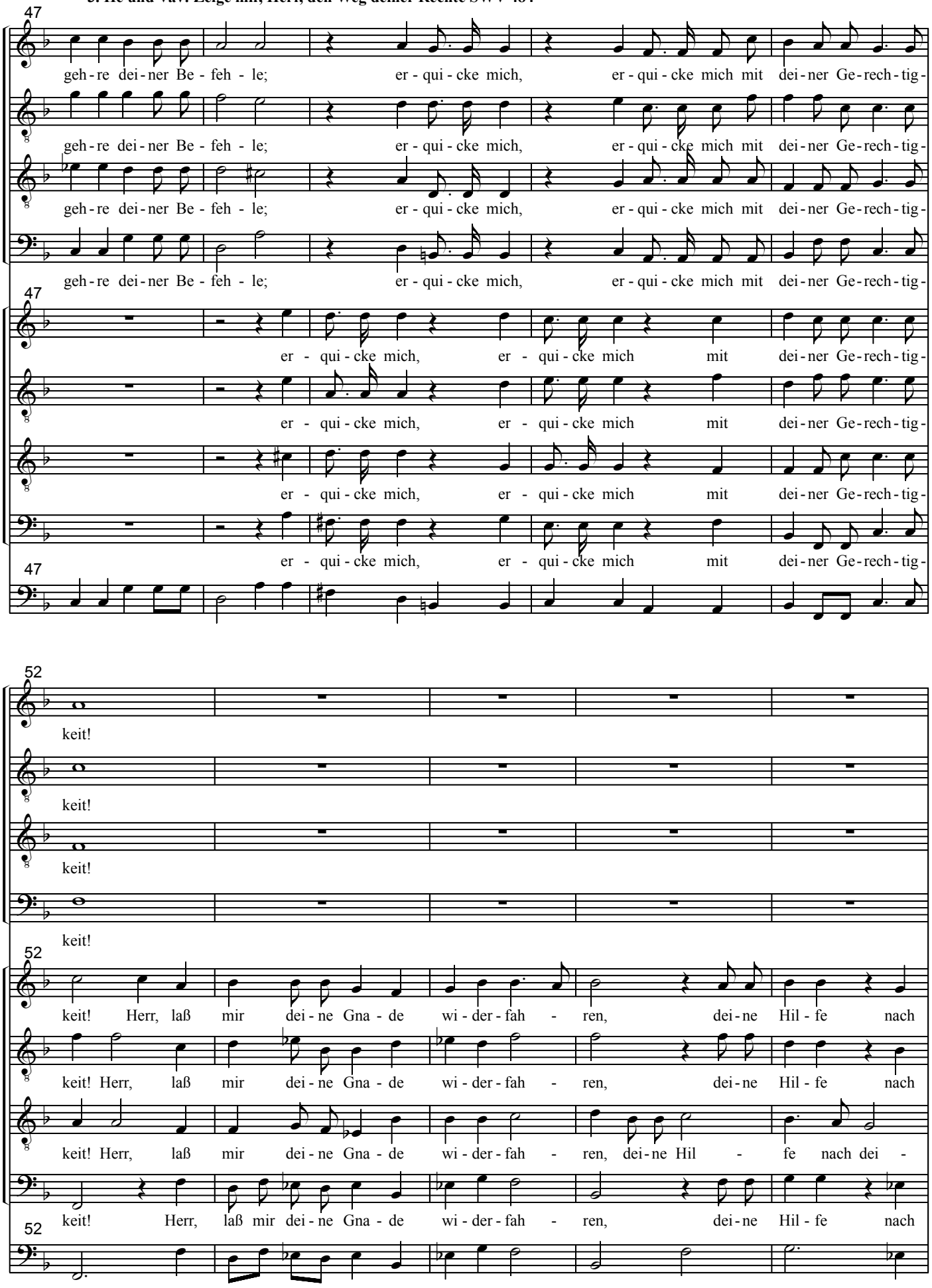
47
geh - re dei - ner Be - feh - le; er - qui - cke mich, er - qui - cke mich mit dei - ner Ge - rech - tig -
geh - re dei - ner Be - feh - le; er - qui - cke mich, er - qui - cke mich mit dei - ner Ge - rech - tig -
geh - re dei - ner Be - feh - le; er - qui - cke mich, er - qui - cke mich mit dei - ner Ge - rech - tig -
geh - re dei - ner Be - feh - le; er - qui - cke mich, er - qui - cke mich mit dei - ner Ge - rech - tig -
er - qui - cke mich, er - qui - cke mich mit dei - ner Ge - rech - tig -
er - qui - cke mich, er - qui - cke mich mit dei - ner Ge - rech - tig -
er - qui - cke mich, er - qui - cke mich mit dei - ner Ge - rech - tig -
er - qui - cke mich, er - qui - cke mich mit dei - ner Ge - rech - tig -
52
keit!
keit!
keit!
keit!
keit! Herr, laß mir dei - ne Gna - de wi - der - fah - ren, dei - ne Hil - fe nach
keit! Herr, laß mir dei - ne Gna - de wi - der - fah - ren, dei - ne Hil - fe nach
keit! Herr, laß mir dei - ne Gna - de wi - der - fah - ren, dei - ne Hil - fe nach dei -
keit! Herr, laß mir dei - ne Gna - de wi - der - fah - ren, dei - ne Hil - fe nach

© SMC 2004

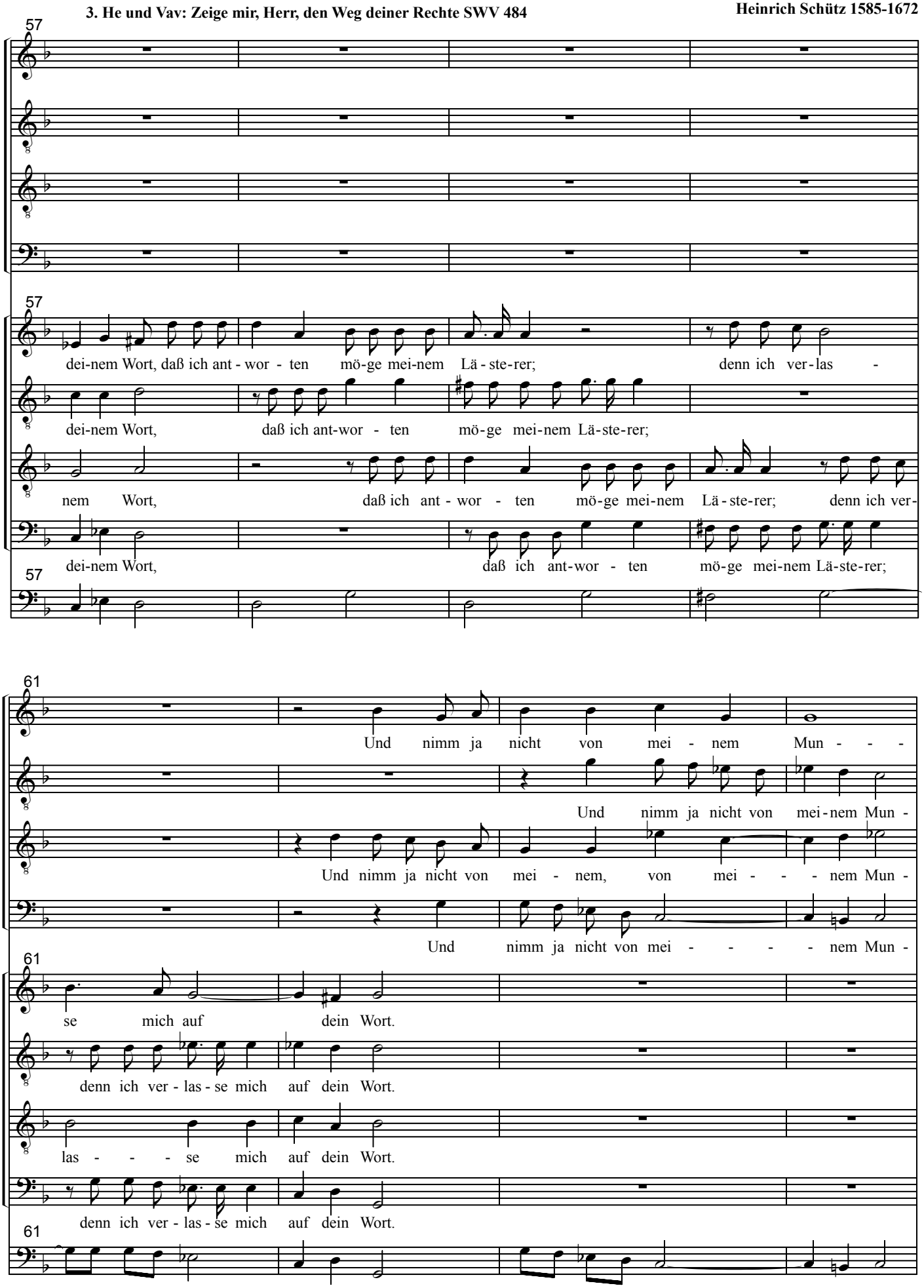
57
dei-nem Wort, daß ich ant - wor - ten mö-ge mei-nem Lä - ste-rer; denn ich ver-las -
dei-nem Wort, daß ich ant-wor - ten mö-ge mei-nem Lä-ste-rer;
nem Wort, daß ich ant - wor - ten mö-ge mei-nem Lä - ste-rer; denn ich ver-
dei-nem Wort, daß ich ant-wor - ten mö-ge mei-nem Lä-ste-rer;
61
Und nimm ja nicht von mei - nem Mun - - -
Und nimm ja nicht von mei-nem Mun -
Und nimm ja nicht von mei - nem, von mei - - - nem Mun -
Und nimm ja nicht von mei - - - - nem Mun -
se mich auf dein Wort.
denn ich ver - las - se mich auf dein Wort.
las - - - se mich auf dein Wort.
denn ich ver - las - se mich auf dein Wort.

© SMC 2004

3. He und Vav: Zeige mir, Herr, den Weg deiner Rechte SWV 484

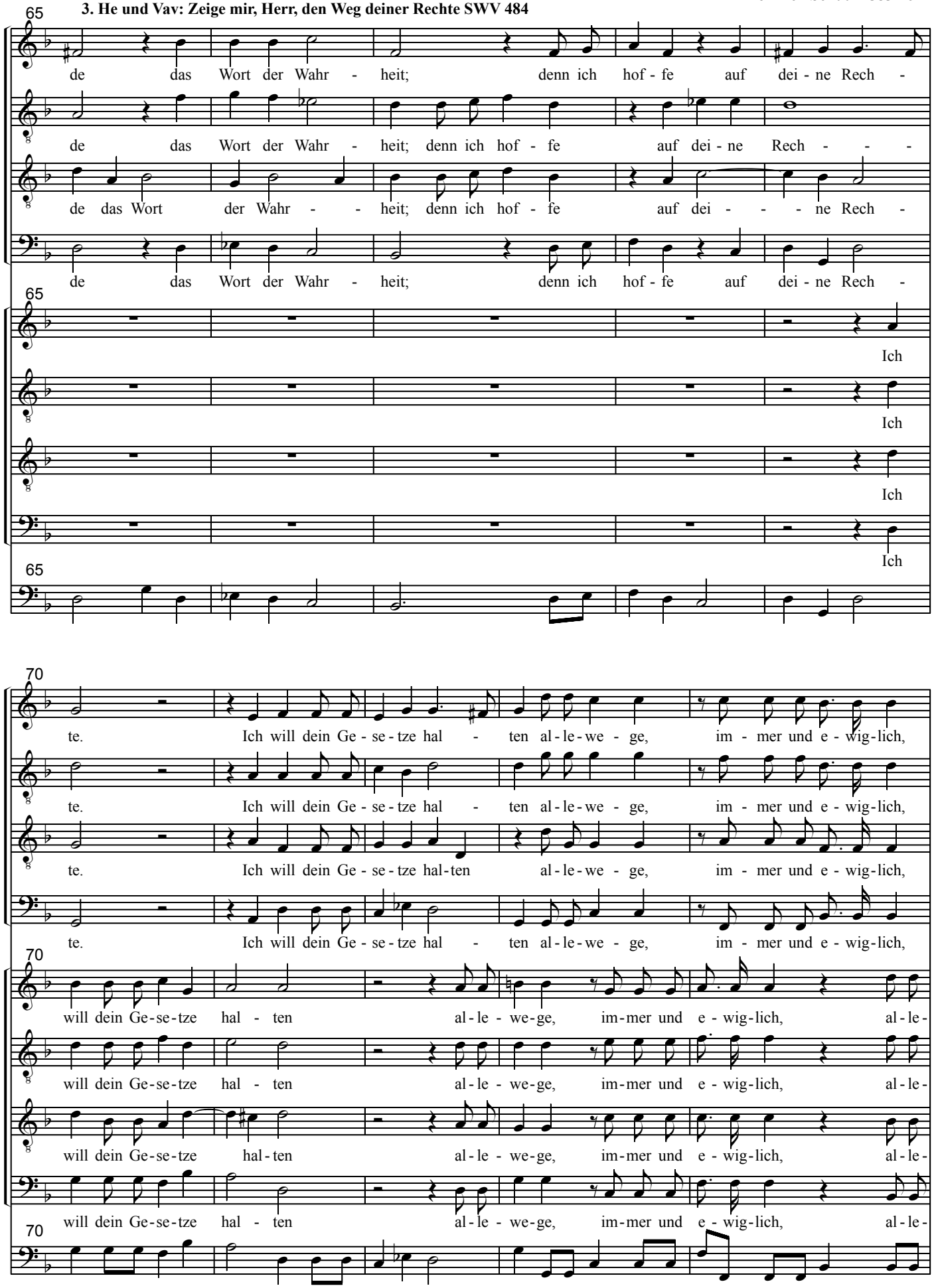

© SMC 2004

3. He und Vav: Zeige mir, Herr, den Weg deiner Rechte SWV 484

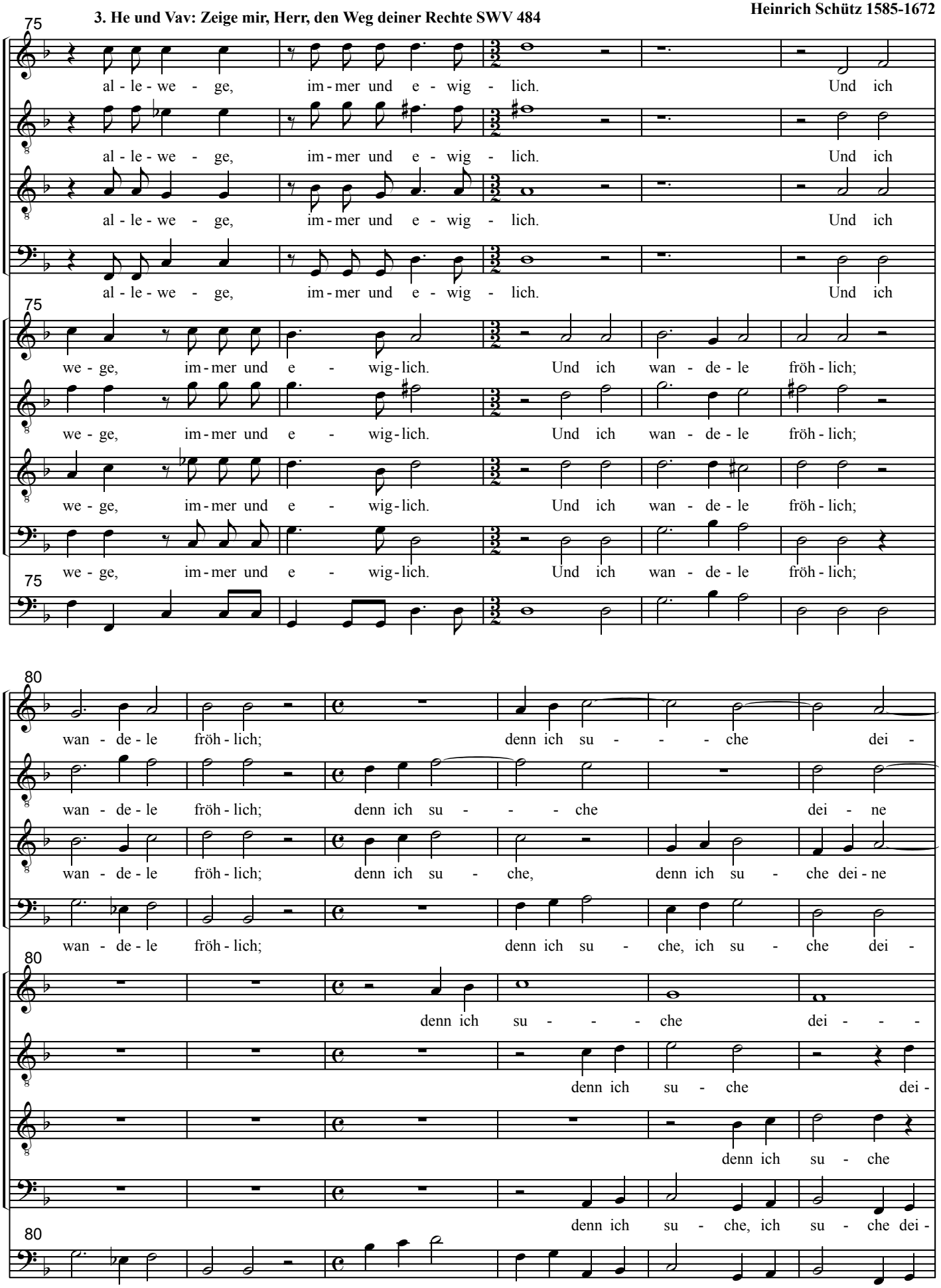

© SMC 2004

3. He und Vav: Zeige mir, Herr, den Weg deiner Rechte SWV 484

86

ne Be - fehl. Ich re - de

Be - fehl. Ich re - de

Be - fehl. Ich re - de

ne Be - fehl. Ich re - de

86

ne Be - fehl. Ich re - de von dei - nen Zeug - nis - sen vor Kö - ni - gen und

ne Be - fehl. Ich re - de von dei - nen Zeug - nis - sen vor Kö - ni - gen und

dei - ne Be - fehl. Ich re - de von dei - nen Zeug - nis - sen vor Kö - ni - gen und

ne Be - fehl. Ich re - de von dei - nen Zeug - nis - sen vor Kö - ni - gen und

86

91

Ich ha - be Lust an dei - nen Ge - bo - ten, und sind mir lieb;

Ich ha - be Lust an dei - nen Ge - bo - ten, und sind mir

Ich ha - be Lust an dei - nen Ge - bo - ten, und sind mir

Ich ha - be Lust an dei - nen Ge - bo - ten, und sind mir lieb;

91

schä - me mich nicht;

schä - me mich nicht;

schä - me mich nicht; ich

schä - me mich nicht; ich

91

© SMC 2004

3. He und Vav: Zeige mir, Herr, den Weg deiner Rechte SWV 484

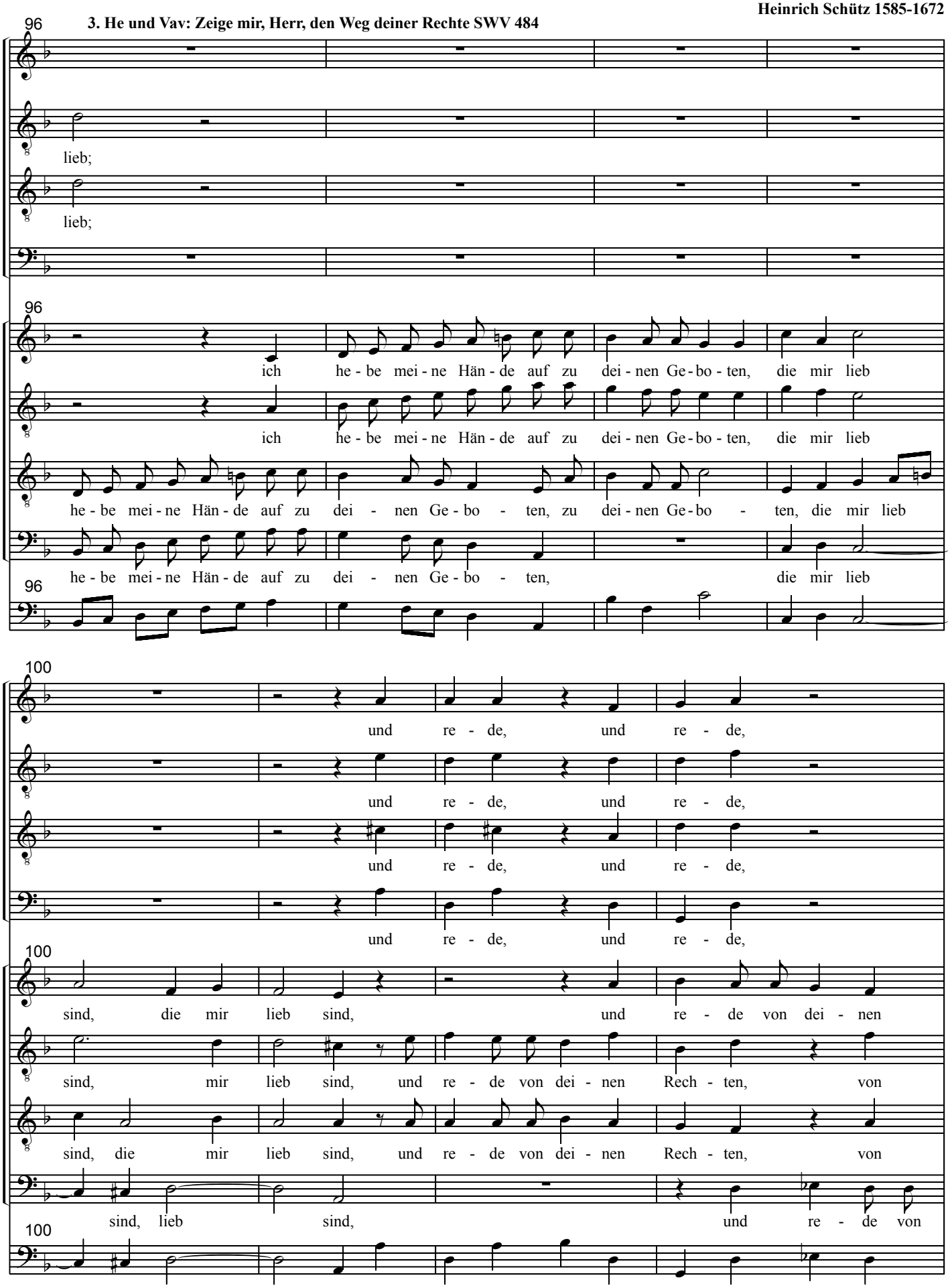

© SMC 2004

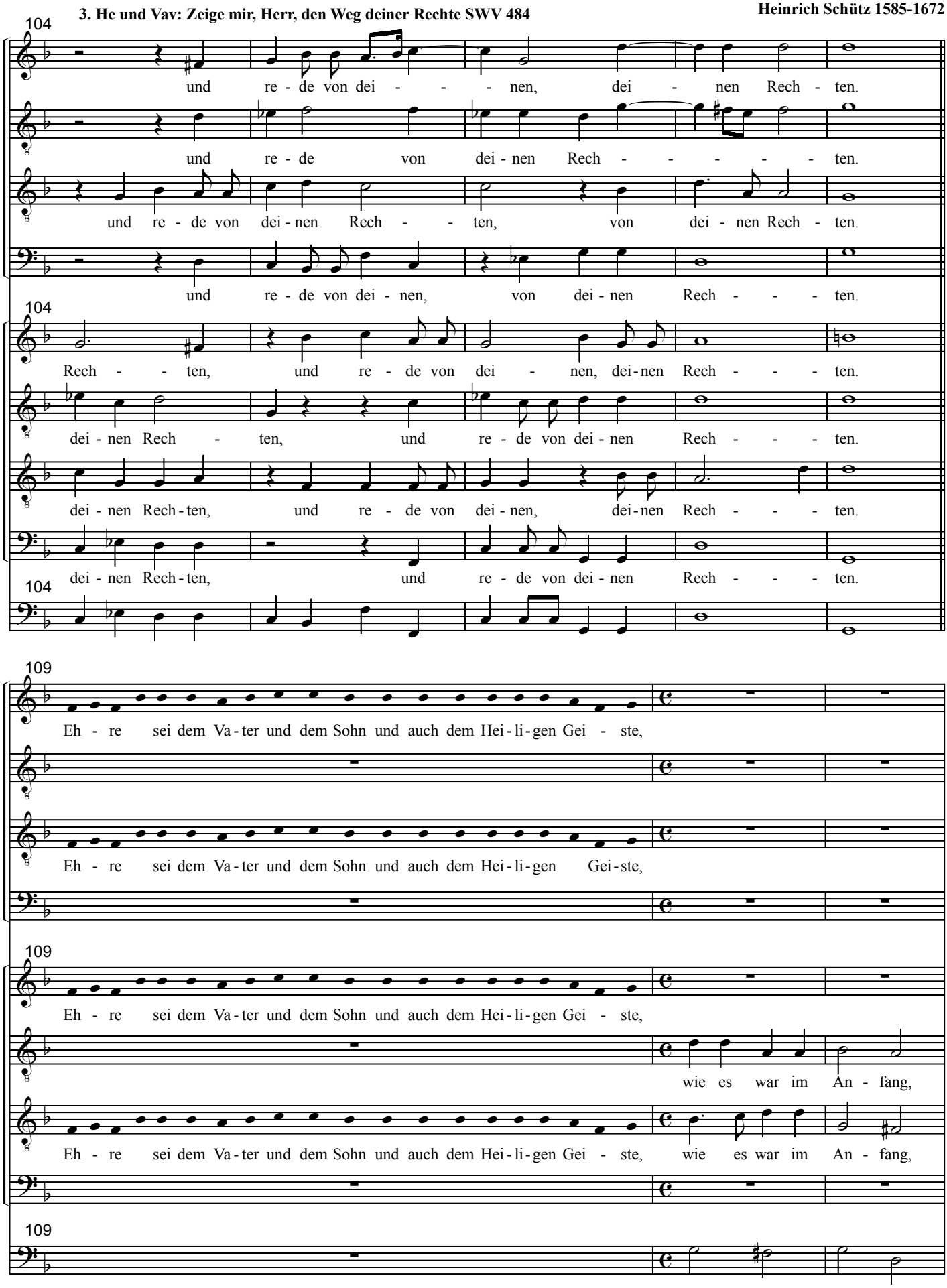
104
und re - de von dei - - - nen, dei - nen Rech - ten.
und re - de von dei - nen Rech - - - - - ten.
und re - de von dei - nen Rech - - ten, von dei - nen Rech - ten.
und re - de von dei - nen, von dei - nen Rech - - - ten.
104
Rech - - ten, und re - de von dei - nen, dei - nen Rech - - - ten.
dei - nen Rech - ten, und re - de von dei - nen Rech - - - ten.
dei - nen Rech - ten, und re - de von dei - nen, dei - nen Rech - - - ten.
dei - nen Rech - ten, und re - de von dei - nen Rech - - - ten.
104
109
Eh - re sei dem Va - ter und dem Sohn und auch dem Hei - li - gen Gei - ste,
Eh - re sei dem Va - ter und dem Sohn und auch dem Hei - li - gen Gei - ste,
109
Eh - re sei dem Va - ter und dem Sohn und auch dem Hei - li - gen Gei - ste,
wie es war im An - fang,
Eh - re sei dem Va - ter und dem Sohn und auch dem Hei - li - gen Gei - ste, wie es war im An - fang,
109

© SMC 2004

3. He und Vav: Zeige mir, Herr, den Weg deiner Rechte SWV 484

112

wie es war im An - fang,

wie es war im An - fang, jetzt und im - mer -

wie es war im An - fang, jetzt und im - mer -

wie es war im An - fang, jetzt und im - mer -

112

wie es war im An - fang,

jetzt und im - mer - dar, jetzt und im - - mer - dar, wie es war im An - fang,

jetzt und im - mer - dar, jetzt und im - mer - dar, wie es war im An - fang,

wie es war im An - fang, jetzt und im - mer - dar, wie es war im An - fang,

112

118

jetzt und im - - - mer - dar und von E -

dar, jetzt und im - mer - dar und von E - wig - keit, und von

dar, und im - - - - - mer - dar und von E - wig - keit, und von

dar, jetzt und im - - - mer - dar und von E - wig - keit, und von

118

jetzt und im - - - mer - dar und von E -

jetzt und im - - - - mer - dar, und von E - wig - keit,

jetzt und im - mer - dar, im - mer - dar und von E - wig - keit,

jetzt und im - mer - dar, im - mer - dar und von E - wig - keit,

118

© SMC 2004

3. He und Vav: Zeige mir, Herr, den Weg deiner Rechte SWV 484

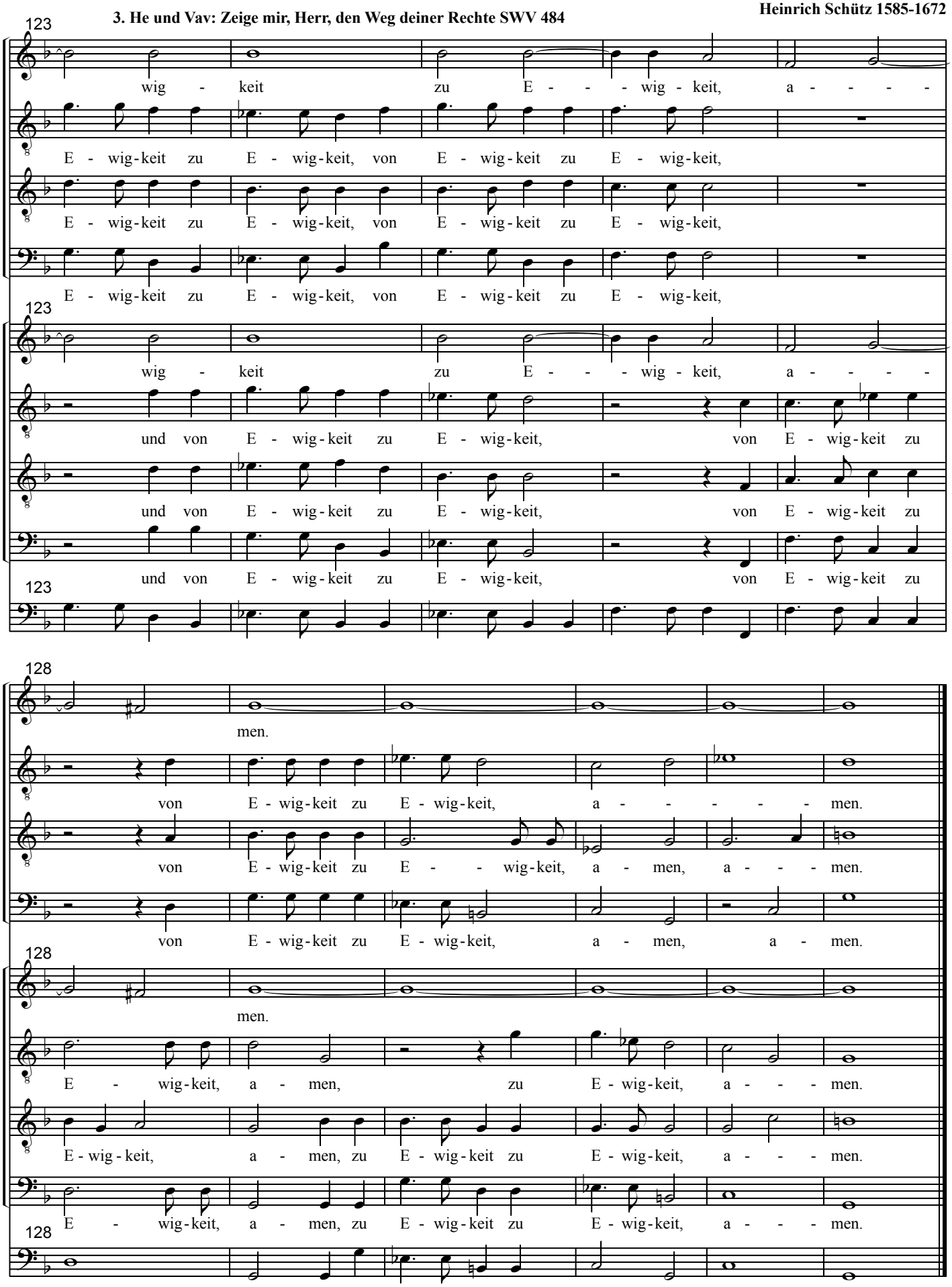

© SMC 2004