Hoffnung

André Vierendeels

Melody by Georg Vogler (1625) (Soprano voice)

Source : Catechismus---Würzburg---J.Volmari---1652.
Editor : André Vierendeels (21/09/17).
Notes: Original clefs : C1, other voices supplied editorially
Original note values have been halved
Text Middle German

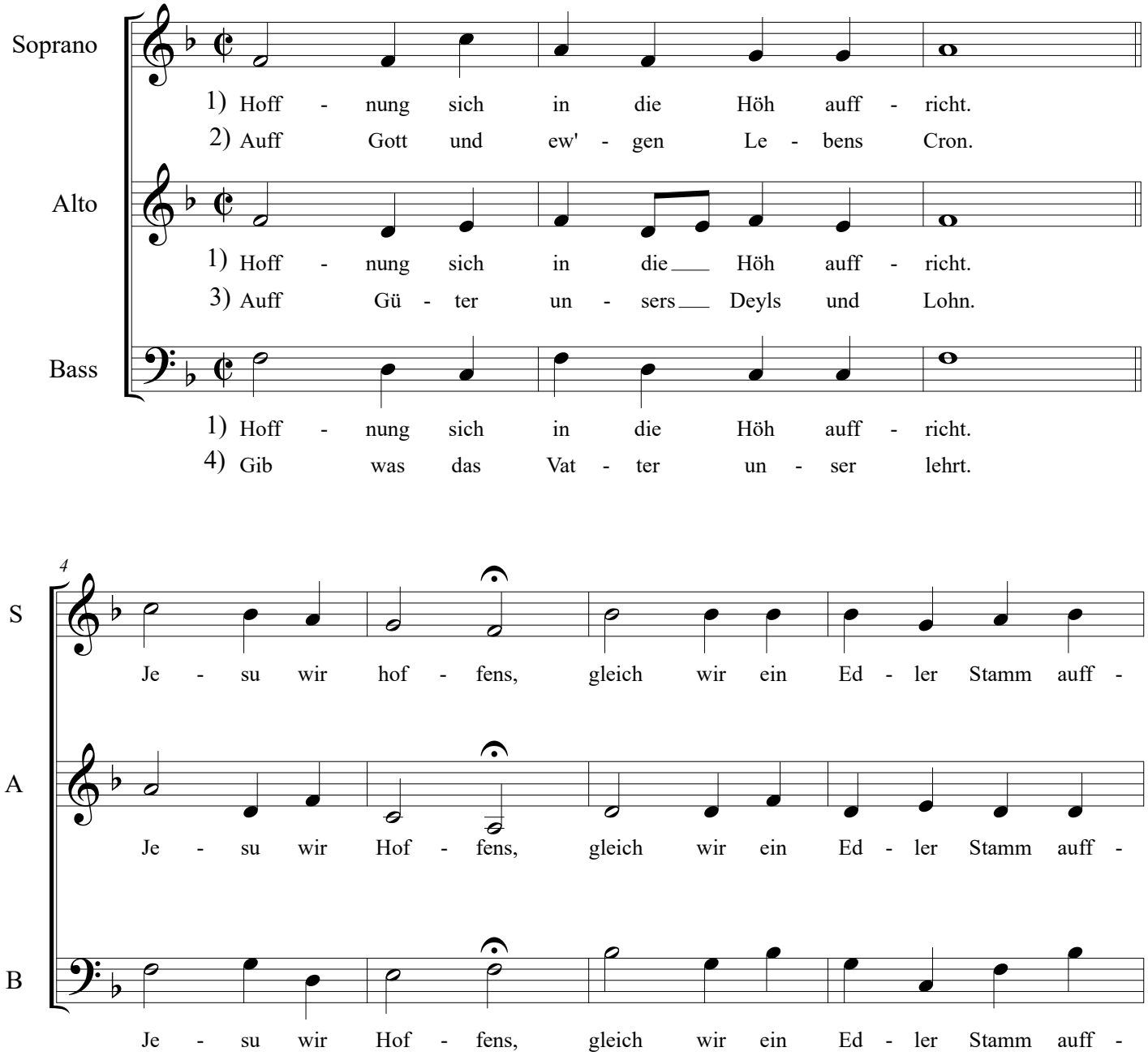

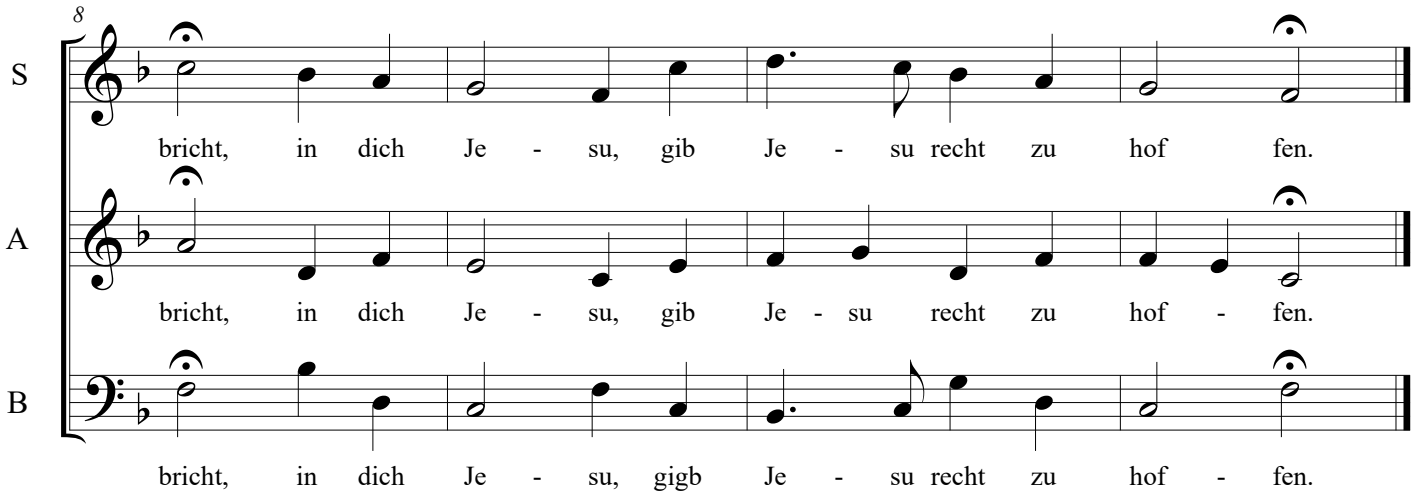

5) So dein Mund selbst una hat beschert, in dich Jesu wir hoffens...
6) Vatter unser in Himmelreich, Jesu wir hoffens...
7) Geheiliget werde dein Nam zugleich, in dich Jesu wir hoffens...
8) Zukomm uns Hertz gein Heylig Reich, Jesu wir hoffens...
9) Hie gscheh dein Will wie im Himmelreich, in dich Jesu wir hoffens...
10) Gib uns heut unser täglich Brodt, jesu wir hoffens...
11) Vergib uns unser Schuld O Gott, in dich Jesu wir hoffens...
12) Hertz, uns nicht in Versuchung führ, Jesu wir hoffens...
13) Sieh uns vor allem Ubel führ, in dich Jesu wir hoffens...