

CANTUS PRIMUS. 210

SACRIMODULO-  
RUM CONCENTUS, DE FE-  
STIS SOLENNIBUS TOTIUS ANNI, ET  
de tempore, qui octonis vocibus, non minus Instru-  
mentorum, quam vocum Harmonia, Choris & con-  
iunctis & separatis, suaviter concini possunt,  
compositi & nunc primùm in lu-  
cem editi.

Ab

ANDRÆA HAKENBERGERO,  
*in Aede D. Virginis, quæ Gedani est,  
Capella Magistro.*

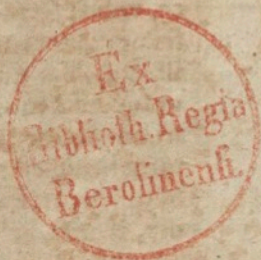

STETINI,

Ex Officina Typographica, Iohannis Duberi.  
Anno 1615.

**Andreas Hakenberger 1574-1624**  
**Sacri Modulorum a 8 - Stettin 1615**

Inhalt

1. Diligite justitiam	C1 C3 C4 F4 - C1 C3 C4 F4
2. Benedicamus Dominum	C1 C1 C3 F3 - C3 C4 C4 F4
3. Veni Sancte Spiritus	C1 C3 C4 F4 - C1 C3 C4 F4
4. Exaltabo te, Domine	C1 C3 C4 F4 - C1 C3 C4 F4
5. Maria Magdalena & altera Maria	C1 C3 C4 F4 - C1 C3 C4 F4
6. Cantate Domino	C1 C1 C3 C4 - C3 C4 C4 F4
7. Domine quis habitabit	C1 C3 C4 F4 - C1 C3 C4 F4
8. Congratulamini mihi omnes	C1 C3 C4 F4 - C1 C3 C4 F4
9. Justus es Domine	C1 C3 C4 F4 - C1 C3 C4 F4
10. Surge propera amica	C1 C1 C3 C4 - C3 C4 C4 F4
11. Quam dilecta tabernacula	C1 C3 C4 F4 - C1 C3 C4 F4
12. Veni dilecte mi	C1 C1 C3 C4 - C3 C4 C4 F4
13. Angelus ad pastores ait	C1 C3 C4 F4 - C1 C3 C4 F4
14. Veni in hortum meum	C1 C1 C3 C4 - C3 C4 C4 F4
15. Dulcis Jesu, pie Deus	C1 C3 C4 F4 - C1 C3 C4 F4
16. Ecce quam bonum	C1 C1 C3 C4 - C3 C4 C4 F4
17. Stabant Apostoli	C1 C3 C4 F4 - C1 C3 C4 F4
18. Stabunt iusti	C1 C3 C4 F4 - C1 C3 C4 F4
19. Domine quinque talenta	C1 C3 C4 F4 - C1 C3 C4 F4
20. Diffusa est gratia	C1 C3 C4 F4 - C1 C3 C4 F4
21. Exultate Deo	C1 C3 C4 F4 - C1 C3 C4 F4

Musical score for the first system of 'Diligite iustitiam a 8'. It features eight vocal parts: Cantus 1 (C1), Altus 1 (C3), Tenor 1 (C4), Bassus 1 (F3), Cantus 2 (C1), Altus 2 (C3), Tenor 2 (C4), and Bassus 2 (F4). The lyrics are: Di - li - gi - te ju - sti - ti - am qui ju - di - ca - ris ter - - - Di - li - gi - te ju - sti - ti - am qui ju - di - ca - ris ter - - - Di - li - gi - te ju - sti - ti - am.

7

Musical score for the second system of 'Diligite iustitiam a 8'. It features eight vocal parts: C1, A1, T1, B1, C2, A2, T2, and B2. The lyrics are: ter - ram, qui ju - di - ca - ris ter - - - ram, ram, qui ju - di - ca - ris, qui ju - - - di - ca - te ju - sti - ti - am, Di - li - gi - te ju - sti - ti - am qui ju - di - sti - ti - am qui ju - - - di - ca - ris ter - ram, am, Di - li - gi - te ju - sti - ti - am qui ju - - - di - ca - ris qui ju - di - ca - ris ter - ram, Di - li - gi - te ju - sti - ti - Di - li - gi - te ju - sti - ti - am.

13

C1  
qui ju-di-ca-ris ter - ram, qui ju-di-ca -

A1  
ris ter - - ram, Di - li - gi -

T1  
ca - - - - ris ter - ram, qui ju - di-ca -

B1  
Di - li - gi - te ju - sti - ti - am qui ju - di - ca - ris ter - - - ram,

C2  
ter - ram, qui ju - - di - ca - ris ter - ram,

A2  
Di - li - gi - te ju - sti - ti - am qui ju -

T2  
am qui ju - di - ca - - - ris ter - ram,

B2  
qui ju - - - di - ca - ris ter - ram, Di - li - gi - te ju -

19

C1  
ris ter - ram; Sen - ti - te de Do - mi - no

A1  
te ju - sti - ti - am qui ju - di - ca - ris ter - ram; Sen - ti - te de

T1  
ris ter - - - ram, Sen - ti - te de

B1  
qui ju - di - ca - ris ter - ram; Sen - ti -

C2  
qui ju - di - ca - ris ter - ram; Sen - ti - te

A2  
di - ca - ris ter - ram; Sen - ti - te de

T2  
qui ju - di - ca - ris ter - - - ram; Sen - ti -

B2  
sti - ti - am qui ju - di - ca - ris ter - ram; Sen - ti - - -

25

C1 in bo - ni - ta - - - te &

A1 Do - - - mi - no in bo - - - ni - ta - - - - te

T1 Do - mi - no in bo - ni - - - ta - - - te

B1 te de Do - mi - no in bo - ni - ta - - - te &

C2 de Do - mi - no in bo - ni - ta - - - te

A2 Do - - mi - no in bo - ni - ta - te & in

T2 te de Do - mi - no in bo - ni - ta - te &

B2 te de Do - mi - no in bo - ni - ta - - - te

31

C1 in sim - pli - ci - ta - te cor - dis

A1 & in sim - pli - ci - ta - - - te cor - dis quæ -

T1 & in sim - pli - ci - ta - te cor - dis quæ -

B1 in sim - pli - ci - ta - te cor - dis

C2 & in sim - pli - ci - ta - te cor - dis

A2 sim - pli - ci - ta - te cor - dis, & in sim - pli - ci - ta - te cor - dis

T2 in sim - pli - ci - ta - te cor - dis, quæ -

B2 & in sim - pli - ci - ta - te cor - dis, quæ -

37

C1  
quo - ni - am in - ve - ni - tur

A1  
ri - te il - lum quo - ni - am in - ve - ni -

T1  
ri - te il - lum quo - ni - am in - ve - ni - tur ab

B1  
quæ - ri - te il - lum quo - ni - am in - ve -

C2  
quæ - ri - te il - lum quo - ni - am

A2  
quæ - ri - te il - lum quo - ni - am

T2  
ri - te il - lum, quæ - ri - te il - lum quo - ni - am

B2  
ri - te il - lum quo - ni - am in - ve - ni - tur ab his

43

C1  
ab his qui non ten - tant

A1  
tur, quo - ni - am in - ve - ni - tur ab

T1  
his qui non ten - - -

B1  
ni - tur ab his in - ve - ni - - - - tur ab his

C2  
in - ve - ni - - - - tur ab his qui

A2  
quo - ni - am in - ve - ni - tur ab his

T2  
in - ve - ni - - - - tur ab his

B2  
qui non ten - tant il - lum, qui non ten -

49

C1 il - lum ap - pa - ret au - tem

A1 his qui non ten - tant il - - -

T1 tant il - lum, ap - pa - ret au - tem e -

B1 qui non ten - tant il - - - lum, ap -

C2 non ten - - - tant il - lum, ap - pa - ret

A2 qui non ten - - - tant il - lum,

T2 qui non ten - tant il - - - lum,

B2 tant il - lum, ap - pa - ret au - tem e -

55

C1 e - - - is, ap - pa - ret au - tem e -

A1 lum, ap - pa - ret au - tem e - is,

T1 is, ap - pa - ret au - tem e - - -

B1 pa - ret au - tem e - - - is,

C2 au - tem e - is, ap - pa - ret au - - - tem e - is

A2 ap - pa - ret au - tem e - is,

T2 ap - pa - ret au - tem e - - - - -

B2 is, ap - pa - ret au - tem e - - - -

60

C1 is qui fi - dem ha-bent in il -

A1 qui fi - dem ha - bent in il - - - lum,

T1 is qui fi -

B1 qui fi - - - dem ha - bent in il - lum,

C2 qui fi - - - dem ha - bent in il - lum,

A2 qui fi - - dem ha -

T2 is, qui fi - - - dem ha - bent in il - lum,

B2 is qui fi -

65

C1 lum,

A1 qui fi - - - dem ha-bent in il - - lum,

T1 dem ha - - - bent in il - lum, qui fi - - - dem ha - bent

B1 qui fi - - - - - dem

C2 qui fi - dem ha - bent in il - lum,

A2 bent in il - - - lum,

T2 qui fi - - - - -

B2 dem ha - bent in il - lum, qui fi - - - dem



70

C1  
qui fi - dem ha - bent in il -

A1  
qui fi - dem ha - bent in il - lum,

T1  
in il - - - - lum, qui fi - - - dem

B1  
ha - - - bent in il - lum, qui fi - - - dem ha - bent

C2  
qui fi -

A2  
qui fi - - - dem ha - - - bent in

T2  
dem ha - bent in il - lum, qui fi - dem ha - bent in il - lum,

B2  
ha - bent in il - - - lum, qui fi - dem

75

C1  
lum, qui fi - dem ha - - - bent in il - - - lum.

A1  
qui fi - - - dem ha - - - bent in il - - - lum.

T1  
ha - - - bent in il - lum, in il - lum.

B1  
qui fi - dem ha - bent in il - lum, in il - lum.

C2  
dem ha - bent in il - lum, in il - - - lum.

A2  
il - lum, qui fi - dem ha - bent in il - lum, in il - lum.

T2  
qui fi - - - dem ha - - - bent in il - lum, in il - lum.

B2  
ha - bent in il - - - lum, in il - - - lum.



Cantus 1  
Ch2-C1

Cantus 2  
(Lib.A1)  
Ch2-C1

Altus  
(Lib.T)  
Ch2-C3

Bassus  
Ch2-F3

Altus  
(Lib. C2)  
Ch1-C3

Tenor 1  
(Lib. A2)  
Ch1-C4

Tenor 2  
Ch1-C4

Bassus  
Ch2-F4

Be - ne - di - cam Do - mi - num, be -  
Be - ne - di - - - cam Do - - - - mi - num in o - - -  
Be - ne - di - cam Do - - - - mi - num in o - mni  
Be - ne - di - cam



6

C1/Ch2

C2/Ch2

A/Ch2

B/Ch2

C2

T1/Ch1

T2/Ch1

B/Ch1

Sem -  
Sem -  
Sem -  
Sem -  
ne - di - - - cam Do - mi - num in o - mni tem - po - re  
mni tem - - - po - re, in o - - - - mni tem - - - po - re  
tem - - - - po - re, in o - - - - mni tem - - - po - re  
Do - - - - - mi - num in o - - - - mni tem - - - po - re,

11

C1/Ch2  
per laus e - ius in o - re me - o, sem-per laus e - ius in o - re me - o

C2/Ch2  
per laus e - ius in o - re me - o, sem-per laus e - ius in o - re me - o

A/Ch2  
8 per laus e - ius in o - re me - o, sem-per laus e - ius in o - re me - o

B/Ch2  
per laus e - ius in o - re me - o, sem-per laus e - ius in o - re me - o

C2  
in Do -

T1/Ch1  
in Do -

T2/Ch1  
in Do -

B/Ch1  
in Do -

15

C1/Ch2  
au - di - ant man - - - sue -

C2/Ch2  
au - di - ant man - - - sue -

A/Ch2  
8 au - di - ant, au - di - ant

B/Ch2  
au - di - ant man -

C2  
mi - no lau - da - bi - tur a - ni - ma me - a au - di - ant man -

T1/Ch1  
mi - no lau - da - bi - tur a - ni - ma me - a au - di - ant man -

T2/Ch1  
8 mi - no lau - da - bi - tur a - ni - ma me - a au - di - ant man - -

B/Ch1  
mi - no lau - da - bi - tur a - ni - ma me - a au - di - ant man -

21

C1/Ch2 ti & læ-ten-tur & læ-ten-tur

C2/Ch2 ti & læ-ten-tur & læ-ten-tur

A/Ch2 8 man - sue - - - - ti & læ-ten-tur & læ-ten-tur

B/Ch2 sue - - - - ti & læ-ten-tur & læ-ten-tur

C2 8 sue - - - - ti & læ-ten-tur ma -

T1/Ch1 8 sue - - - - ti & læ-ten-tur ma -

T2/Ch1 8 sue - - - ti & læ-ten-tur ma -

B/Ch1 sue - - - - ti & læ-ten-tur ma -

25

C1/Ch2 & e - xal - te - mus

C2/Ch2 & e - xal - te - mus

A/Ch2 8 & e - xal - te - mus

B/Ch2 & e - xal - te - mus

C2 8 gni - fi - ca - - - te Do - mi - num me - cum

T1/Ch1 8 gni - fi - ca - - - te Do - - - mi-num me - cum

T2/Ch1 8 gni - fi - ca - te Do - mi - num me - cum

B/Ch1 gni - fi - ca - - te Do - mi - num me - cum

31

C1/Ch2  
no - men e - ius in id - i - psum

C2/Ch2  
no - men e - ius in id - i - psum

A/Ch2  
no - men e - ius in id - i - psum

B/Ch2  
no - men e - ius in id - i - psum

C2  
& e - xal - te - mus no - men e - ius in id - i -

T1/Ch1  
& e - xal - te - mus no - men e - ius in id - i -

T2/Ch1  
& e - xal - te - mus no - men e - ius in id - i -

B/Ch1  
& e - xal - te - mus no - men e - ius in id - i -

37

C1/Ch2  
& e - xal - te - mus no - men e - ius in id - i - psum ex - qui -

C2/Ch2  
& e - xal - te - mus no - men e - ius in id - i - psum ex - qui -

A/Ch2  
& e - xal - te - mus no - men e - ius in id - i - psum ex - qui -

B/Ch2  
& e - xal - te - mus no - men e - ius in id - i - psum ex - qui -

C2  
psum no - men e - ius in id - i - psum

T1/Ch1  
psum, & e - xal - te - mus no - men e - ius in id - i - psum

T2/Ch1  
psum, & e - xal - te - mus no - men e - ius in id - i - psum

B/Ch1  
psum, & e - xal - te - mus no - men e - ius in id - i - psum

42

C1/Ch2 si - vi Do - mi - num & ex o -

C2/Ch2 si - vi Do - - mi - num & ex o -

A/Ch2 si - - - vi Do - mi - num & ex o -

B/Ch2 si - vi Do - mi - num & ex o -

C2 & e - - xau - di - vit me & ex o -

T1/Ch1 & e - xau - di - vit me & ex

T2/Ch1 & e - - xau - di - vit me & ex

B/Ch1 & e - - xau - di - vit me & ex o -

48

C1/Ch2 mni - bus tri - bu - la - ti - o - ni - bus me - - - is e - ri - pu - it me

C2/Ch2 mni - bus tri - bu - la - - - ti - o - ni - bus me - is e - ri - pu - it me

A/Ch2 mni - bus tri - bu - la - ti - o - ni - bus me - is e - ri - pu - it me

B/Ch2 mni - bus tri - bu - la - ti - o - ni - bus me - - - is e - ri - pu - it me

C2 mni - bus tri - bu - la - ti - o - ni - bus me - is e -

T1/Ch1 o - mni - bus tri - bu - la - ti - o - ni - bus me - - - is e -

T2/Ch1 o - mni - bus tri - bu - la - ti - o - ni - bus me - - - is e -

B/Ch1 mni - bus tri - bu - la - ti - o - ni - bus me - - - is e -

54

C1/Ch2 ac - ce - di - te ad e - um & il - lu - mi - na - mi - ni

C2/Ch2 ac - ce - di - te ad e - um & il - lu - mi - na - mi - ni

A/Ch2 ac - ce - di - te ad e - um & il - lu - mi - na - mi - ni

B/Ch2 ac - ce - di - te ad e - um & il - lu - mi - na - mi - ni

C2 ri - pu - it me ac - ce - di - te ad e - um &

T1/Ch1 ri - pu - it me ac - ce - di - te ad e - um &

T2/Ch1 ri - pu - it me ac - ce - di - te ad e - um &

B/Ch1 ri - pu - it me ac - ce - di - te ad e - um &

58

C1/Ch2 & il - lu - mi - na - i - ni &

C2/Ch2 & il - lu - mi - na - i - ni &

A/Ch2 & il - lu - mi - na - i - ni &

B/Ch2 & il - lu - mi - na - i - ni &

C2 il - lu - mi - na - i - ni & fa - ci - es ve - - - stræ

T1/Ch1 il - lu - mi - na - i - ni & fa - ci - es ve - - - stræ

T2/Ch1 il - lu - mi - na - i - ni & fa - ci - es ve - - - stræ

B/Ch1 il - lu - mi - na - i - ni & fa - ci - es ve - - - stræ

63

C1/Ch2  
fa - ci - es ve - stræ non con-fun-den-tur non con-fun-den-

C2/Ch2  
fa - ci - es ve - stræ non con-fun-den-tur non con-fun-den-

A/Ch2  
fa - ci - es ve - stræ non con-fun-den-tur non con-fun-den-

B/Ch2  
fa - ci - es ve - stræ non con-fun-den-tur non con-fun-den-

C2  
non con-fun-den-tur non con-fun - den - tur,

T1/Ch1  
non con-fun-den-tur non con-fun - den-tur,

T2/Ch1  
non con-fun-den-tur non con-fun - den - tur,

B/Ch1  
non con-fun-den-tur non con-fun - den - tur,

68

C1/Ch2  
tur, non con - fun - den - - - tur.

C2/Ch2  
tur, non con - fun - den - tur, non con - fun - den - tur.

A/Ch2  
tur, non con - - - fun - den - - - tur.

B/Ch2  
tur, non con - - - fun - den - - - tur.

C2  
non con - - - fun - den - tur, non con - fun-den - tur.

T1/Ch1  
non con - fun - den - tur, non con - fun - den - tur.

T2/Ch1  
non con - fun - den - tur, non con-fun-den - - - - tur.

B/Ch1  
non con - - - - - fun - den - - - - tur.



### 3. Veni Sancte Spiritus a 8

Musical score for the first system of 'Veni Sancte Spiritus a 8'. It features eight vocal parts: Cantus 1 (C1), Altus 1 (C3), Tenor 1 (C4), Bassus 1 (F3), Cantus 2 (C1), Altus 2 (C3), Tenor 2 (C4), and Bassus 2 (F4). The lyrics are: 'Ve - ni San - - - - - cte Spi - - - - ri - tus, San -'.

Musical score for the second system of 'Veni Sancte Spiritus a 8'. It features eight vocal parts: C1, A1, T1, B1, C2, A2, T2, and B2. The lyrics are: 'cte Spi - ri - tus, tus, ve - - - - - cte Spi - ri - tus, San - cte Spi - ri - tus, cte Spi - - - - ri - tus, Ve - - - - ni San - - - - cte Spi - - - - ri - tus, San - cte Ve - - - - ni San - - - - cte Spi - - - - ri - tus, San - cte Ve - - - - ni San - - - - cte Spi - - - - ri - tus, San - cte'.

11

ve - - - ni San - - - cte Spi - - - ri - tus

ni San - - - cte Spi - - - ri - tus

ve - - - - ni San - cte Spi - ri -

Spi - - - - ri - tus, ve -

ri - tus, ve - - - - ni San - - - - cte

cte Spi - - - - ri - tus,

Spi - - - - ri - tus, ve - - - - ni San - - - -

16

re - ple tu - o - rum cor - da fi -

re - ple tu - o - - - - rum cor - da fi - de - li - um,

ni San - - - - cte Spi - - - tus

tus re - ple tu - o - rum cor - da

ni San - cte Spi - ri - tus re - ple tu -

Spi - ri - tus re - ple tu - o - rum cor - da

ve - - - - ni San - cte Spi - - - - ri -

cte Spi - - - - ri - tus, San - cte Spi - ri - tus

21

C1 de - li - um, cor - - - da fi - de - li -

A1 cor - da fi - de - li - um,

T1 re - ple tu - o - - - rum cor - da fi - - - de - - - li -

B1 fi - de - - - li - um, cor - da fi - de - li -

C2 o - rum cor - da fi - de - - - li - um,

A2 fi - de - - - li - um,

T2 tus, re - ple tu -

B2 re - ple tu - o - rum cor - da fi - de - li - um, cor - da

26

C1 um, re - ple tu - o - rum cor -

A1 re - ple tu - o - rum cor - da fi - de - li - um

T1 um, re - ple tu - o - rum cor - da fi -

B1 um, re - ple tu -

C2 re - ple tu - - - o - rum cor - da fi - - - - de -

A2 re - ple tu - o - rum cor - da fi - de - li - um

T2 o - rum cor - - - da fi - de - li - um

B2 fi - - - - de - li - um, re - ple tu - o - rum cor - - -

31

C1 da fi - de - li - um, cor - da fi - de - li - um

A1 et tu - i a - mo -

T1 de - li - um et

B1 o - rum cor - da fi - de - - - - - li - um, fi - de - li - um

C2 li - um et tu - i a - mo -

A2 et tu - i a - mo - - - - - ris,

T2 et tu - - i a - mo - ris in

B2 da fi - de - li - um et

36

C1 et tu - i a - mo - ris in e - is i -

A1 ris in e - is i -

T1 tu - i a - mo - - - - ris in e - is

B1 et tu - i a - mo - - - - ris in e -

C2 ris in e - is, et tu - i a - mo -

A2 et tu - i a - mo - ris in e -

T2 e - - - - is i - gnem ac -

B2 tu - i a - mo - - - - ris in e - is

41

C1  
gnem, et tu - i a - mo - ris in e - is

A1  
gnem ac - - - - cen - de, i -

T1  
i - gnem ac - - - - cen - de, ac - - - - cen - - - -

B1  
is i - gnem ac -

C2  
ris in e - is

A2  
is i - gnem ac - - - - cen - de, i - gnem ac -

T2  
cen - - - - de, ac - - - - cen - de,

B2  
i - - - - gnem ac - - - - cen - - - -

46

C1  
i - gnem, i - gnem ac - - - - cen - de, i -

A1  
gnem ac - - - - cen - de, i - gnem ac - - - - cen - de, i -

T1  
de, i - gnem ac - cen - de, i - gnem

B1  
cen - - - - de, i - - - - gnem ac -

C2  
i - - - - gnem ac - - - - cen - - - -

A2  
cen - - - - de, i - gnem ac -

T2  
i - gnem ac - - - - cen - - - - de, i -

B2  
de, i - gnem ac - - - - cen - - - - de, ac - cen - - - -

51

C1  
gnem ac - - - cen - - - de, i - gnem ac -

A1  
gnem ac - cen - de, i - gnem ac - cen - de, i -

T1  
ac - - - - - cen - - - - de, i - gnem ac - cen -

B1  
cen - - - - - - - - - de, i - gnem

C2  
de, i - gnem ac - cen - - - - de,

A2  
cen - - - - - de, in e - is i - - - - -

T2  
gnem ac - - - - - cen - - - - de, ac - cen - - - - de,

B2  
de, ac - - - - - cen - - - - de, i - gnem ac -

56

C1  
cen - de, ac - - - - - cen - - - - de.

A1  
gnem ac - - - - - cen - - - - - de.

T1  
de, i - gnem ac - cen - - - - de.

B1  
ac - cen - de, ac - cen - - - - de.

C2  
i - gnem ac - - - - - cen - - - - de.

A2  
gnem, i - gnem ac - - - - - cen - - - - - de.

T2  
i - gnem ac - - - - - cen - - - - de.

B2  
cen - de, ac - cen - - - - de.

# 4. Exaltabo te Domine a 8

Andreas Hakenberger (1574 - 1627)

Ps. 29, 2-5

Cantus 1 C1  
Ex - al - ta - - - - - bo te Do - - - mi - ne,

Altus 1 C3  
Ex - al - ta - - - - - bo te Do - - - mi - ne,

Tenor 1 C4  
Ex - al - ta - - - - - bo te Do - - - mi - ne,

Bassus 1 F4  
Ex - al - ta - - - - - bo te Do - - - mi - ne,

Cantus 2 C1  
Ex - - al - ta - - - - - bo te Do - - - mi - ne,

Altus 2 C3  
Ex - - al - ta - - - - - bo te Do - mi - ne,

Tenor 2 C4  
Ex - - al - ta - - - - - bo te Do - mi - ne,

Bassus 2 F4  
Ex - - al - ta - bo te Do - - - mi - ne,

6

C1  
quo - ni - am su - sce - pi - sti me, su - sce - pi - sti me, nec de - le - cta -

A1  
quo - - - ni - am su - sce - pi - sti me, nec de - le - cta -

T1  
quo - ni - am su - - - sce - pi - - - sti me, nec de - le - cta -

B1  
quo - ni - am su - sce - pi - - - sti me, nec de - le - cta -

C2  
nec de - le - cta - sti, nec

A2  
nec de - le - cta - sti, nec

T2  
nec de - le - cta - sti, nec

B2  
nec de - le - cta - sti, nec

11

C1  
sti, nec de-le-cta - sti, nec de-le-cta - sti in - i-mi-cos me - os.

A1  
sti, nec de-le-cta - sti, nec de-le-cta - sti in - i-mi-cos me - os.

T1  
sti, nec de-le-cta - sti, nec de-le-cta - sti in - i-mi-cos me - os.

B1  
sti, nec de-le-cta - sti, nec de-le-cta - sti in - i-mi-cos me - os.

C2  
de-le-cta - sti, nec de-le-cta - sti in - i-mi-cos me - os, in - i-mi-cos

A2  
de-le-cta - sti, nec de-le-cta - sti in - i-mi-cos me - os, in - i-mi-cos

T2  
de-le-cta - sti, nec de-le-cta - sti in - i-mi-cos me - os, in - i-mi-cos

B2  
de-le-cta - sti, nec de-le-cta - sti in - i-mi-cos me - os, in - i-mi-cos

16

C1  
Do - mi-ne, Do - - mi - ne De - - - us me -

A1  
Do - mi-ne, Do - - mi - ne De - us me - - - -

T1  
Do - - - mi - ne De - - - us me -

B1  
Do - mi-ne De - - - - us me - us

C2  
me-os su - per me. Do - mi - ne De - - - us me - - - -

A2  
me-os su - per me. Do - - - mi - ne De - - - us me -

T2  
me-os su-per me. Do-mi - ne De - us me - - - -

B2  
me-os su - per me. Do - mi - ne De - - - us me - - - -



22

C1  
us cla-ma - vi, cla-ma - vi, cla-ma - vi ad te, Do - mi - ne, et sa-na-sti

A1  
us cla-ma - vi, cla-ma - vi, cla-ma - vi ad te, Do - mi - ne, et sa-na-sti

T1  
us cla-ma - vi, cla-ma - vi, cla-ma - vi ad te, Do - mi - ne, et sa-na-sti

B1  
cla-ma - vi, cla-ma - vi, cla-ma - vi ad te, Do - mi - ne, et sa-na-sti

C2  
us cla-ma - vi, cla - ma - vi, cla-ma - vi et sa-na-sti

A2  
us cla-ma - vi, cla - ma - vi, cla-ma - vi et sa-na-sti

T2  
us cla - ma - vi, cla - ma - vi, cla-ma - vi et sa-na-sti

B2  
us cla-ma - vi, cla - ma - vi, cla-ma - vi et sa-na-sti

26

C1  
me. a - ni - mam me - am

A1  
me. a - ni - mam me - am

T1  
me. a - ni - mam me-am

B1  
me. a - ni-mam me - am

C2  
me. Do - mi-ne de-du - xi - sti ab in - - fer - no a -

A2  
me. Do - mi-ne de-du - xi - sti ab in - fer - no a -

T2  
me. Do - mi-ne de-du - xi - sti ab in-fer - no a -

B2  
me. Do - mi - ne de-du - xi - sti ab in - fer - no a -

32

C1 sal - va - sti me a de-scen-den-ti - bus in la - cum.

A1 sal - va - sti me a de-scen-den-ti - bus in la - cum.

T1 sal - va - sti me a de-scen-den-ti - bus in la - - - cum.

B1 sal - va - sti me a de-scen-den-ti - bus in la - cum.

C2 ni-mam me - am

A2 ni - mam me - am

T2 ni - mam me - am

B2 ni - mam me - am

37

C1 Psal - li-te, psal - li-te,

A1 Psal - li-te, psal - li-te,

T1 Psal - li-te, psal - li-te,

B1 Psal - li-te, psal - li-te,

C2 Psal - li-te, psal - li-te, psal - li-te Do - mi-no, san - cti e - ius,

A2 Psal - li-te, psal - li-te, psal - li-te Do - mi-no, san - cti e - ius,

T2 Psal - li-te, psal - li-te, psal - li-te Do - mi-no, san - cti e - ius,

B2 Psal - li-te, psal - li-te, psal - li-te Do - mi-no, san - cti e - ius,

44

C1 psal - li - te Do - mi - no, san - cti e - ius, psal - li - te, psal - li - te

A1 psal - li - te Do - mi - no, san - cti e - ius, psal - li - te, psal - li - te

T1 psal - li - te Do - mi - no, san - cti e - ius, psal - li - te, psal - li - te

B1 psal - li - te Do - mi - no, san - cti e - ius, psal - li - te, psal - li - te

C2 psal - li - te, psal - li - te, psal - li - te

A2 psal - li - te, psal - li - te, psal - li - te

T2 psal - li - te, psal - li - te, psal - li - te

B2 psal - li - te, psal - li - te, psal - li - te

50

C1 Do - mi - no, san - - - cti e - - - ius; et con-fi-te-mi - ni

A1 Do - mi - no, san - cti e - - - ius; et con-fi-te-mi - ni

T1 Do - mi - no, san - - - cti e - - - ius; et con-fi-te-mi - ni

B1 Do - mi - no, san - - - cti e - - - ius; et con-fi-te-mi - ni

C2 Do - mi - no, san - - - cti e - - - ius; et con-fi-te-mi - ni

A2 Do - mi - no, san - - - cti e - - - ius; et con-fi-te-mi - ni

T2 Do - mi - no, san - - - cti e - - - ius; et con-fi-te-mi - ni

B2 Do - mi - no, san - - - cti e - - - ius; et con-fi-te-mi - ni

55

C1  
me-mo - ri-ae san-cti-ta-tis e - ius, me - mo - - - -

A1  
me-mo - ri-ae san-cti-ta-tis e - ius, me - mo - - - ri -

T1  
me-mo - ri-ae san-cti-ta-tis e - ius, me - mo - - - ri -

B1  
me-mo - ri-ae san-cti-ta-tis e - ius, me - mo - - - ri -

C2  
ni me-mo - ri-ae san-cti - ta-tis e - ius, me - mo - -

A2  
ni me-mo - ri-ae san-cti - ta-tis e - ius, me - - - -

T2  
ni me-mo - ri-ae san-cti - ta-tis e - ius, me - mo - -

B2  
ni me-mo - ri-ae san-cti - ta-tis e - ius, me - mo - ri -

59

C1  
ri - ae san - cti - ta - - - - tis ei - - - - us.

A1  
ae, me - mo - - - ri - ae san - cti - ta - tis ei - - - - us.

T1  
ae san - - - cti - ta - - tis ei - - - - us.

B1  
ae san - cti - - - - ta - - tis ei - - - - us.

C2  
ri - ae san - - cti - ta - tis ei - - - - us.

A2  
mo - ri - ae san - - cti - ta - tis ei - us.

T2  
ri - ae san - cti - ta - - - - tis ei - - - - us.

B2  
ae san - cti - - - - ta - - tis ei - - - - us.

# 5. Maria Magdalena et altera Maria ibant a 8

Sacri Modulorum 1615

Responsorium nach Matthaeus 28, 1, 5, 7

Andreas Hakenberger (1574 - 1627)

Cantus 1 C1  
Ma - ri - a Ma - gda - le - na

Altus 1 C3  
Ma - ri - a Ma - gda - le - - - na et

Tenor 1 C4  
Ma - ri - a Ma - gda - le - -

Bassus 1 F3  
Ma - ri - a Ma - gda - le - - - na, Ma -

Cantus 2 C1  
Ma - ri - a Ma - gda - le - na, Ma - ri - a Ma - gda -

Altus 2 C3  
Ma - ri - a Ma - gda - le - - -

Tenor 2 C4

Bassus 2 F4  
Ma - ri - a Ma - gda - le - - -

7

C1  
et al - te - ra Ma - ri - - a, et al - te - ra Ma - ri - a i -

A1  
al - te - ra - Ma - ri - - a i - bant

T1  
na et al - te - ra Ma - ri - a

B1  
ri - a Ma - gda - le - - na et al - te - ra Ma - ri - a i -

C2  
le - na et al - te - ra Ma - ri - a

A2  
na i - bant

T2  
Ma - - - ri - a Ma - gda - le - na et al - te - ra Ma - ri - a i -

B2  
na et al - te - ra Ma - ri - a i - bant di -

14

C1  
bant di - lu - cu - lo ad mo - - - nu - men - - - tum. Ie-sum, quem

A1  
di - lu - - - cu - lo ad mo - - - nu - men - - - tum.

T1  
i - bant di - lu - cu - lo ad mo - nu - men - - - - tum.

B1  
bant di - lu - cu - lo ad mo - - - nu - men - - - tum. Ie-sum, quem

C2  
i - bant di - lu - cu - lo ad mo - - - nu - men - - - tum.

A2  
di - lu - cu - lo ad mo - - - nu - men - - - tum. Ie-sum, quem

T2  
bant di - lu - cu - lo ad mo - nu - men - - - tum. Ie-sum, quem

B2  
lu - - - cu - lo ad mo - - - nu - men - - - tum.

20

C1  
quae - ri - tis, non est hic, sur - re - xit.

A1  
Ie - sum, quem quae - ri - tis, non est

T1  
Ie - sum, quem quae - ri - tis, non est

B1  
quem - ri - tis, non est hic, sur - re - xit,

C2  
Ie - sum, quem quae - ri - tis,

A2  
quae - ri - tis, non est hic, sur - re - xit.

T2  
quae - ri - tis, non est hic, sur - re - xit, non est

B2  
Ie - sum, quem quae - ri - tis non est

26

C1 Si - cut lo - cu - - - tus est

A1 hic, sur - re - xit. Si - cut lo - cu - tus est

T1 hic, sur - re - xit, sur - re - - - xit. Si - cut lo - cu - tus

B1 si - cut lo - cu - tus est, lo - cu - tus est

C2 non est hic, sur - re - xit. Si - cut lo - cu - - - tus est

A2 Si - cut lo - cu - tus est, si - cut lo -

T2 hic, sur - re - xit. Si - cut lo - cu - tus -

B2 hic, sur - re - - - xit. Si - cut lo - cu - - - tus est, lo - cu - tus

32

C1 prae - ce - det vos in Ga - - - li - lae - - - am,

A1 prae - ce - det vos in Gal - li - lae - am, prae - ce - det

T1 est prae - ce - det vos, prae - ce - det

B1 prae - ce - det vos in Ga - li - lae - am, prae - ce - det vos in Ga - li -

C2 prae - ce - det vos in Ga - li - lae - am, prae -

A2 cu - tus est prae - ce - det vos, prae - ce - det vos in

T2 est prae - ce - det vos in Ga - li - lae - am

B2 est prae - ce - det vos in Ga - li - lae - am, prae - ce - det vos in Ga -

38

C1 prae - ce - det vos in Ga - li - lae - am, i - bi e - um vi - de -

A1 vos in Ga - li - lae - am, i - bi e - um, vi - de - bi -

T1 vos in Ga - li - lae - - - - am, i - bi e - um vi - de - bi - tis,

B1 lae - am, i - bi e - um vi - de - bi - tis,

C2 ce - det vos in Ga - li - lae - am, i -

A2 Ga - li - lae - am, i - bi e - um vi - - de - - -

T2 prae - ce - det vos in Ga - li - - - lae - - - am

B2 li - - - lae - - - am i -

44

C1 bi - tis, i - bi e - um vi -

A1 tis, i - - - bi e - um vi - de - bi - tis.

T1 i - - - bi e - um vi - de - - - bi -

B1 i - bi e - um vi - de - bi -

C2 bi e - um vi - de - bi - tis, i - bi e - um vi -

A2 bi - tis, i - bi e - um vi - de - bi - tis.

T2 i - bi e - um vi - de - bi - tis, vi - de - bi - tis.

B2 bi e - um vi - de - bi - tis, vi - de - - - - bi - tis.



50

C1 de - bi - tis. Al - le - lu - ia, al - le - lu - ia, al - le - lu - ia, al - le - lu -

A1 Al - le - lu - ia, al - le - lu - ia, al - le - lu - ia, al - le - lu - ia,

T1 tis. Al - le - lu - ia, al - le - lu - ia, al - le - lu - ia, al - le - lu -

B1 tis. Al - le - lu - ia, al - le - lu - ia, al - le - lu - ia, al - le - lu -

C2 de - bi - tis. Al - le - lu - ia, al - le - lu - ia, al - le - lu - ia,

A2 Al - le - lu - ia, al - le - lu - ia, al - le - lu - ia, al - le - lu -

T2 Al - le - lu - ia, al - le - lu - ia, al - le - lu - ia, al - le - lu - ia,

B2 Al - le - lu - a, al - le - lu - ia, al - le - lu - ia, al - le - lu - ia,

58

C1 ia, al - le - - - lu - ia, al - le - - - lu - ia.

A1 al - - - le - - - lu - - - ia.

T1 ia, al - le - - - lu - ia, al - le - lu - - - ia.

B1 ia, al - le - lu - ia, al - le - - - lu - ia, al - le - - - lu - ia.

C2 al - le - lu - ia, al - le - lu - ia, al - le - - - lu - ia.

A2 ia, al - le - - - lu - ia.

T2 al - le - lu - ia, al - le - - - lu - ia, al - le - lu - ia.

B2 al - le - lu - ia, al - le - - - lu - ia, al - le - - - lu - ia.

Cantus 1  
C1  
Can - ta - te Do - mi - no, can - ta - te Do - mi - no can - ti - cum no - vum,

Cantus 2  
(Lib.A)  
C1  
Can - ta - te Do - mi - no, can - ta - te Do - mi - no can - ti - cum no - vum,

Altus 1  
(Lib. T)  
C3  
Can - ta - te Do - mi - no, can - ta - te Do - mi - no can - ti - cum no - vum,

Bassus 1  
C4  
Can - ta - te Do - mi - no, can - ta - te Do - mi - no can - ti - cum no - vum,

Cantus 2  
C3

Altus 2  
C4

Tenor 2  
C4

Bassus 2  
F4

7

C1  
can - ta - te Do - mi - no,

C2  
can - ta - te Do - mi - no,

A1  
can - ta - te Do - mi - no,

B1  
can - ta - te Do - mi - no,

C2  
Can - ta - te Do - mi - no,

A2  
Can - ta - te Do - mi - no,

T2  
Can - ta - te Do - mi - no,

B2  
Can - ta - te Do - mi - no,

11

C1  
can - ta - te Do - mi - no

C2  
can - ta - te Do - mi - no

A1  
can - ta - te Do - mi - no

B1  
can - ta - te Do - mi - no

C2  
can - ta - te Do - mi - no can - ti - cum no - vum.

A2  
can - ta - te Do - mi - no can - ti - cum no - vum.

T2  
can - ta - te Do - mi - no can - ti - cum no - vum.

B2  
can - ta - te Do - mi - no can - ti - cum no - vum.

17

C1  
o - mnis ter - ra, o - mnis ter - ra, o - mnis ter - ra, o - mnis ter -

C2  
o - mnis ter - ra, o - mnis ter - ra, o - mnis ter - ra, o - mnis ter -

A1  
o - mnis ter - - - ra, o - - - mnis ter - - -

B1  
o - - - mnis ter - - - ra, o - - - mnis ter - - -

C2  
o - mnis ter - - - ra, o - mnis ter - - - ra

A2  
o - mnis ter - - - ra, o - mnis - ter - ra, o - mnis ter -

T2  
o - mnis ter - ra, o - mnis - ter - ra, o - mnis ter - - -

B2  
o - - - mnis ter - - - ra, o - - - mnis - ter - - -

23

C1 ra can-ta - te Do - mi - no. An - nun - ci - a - te de

C2 ra can-ta - te Do - mi - no. An - nun - ci - a - te de

A1 ra can-ta - te Do - mi - no. An - nun - ci - a - te de

B1 ra can-ta - te Do - mi - no. An - nun - ci - a - te de

C2 et be - ne - di - ci - te no - mi - ni e - ius.

A2 ra et be - ne - di - ci - te no - mi - ni e - ius.

T2 ra et be - ne - di - ci - te no - mi - ni e - ius.

B2 ra et be - ne - di - ci - te no - mi - ni e - ius.

30

C1 di - e in di - em sa - lu - ta - re e - ius

C2 di - e in di - em sa - lu - ta - re e - ius

A1 di - e in di - em sa - lu - ta - re e - ius

B1 di - e in di - em sa - lu - ta - re e - ius

C2 An - nun - ci - a - te in - ter gen - tes glo -

A2 An - nun - ci - a - te in - ter gen - tes glo -

T2 An - nun - ci - a - te in - ter gen - tes glo -

B2 An - nun - ci - a - te in - ter gen - tes glo -

35

C1 glo - ri - am e - ius  
 C2 glo - ri - am, glo - ri - am e - ius  
 A1 glo - ri - am e - - - - ius  
 B1 glo - ri - am e - - - - ius  
 C2 ri - am e - - - - ius  
 A2 ri - - - am e - - - - ius  
 T2 ri - am, glo - ri - am e - - - - ius  
 B2 ri - am e - ius

41

C1 in o - mni - bus po - pu - lis mi - ra - bi - - - li - a  
 C2 in o - mni - bus po - pu - lis mi - ra - bi - li - a  
 A1 in o - mni - bus po - pu - lis mi - ra - bi - li - a e - - -  
 B1 in o - mni - bus po - pu - lis mi - ra - bi - li - a e - - -  
 C2 in o - mni - bus po - pu - lis mi - ra - bi - li - a e -  
 A2 in o - mni - bus po - pu - lis mi - ra - bi - li - a e -  
 T2 in o - mni - bus po - pu - lis mi - ra - bi - li - a e -  
 B2 in o - mni - bus po - pu - lis mi - ra - bi - li - a e -

47

C1 e - ius. Quo - ni-am ma-gnus Do - mi-nus et lau - da - bi - lis ni - - -

C2 e - ius. Quo - ni - am ma-gnus Do-mi-nus et lau - da - bi - lis ni -

A1 ius. Quo - ni - am ma-gnus Do-mi-nus et lau - da - - - bi - lis ni -

B1 ius. Quo - ni-am ma-gnus Do - mi-nus et lau - da - - - bi - lis ni -

C2 ius.

A2 ius.

T2 ius.

B2 ius.

52

C1 mis; ter-ri-bi-lis, ter-ri-bi-lis su - - - per o - mnes

C2 mis; ter-ri-bi-lis, ter-ri-bi-lis su - per o - - - mnes

A1 mis; ter-ri-bi-lis, ter - ri-bi-lis su - - - per o - - - mnes

B1 mis; ter-ri-bi-lis, ter-ri-bi-lis su - per o - mnes De - - -

C2 ter-ri-bi-lis, ter-ri-bi-lis, ter-ri-bi-lis

A2 ter-ri-bi-lis, ter-ri-bi-lis, ter-ri-bi-lis

T2 ter-ri-bi-lis, ter-ri-bi-lis, ter-ri-bi-lis

B2 ter-ri-bi-lis, ter-ri-bi-lis, ter-ri-bi-lis

57

C1 De - os dae - mo - ni - a, dae -

C2 De - os dae - mo - ni - a, dae -

A1 De - os dae - mo - ni - a, dae -

B1 os dae - mo - ni - a, dae -

C2 Quo - ni - am o - mnes, o - mnes gen - ti - um dae - mo - ni - a, dae - mo - ni - a,

A2 Quo - ni - am o - mnes, o - mnes gen - ti - um dae - mo - ni - a, dae - mo - ni - a,

T2 Quo - ni - am o - mnes, o - mnes gen - ti - um dae - mo - ni - a, dae - mo - ni - a,

B2 Quo - ni - am o - mnes, o - mnes gen - ti - um dae - mo - ni - a, dae - mo - ni - a,

61

C1 mo - ni - a; Do - mi - nus au - tem cae - los fe - cit, Do - mi -

C2 mo - ni - a; Do - mi - nus au - tem cae - los fe - cit, Do - mi -

A1 mo - ni - a; Do - mi - nus au - tem cae - los fe - cit, Do - mi -

B1 mo - ni - a; Do - mi - nus au - tem cae - los fe - cit, Do - mi -

C2 dae - mo - ni - a; Do - mi - nus au - tem cae - los fe - cit, Do -

A2 dae - mo - ni - a; Do - mi - nus au - tem cae - los fe - cit, Do -

T2 dae - mo - ni - a; Do - mi - nus au - tem cae - los fe - cit, Do -

B2 dae - mo - ni - a; Do - mi - nus au - tem cae - los fe - cit, Do -

67

C1 nus au - - - tem cae - los fe - - - cit, fe - cit.  
 C2 nus au - - - tem cae - los fe - cit, fe - - - cit.  
 A1 nus au - - - tem cae - los fe - cit, cae - los fe - - - cit.  
 B1 nus au - tem cae - los fe - cit, fe - - - cit.  
 C2 mi - nus au - tem cae - los fe - - - - - cit.  
 A2 mi - nus, Do - mi - nus au - tem cae - los fe - - - cit.  
 T2 mi - nus au - tem cae - los fe - cit, cae - los fe - cit.  
 B2 mi - nus au - tem cae - los fe - - - - - cit, fe - cit.



Do - mi - ne quis ha - bi - ta - bit in ta - ber-na - cu - lo tu -

Do - mi - ne quis ha - bi - ta - - - bit in ta - ber-na - cu - lo tu -

Do - mi - ne quis ha - bi - ta - bit in ta - ber-na - cu - lo

Do - mi - ne quis ha - bi - ta - bit in ta - ber-na - cu - lo tu -

6

o qui in - gre -

o qui

tu - o qui in - gre -

Aut quis re - qui - e - scet in mon - te san - cto tu - o:

o, aut quis re - qui - e - scet?

Aut quis re - qui - e - scet in mon - te san - cto tu - o:

Aut quis re - qui - e - scet in mon - te san - cto tu - o:

Aut quis re - qui - e - scet in mon - te san - cto tu - o: qui

12

C1 di - tur si - ne ma - cu - la, si - - -

A1 in - gre - - - di - tur si - ne ma - cu - la,

T1 di - tur si - ne ma - cu - la, si - ne ma - - - - cu - la

B1 qui in - gre - - - - di - tur si -

C2 qui in - gre - - - - di - tur si -

A2 qui in - gre - di - tur si - ne ma - cu - la

T2 qui in - gre - - - -

B2 in - gre - - - di - tur si - ne ma - cu - la

17

C1 ne ma - cu - la & o - pe - ra - tur ju - sti - - - ti - am,

A1 & o - pe - ra - - - tur ju -

T1 & o - pe - ra - tur ju - sti - - - - ti - am,

B1 ne ma - - - cu - la &

C2 ne ma - - - - cu - la & o - pe -

A2 & o - pe - ra - tur ju - sti - ti - am, &

T2 di - tur si - ne ma - cu - la &

B2 & o - pe - ra - tur ju - sti - - - ti - am,

22

C1  
qui lo - qui - tur ve - - - ri - ta - tem

A1  
sti - - - ti - - - am, qui lo - qui -

T1  
qui lo - qui - tur ve - ri - ta -

B1  
o - pe - ra - tur ju - sti - ti - am, qui lo -

C2  
ra - - - tur ju - sti - ti - am, qui lo - qui - tur ve - ri - ta - tem

A2  
o - pe - ra - tur ju - sti - - - ti - am,

T2  
o - pe - ra - tur ju - sti - ti - am,

B2  
qui lo - qui - tur ve - ri -

27

C1  
in cor - de su - o, in cor - - - de su - - -

A1  
tur ve - ri - ta - tem:

T1  
tem in cor - de su - o.

B1  
qui - tur ve - ri - ta - tem in cor - de su - - - o.

C2  
in cor - de su - o, in cor - de su - - -

A2  
qui lo - qui - tur ve - ri - ta - tem in cor - de su -

T2  
qui lo - qui - tur ve - ri - ta - tem in cor - de su -

B2  
ta - tem in cor - de su - o.

33

C1 o. Nec fe - cit pro - xi -

A1 Qui non e - git do - lum in lin - gua su - - - a

T1 Qui non e - git do - lum in lin - gua su - - - a

B1 Qui non e - git do - lum in lin - - - gua su - a

C2 o. Nec fe - cit

A2 o. Qui non e - git do - lum in lin - gua su - a

T2 o. Nec fe - cit pro - xi -

B2 Qui non e - git do - lum in lin - gua su - - - a Nec fe - cit pro - xi -

39

C1 mo su - o ma - lum, pro - xi - mo su - o ma - lum & op - pro - briu -

A1 & op - pro - briu - um non ac -

T1 nec fe - cit pro - xi - mo su - o ma - lum,

B1 nec fe - cit pro - xi - mo su - o ma - lum,

C2 pro - xi - mo su - o ma - lum, pro - xi - mo su - o ma - lum

A2 & op - pro - bri - um non ac -

T2 mo su - o ma - lum, & op - pro - briu - um non ac -

B2 mo, & op - pro - briu - um non ac -

44

C1  
um non ac - ce - pit, & op-pro-bri-um non ac -

A1  
ce - pit, & op-pro-bri-um non ac - ce - pit,

T1  
& op-pro-briu-um, & op-pro-bri-um non ac - ce - pit,

B1  
& op-pro-briu-um non ac - ce - pit, & op-pro-bri-

C2  
& op-pro-briu-um non ac - ce - pit, & op-pro-bri-

A2  
ce - pit, & op-pro-bri-um non ac - ce - pit,

T2  
ce - pit, & op-pro-bri-um non ac - ce - pit,

B2  
ce - - - pit, & op-pro-bri-um non ac - ce - - -

49

C1  
ce - pit, non ac - ce - - - pit ad - ver - sus

A1  
ad - ver - sus pro - xi - mos su - - - os,

T1  
ad - ver - sus pro - xi - mos

B1  
um non ac - ce - - - - pit, ad - ver - sus pro -

C2  
um non ac - ce - - - - pit ad -

A2  
& op-pro-bri-um non ac - ce - - - - - pit

T2  
ad - ver - sus pro - - - xi - mos

B2  
pit ad - ver - sus pro - xi - mos su - os,

54

C1  
 pro - xi - mos su - - - os, pro - xi - mos

A1  
 pro - xi - mos su - - - os, pro - xi - mos su - os,

T1  
 su - os, ad - ver - sus pro - xi - mos su - os,

B1  
 xi - mos su - os, ad - ver - sus pro - - - xi - mos su -

C2  
 ver - sus pro - xi - mos su - os, pro - xi - mos su - - - os, pro -

A2  
 ad - ver - sus pro - xi - mos su - os, pro -

T2  
 su - - - os, ad - ver -

B2  
 ad - ver - sus pro - - - xi - mos su - - - os,

60

C1  
 su - - - os, pro - xi - mos su - - - os.

A1  
 pro - xi - mos su - - - os.

T1  
 ad - ver - sus pro - xi - mos su - os, pro - xi - mos su - os.

B1  
 os, pro - xi - mos su - - - os.

C2  
 xi - mos su - - - os, pro - xi - mos su - - - os.

A2  
 xi - mos su - os, pro - xi - mos su - os.

T2  
 sus pro - xi - mos pro - xi - mos su - os.

B2  
 pro - xi - mos su - os, pro - xi - mos su - - - os.

Cantus 1  
C1  
Con - gra - tu - la - mi - ni, con - gra - tu - la - mi - ni mi - hi,

Altus 1  
C3  
Con - gra - tu - la - mi - ni, con - gra - tu - la - mi - ni mi - hi,

Tenor 1  
C4  
Con - gra - tu - la - mi - ni, con - gra - tu - la - mi - ni mi - hi,

Bassus 1  
F3  
Con - gra - tu - la - mi - ni, con - gra - tu - la - mi - ni mi - hi,

Cantus 2  
C1  
Con - gra - tu - la - mi - ni, con - gra - tu -

Altus 2  
C3  
Con - gra - tu - la - mi - ni, con - gra - tu -

Tenor 2  
C4  
Con - gra - tu - la - mi - ni, con - gra - tu -

Bassus 2  
F4  
Con - gra - tu - la - mi - ni, mi - ni mi -

7

C1  
con-gra - tu - la - mi - ni, con-gra - tu - la - mi - ni

A1  
con-gra - tu - la - mi - ni, con-gra - tu - la - mi - ni

T1  
con-gra - tu - la - mi - ni, con-gra - tu - la - mi - ni

B1  
con-gra - tu - la - mi - ni, con-gra - tu - la - mi - ni

C2  
la - mi - ni mi - hi, con-gra - tu - la - mi - ni, con-gra - tu - la - mi - ni

A2  
la - mi - ni mi - hi, con-gra - tu - la - mi - ni, con-gra - tu - la - mi - ni

T2  
la - mi - ni mi - hi, con-gra - tu - la - mi - ni, con-gra - tu - la - mi - ni

B2  
hi, con-gra - tu - la - - - - - mi - ni, con-gra - tu - la - mi - ni mi - hi o-mnes

15

C1 mi - hi o - - - - mnes qui di - li - gi - tis

A1 mi - hi o - - - - mnes qui di - - - li - gi -

T1 mi - hi o - - - - mnes

B1 mi - hi o - - - - mnes

C2 mi - hi o - - - - mnes qui di - li - gi - tis

A2 mi - hi o - - - - mnes

T2 mi - hi o - - - - mnes qui di - li - - - gi - tis

B2 qui di - li - - - - gi - - - - -

19

C1 Do - - - - mi - num,

A1 tis Do - mi - num,

T1 qui di - li - gi - tis Do - - - - mi -

B1 qui di - li - gi - - - - tis Do - - - - mi -

C2 Do - - - - mi - num,

A2 qui di - li - gi - tis Do - - - - mi -

T2 Do - - - - mi - num,

B2 tis Do - mi - - - - num, qui di - - - - li -



23

C1  
qui di - li - gi - tis Do - - - mi - num,

A1  
qui di - li - gi - tis Do - - - mi - num,

T1  
num, qui di - li - gi - tis Do - - - mi - num,

B1  
num, qui di - li - gi - tis Do - - - mi - num,

C2  
qui di - li - gi - tis Do - - - mi - num, qui -

A2  
num, qui di - li - gi - tis Do - mi - num,

T2  
qui di - li - gi - tis Do - mi - num, qui - a quem quæ - re - - -

B2  
gi - tis Do - mi - num, qui - a quem quæ - re - bam ap - pa - ru -

29

C1

A1

T1  
qui - a quem quæ -

B1  
qui - a

C2  
a quem quæ - re - bam ap - pa - - - ru - it mi - hi

A2  
qui - a quem quæ - re - bam ap - pa - ru - it

T2  
bam ap - pa - ru - it mi - hi, ap - pa - ru - it mi - - - - hi

B2  
it mi - - - - hi & dum fle - - - - rem

34

C1  
qui - a quem quæ - re - bam ap - pa - ru - it mi - hi

A1  
qui - a quem quæ - re - bam ap - pa - ru - it mi -

T1  
re - - - bam, qui - a quem quæ - re - bam ap - pa - ru - it mi - - - hi

B1  
quem quæ - re - bam ap - pa - ru - it mi - - - - hi

C2  
&

A2  
mi - hi

T2

B2

ad

40

C1  
& dum fle - rem ad

A1  
hi & dum fle - rem

T1  
& dum fle - rem

B1  
& dum fle - rem

C2  
dum fle - - - - rem ad mo - nu - men - tum

A2  
& dum fle - - - - rem ad mo - nu - men - tum

T2  
& dum fle - - - - rem ad mo - nu - men - tum

B2  
mo - nu - - - - men - tum vi - di Do - mi - - - -

46

C1  
mo - nu - men - tum vi - di Do - mi - num me - - - um,

A1  
ad mo - nu - men - tum vi - di Do - - - mi - num me -

T1  
ad mo - nu - men - tum vi - di Do - mi - num me - - -

B1  
ad mo - nu - men - tum vi - di Do - mi - num me - - - -

C2  
vi - di Do - mi - num me - um,

A2  
vi - di Do - mi - num me - um,

T2  
vi - di Do - mi - num me - um,

B2  
num me - um, vi - di Do - mi - - - - - - - - - -

52

C1  
vi - di Do - - - mi - num me - - - - um.

A1  
um, vi - - di Do - mi - num me - - - - um.

T1  
um, vi - di Do - - - mi - num me - - - - um.

B1  
um, vi - di Do - - - mi - num me - - - - um.

C2  
vi - - - - di Do - - - mi - num me - - - - um.

A2  
vi - - - - di Do - - - mi - - - num me - um.

T2  
vi - - - - di Do - - - mi - num me - - - - um.

B2  
num me - um. Al - le - lu - - - - ia,

57

C1 Al - le - lu - ia, al - le - lu - ia, al -

A1 Al - le - lu - ia, al - le - lu - ia, al -

T1 Al - le - lu - ia, al - le - lu - ia, al -

B1 Al - le - lu - ia, al - le - lu - ia, al -

C2 Al - le - lu - ia, al - le - lu - ia, al -

A2 Al - le - lu - ia, al - le - lu - ia, al -

T2 Al - le - lu - ia, al - le - lu - ia, al -

B2 al - le - lu - ia, al - le - lu - ia, al -

64

C1 le - lu - ia, al - le - lu - ia

A1 le - lu - ia, al - le - lu - ia

T1 le - lu - ia, al - le - lu - ia

B1 le - lu - ia, al - le - lu - ia

C2 le - lu - ia, al - le - lu - ia Et dum fle - - - rem ad

A2 le - lu - ia, al - le - lu - ia Et dum fle - rem ad

T2 le - lu - ia, al - le - lu - ia Et dum fle - rem ad

B2 le - lu - ia Et dum fle - rem ad mo - nu - - - men - tum

70

C1 Et dum fle - rem ad mo - nu - men - tum

A1 Et dum fle - rem ad mo - nu - men - tum

T1 Et dum fle - rem ad mo - nu - men - tum

B1 Et dum fle - rem ad mo - nu - men - tum

C2 mo - nu - men - tum vi - di Do-mi-

A2 mo - nu - men - tum vi - di Do-mi-

T2 mo - nu - men - tum vi - di Do-mi-

B2 vi - di Do - mi - - - - - num me-um, vi -

76

C1 vi - di Do-mi-num me - - - um, vi - di Do -

A1 vi - di Do - - - mi-num me - um, vi - di

T1 vi - di Do-mi-num me - - - um, vi - di Do -

B1 vi - di Do-mi-num me - - - um, vi - di Do -

C2 num me-um, vi - - - di Do -

A2 num me-um, vi - - - di Do -

T2 num me-um, vi - - - di Do -

B2 di Do-mi - - - - - num me - um.

82

C1 mi - num me - - - - um.

A1 Do - mi - num me - - - - - um.

T1 mi - num me - - - - - um.

B1 mi - num me - - - - - um.

C2 mi - num me - - - - - um. Al - le - lu - ia, al -

A2 mi - - - - num me - um. Al - le - lu - ia, al -

T2 mi - num me - - - - - um. Al - le - lu - ia, al - - -

B2 Al - le - lu - - - - ia, al - le - lu - ia, al - le - lu - ia,

86

C1 Al - le - lu - ia, al - le - lu - ia, al - le - lu - ia, al -

A1 Al - le - lu - ia, al - le - lu - ia, al - le - lu - ia,

T1 Al - le - lu - ia, al - le - lu - ia, al - le - lu - ia, al -

B1 Al - le - lu - ia, al - le - lu - ia, al - le - lu - ia, al -

C2 le - lu - ia, al - le - lu - ia, al -

A2 le - lu - ia, al - le - lu - ia, al -

T2 le - lu - ia, al - le - lu - ia, al -

B2 al - le - lu - ia, al - le - lu - ia, al -

93

C1 le - lu - ia, al - le - lu - ia.  
 A1 al - le - lu - ia, al - le - lu - ia.  
 T1 le - lu - ia, al - le - lu - ia.  
 B1 le - lu - ia, al - le - lu - ia.  
 C2 le - lu - ia, al - le - lu - ia.  
 A2 le - lu - ia, al - le - lu - ia, al - le - lu - ia.  
 T2 le - lu - ia, al - le - lu - ia.  
 B2 le - lu - ia.

Musical score for the first system of 'Justus es Domine a 8'. It features four vocal parts: Cantus 1 (C1), Altus 1 (C3), Tenor 1 (C4), and Bassus 1 (F4). The lyrics are: Ju - stus es Do - mi - ne & re - ctum ju - di - ci - um. The score includes a second system with Cantus 2 (C1), Altus 2 (C3), Tenor 2 (C4), and Bassus 2 (F4). The lyrics for the second system are: Ju - stus es Do - mi - ne.

Musical score for the second system of 'Justus es Domine a 8', starting at measure 7. It features six vocal parts: C1, A1, T1, B1, C2, A2, T2, and B2. The lyrics are: ctum ju - di - ci - um tu - um; um tu - um, & re - ctum, & re - ctum ju - ctum ju - di - ci - um tu - um; es Do - mi - ne & re - ctum ju - di - ci - um; & re - ctum ju - di - ci - um tu - um; Ju - stus es Do - mi - ne; Ju - stus es Do - mi - ne; Ju - stus es Do - mi - ne & re - ctum.



12

C1 man - da - sti ju - sti - - - ti - am

A1 di - ci - um tu - um, man - da - sti ju -

T1 & re - - - ctum ju - di - ci - um tu - um

B1 tu - - - um man - da - sti ju - sti - ti - am

C2 man - da - sti ju - sti -

A2 & re - - - ctum ju - di - ci - um tu - um man - da - sti

T2 & re - - - ctum ju - di - ci - um tu - - - um

B2 ju - di - - - ci - um tu - - - um

17

C1 te - sti - mo - ni - a tu - a, te - sti - mo - ni -

A1 sti - ti - am te - sti - mo - ni - a tu - - -

T1 man - da - sti ju - sti - - - ti - am

B1 te - sti - mo - ni - a tu - a,

C2 ti - am te - sti - mo - ni - a tu -

A2 ju - sti - - - ti - am te - sti - mo -

T2 man - da - sti ju - sti - - - ti - am

B2 man - da - sti ju - sti - ti - am te - sti - mo - ni - a

22

C1 a tu - a,

A1 a, & ve - ri - ta - tem tu - am ni -

T1 te - sti - mo - ni - a tu - a,

B1 te - sti - mo - ni - a tu - - - a,

C2 a, & ve - ri - ta - tem tu - am

A2 ni - a tu - a, & ve - ri - ta - tem tu - am ni -

T2 te - sti - mo - ni - a tu - a, & ve - ri - ta -

B2 tu - - - - a, & ve - ri - ta - - -

28

C1 & ve - ri - ta - tem tu - am ni - mis ta - be - sce - re me fe - cit

A1 mis ta - be - sce - re me fe - cit ze - - - lus

T1 & ve - ri - ta - tem tu - am ni - - - - mis

B1 & ve - ri - ta - tem tu - am ni - - - - mis ta -

C2 ni - mis ta - be - sce - re me fe - cit ze -

A2 mis ta - be - sce - re me fe -

T2 tem tu - am ni - - - - mis

B2 tem tu - am ni - - - - mis ta - be - sce - re me fe - cit ze -

33

C1 ze - lus me - us ta - be-sce-re me fe - cit ze - lus me - us

A1 me - - - - us, qui - a ob -

T1 ta - be-sce-re me fe - cit ze - lus me - us

B1 be-sce-re me fe - cit, ta - be-sce-re me fe - cit ze - lus me - us  
Vorl. b

C2 lus me - us ta - be-sce-re me fe - cit ze - lus me - us qui - a ob -

A2 cit ze lus me - - - - us

T2 ta - be-sce-re me fe - cit ze - lus me - us qui - a ob -

B2 lus me - us qui - a ob -

38

C1 qui - a ob - li - ti sunt ver - ba tu -

A1 li - ti sunt ver - ba tu - a i - ni - mi-ci me - i

T1 qui - a ob - li - ti sunt ver - ba tu -

B1 qui - a ob - li - ti sunt ver - ba tu -

C2 li - ti sunt ver - ba tu - a i - ni - mi-ci me - i  
Vorl. a a

A2 qui - a ob - li - ti sunt ver - ba tu -

T2 li - ti sunt ver - ba tu - a i - ni - mi-ci me - i

B2 li - ti sunt ver - ba tu - a i - ni - mi-ci me - i

43

C1  
a i-ni-mi-ci me - i i - gni - tum e - lo - qui - um

A1  
i - gni - tum e - lo - - - - qui - um

T1  
a i-ni-mi-ci me - i i - gni - tum e - lo - - - - qui -

B1  
a i-ni-mi-ci me - i i - gni - tum e - - lo - qui -

C2  
i - gni - - tum e - lo - - - qui - um tu -

A2  
a i-ni-mi-ci me - i i - gni - tum e - - - - - lo - qui -

T2  
i - gni - - - - tum e - lo - qui - um tu -

B2  
i - gni - tum e - lo - - - qui - um

48

C1  
tu - um ve - he - men - ter & ser -

A1  
tu - um ve - he - men - ter & ser - vus tu - us

T1  
um tu - um ve - he - men - - - ter

B1  
um tu - um ve - he - men - - - ter & ser -

C2  
um ve - - - - he - men - ter & ser - - - vus tu - us di - le -

A2  
um tu - um ve - he - men - - - - ter & ser - vus tu - us,

T2  
um ve - - - he - men - - - - ter & ser - vus tu - us

B2  
tu - - - um ve - he - men - - - ter &

54

C1 vus tu - us di - le - xit il - - - lud

A1 di - le - xit il - lud,

T1 & ser - - - vus tu - us di - le - xit il -

B1 vus tu - us di - le - xit il - - - lud

C2 xit il - - - lud di - le - xit il - lud,

A2 & ser - - - vus tu - us di - le - xit il - lud, di -

T2 di - le - xit il - lud & ser -

B2 ser - - - vus tu - us di - le - xit il - lud

59

C1 & ser - - - vus tu - us di - le - xit il - lud,

A1 di - le - xit il - - - - - lud,

T1 lud di - le - - - xit il -

B1 & ser - - - vus tu - us di - le - xit il -

C2 di - le - xit il - lud, di - le - xit il - lud, di - le - xit il - lud,

A2 le - xit il - lud & ser -

T2 vus tu - us di - le - xit il - - - - -

B2 & ser - - - vus tu - us di - le - xit il - - - - - lud,

64

C1  
di - le - xit il - - - lud.

A1  
& ser - vus tu - us di - le - xit il - lud.

T1  
lud, di - le - xit il - lud, di - le - xit il - lud.

B1  
lud, di - le - xit il - - - lud.

C2  
& ser - vus tu - us di - le - xit il - lud.

A2  
vus tu - us di - le - xit il - - - - - lud.

T2  
lud, di - le - xit il - - - lud.

B2  
& ser - vus tu - us di - le - xit il - lud.

Musical score for the first system of 'Surge, prope amica mea a 8'. The score is written for eight voices: Cantus 1, Cantus 2 (Lib A1) C1, Altus 1 (Lib T1) C3, Bassus 1 C4, Altus 2 (Lib C 2) C3, Tenor 1/Ch2 (Lib A2) C4, Tenor 2/Ch2 (Lib T2) C4, and Bassus 2. The lyrics are: 'Sur - ge, pro - pe - ra a - mi - ca me - a, spe - ci - o - sa me -'.

7

Musical score for the second system of 'Surge, prope amica mea a 8'. The score is written for eight voices: C1, C2, A1, B1, A2, T1/2, T2/2, and B2. The lyrics are: 'a, a, a, a, Sur - ge, pro - pe - ra a - mi - ca me - a, spe - ci - o - sa me - a, Sur - ge, pro - pe - ra a - mi - ca me - a, spe - ci - o - sa me - a, Sur - ge, pro - pe - ra a - mi - ca me - a, spe - ci - o - sa me - a, Sur - ge, pro - pe - ra a - mi - ca me - a, spe - ci - o - sa me - a,'.

C1 sur - ge, pro - pe - ra a - mi - ca me - a, spe - ci - o - sa me - -  
 C2 sur - ge, pro - pe - ra a - mi - ca me - a, spe - ci - o - sa me - -  
 A1 sur - ge, pro - pe - ra a - mi - ca me - a, spe - ci - o - sa me - -  
 B1 sur - ge, pro - pe - ra a - mi - ca me - a, spe - ci - o - sa me - -  
 A2 sur - ge, pro - pe - ra a - mi - ca me - a, spe - ci - o - sa me - -  
 T1/2 sur - ge, pro - pe - ra a - mi - ca me - a, spe - ci - o - sa me -  
 T2/2 sur - ge, pro - pe - ra a - mi - ca me - a, spe - ci - o - sa me - -  
 B2 sur - ge, pro - pe - ra a - mi - ca me - a, spe - ci - o - sa me - -

C1 a, et ve - - - ni, co - lum - ba me - a in fo - ra - mi - ni - bus  
 C2 a, et ve - - - ni, co - lum - ba me - a in fo - ra - mi - ni - bus  
 A1 a, et ve - - - ni, co - lum - ba me - a in fo - ra - mi - ni - bus  
 B1 a, et ve - - - ni, co - lum - ba me - a in fo - ra - mi - ni - bus  
 A2 a, et ve - - - ni, co - lum - ba me - a  
 T1/2 a, et ve - - - ni, co - lum - ba me - a  
 T2/2 a, et ve - ni, co - lum - ba me - a  
 B2 a, et ve - - - ni, co - lum - ba me - a



27

C1 pe - trae, in ca - ver - na ma - ce - - - ri -

C2 pe - trae, in ca - ver - na ma - ce - - - ri -

A1 pe - trae, in ca - ver - na ma - ce - - - ri -

B1 pe - trae, in ca - ver - na ma - ce - - - ri -

A2 in fo-ra-mi - ni-bus pe - trae, in ca - ver - na ma - ce - - - ri -

T1/2 in fo-ra-mi - ni-bus pe - trae, in ca - ver - na ma - ce - - - ri -

T2/2 in fo-ra-mi - ni-bus pe - trae, in ca - ver - na ma - ce - - - ri -

B2 in fo-ra-mi - ni-bus pe - trae, in ca - ver - na ma - ce - - - ri -

32

C1 ae, o - sten-de mi - hi fa - ci - em tu - am,

C2 ae, o - sten-de mi - hi fa - ci-em tu - am,

A1 ae, o - sten-de mi - hi fa - ci-em tu - am,

B1 ae, o - sten-de mi - hi fa - ci-em tu - - - am,

A2 ae, o - sten-de mi - hi fa - ci-em

T1/2 ae, o - sten-de mi - hi fa - ci-em

T2/2 ae, o - sten-de mi - hi fa - - - ci-em

B2 ae, o - sten-de mi - hi fa - ci-em

40

C1  
so - net vox tu - a, so-net vox tu - a, so-net vox tu - a in au - ri - bus

C2  
so - net vox tu - a, so-net vox tu - a, so-net vox tu - a in au - ri - bus

A1  
so - net vox tu - a, so-net vox tu - a, so-net vox tu - a in au - ri - bus me -

B1  
so - net vox tu - a, so-net vox tu - a, so-net vox tu - a in au - ri - bus

A2  
tu - am, so-net vox tu - a, so - net vox tu - a in au - - - ri - bus

T1/2  
tu-am, so-net vox tu - a, so - net vox tu - a in au - ri - bus

T2/2  
tu - am, so-net vox tu - a, so - net vox tu - a in au - ri -

B2  
tu - am, so-net vox tu - a, so - net vox tu - a in au - ri - bus

46

C1  
me - - - is, vox e - nim tu - a dul - cis,

C2  
me - - - is, vox e - nim tu - a dul - cis,

A1  
is, vox e - nim tu - a dul - cis,

B1  
me - - - is, vox e - nim tu - a dul - cis,

A2  
me - - - is, vox e - nim tu - a dul -

T1/2  
me - - - is, vox e - nim tu - a dul -

T2/2  
bus me - is, vox e - nim tu - a dul -

B2  
me - - - is, vox e - nim tu - a dul -

52

C1 et fa - ci - es tu - a de-co - ra, de-co - ra, de-co - ra,

C2 et fa - ci - es tu - a de-co - ra, de-co - ra, de-co - ra,

A1 et fa - ci - es tu - a de-co - ra, de-co - ra, de-co - ra,

B1 et fa - ci - es tu - a de-co - ra, de-co - ra, de-co - ra,

A2 cis, et fa - ci - es tu - a de-co - ra, de-co - ra, et

T1/2 cis, et fa - ci - es tu - a de-co - ra, de-co - ra, et

T2/2 cis, et fa - ci - es tu - a de-co - ra, de-co - ra, et

B2 cis, et fa - ci - es tu - a de-co - ra, de-co - ra, et

58

C1 et fa-ci - es tu - - - a de - co - ra, de-co - - - ra.

C2 et fa-ci - es tu - - - a de - co - ra, de - co - - - ra.

A1 et fa-ci - es tu - - - a de-co - ra, de - co - - - ra.

B1 et fa-ci - es, et fa-ci - es tu - a de - co - ra, de - co - - - ra.

A2 fa-ci - es tu - a de-co - - - ra, de-co - ra, de - co - - - ra.

T1/2 fa - ci - es tu - a de - co - ra, de - co - ra, de - co - - - ra.

T2/2 fa - ci - es tu - a de-co - ra, de - co - - - ra.

B2 fa - ci - es tu - - - a de - co - ra, de - co - - - ra.

Cantus 1 C1  
Quam di -

Altus 1 C3  
Quam di - le - cta ta - ber - na - cu - la, Quam di - le - cta ta - ber -

Tenor 1 C4  
Quam di - le - cta ta - ber - na - cu - la tu - a

Bassus 1 F3  
Quam di - le - cta ta - ber - na - cu - la tu -

Cantus 2 C1  
Quam di - le - cta ta - ber - na - cu - la tu - a

Altus 2 C3  
Quam di - le - cta ta - ber - na - cu - la tu - a Do - mi -

Tenor 2 C4  
Quam di - le - cta ta - ber - na - cu - la

Bassus 2 F4  
Quam di - le - cta ta - ber - na - cu - la tu -

7

C1  
le - cta ta - ber - na - cu - la tu - - - a Do - mi - ne vir -

A1  
na - cu - la tu - a Do - mi - ne vir - tu -

T1  
Do - mi - ne vir - tu - tum, Do - mi - ne vir - tu -

B1  
a Do - mi - ne vir - tu - tum

C2  
Do - mi - ne vir - tu - - - tum

A2  
ne vir - tu - tum, vir - tu - - - tum

T2  
tu - a Do - mi - ne vir - tu - tum

B2  
a Do - mi - ne vir - tu - tum, Do - mi - ne vir - tu -

13

C1  
tu - - - - tum con - cu - pi - scit & de - fi - cit a - ni - ma me -

A1  
tum con - cu - pi - scit & de - fi - cit a - ni - ma me - - - -

T1  
tum con - cu - pi - scit & de - fi - cit a - ni - ma me - - - -

B1  
con - cu - pi - scit & de - fi - cit a - ni - ma me - - - -

C2  
con - cu - pi - scit & de - fi - cit a - ni - ma me - - a

A2  
con - cu - pi - scit, con - cu - pi - scit & de - fi - cit a - ni - ma me - - - -

T2  
con - cu - pi - scit & de - fi - cit a - ni - ma me - - - -

B2  
tum con - cu - pi - scit & de - fi - cit a - ni - ma me - - - -

18

C1  
a in a - tri - a Do - mi - ni cor me - um & ca - ro

A1  
a in a - tri - a Do - mi - ni cor me - um & ca - ro

T1  
a in a - tri - a Do - mi - ni cor

B1  
a in a - tri - a Do - mi - ni cor me - um & ca - ro me - a

C2  
in a - tri - a Do - mi - ni cor

A2  
a in a - tri - a Do - mi - ni cor

T2  
a in a - tri - a Do - mi - ni cor me - um & ca - ro me - a

B2  
a in a - tri - a Do - mi - ni cor

23

C1  
me - - - - - a e - xul - ta - ve - runt in De - um

A1  
me - a e - xul - ta - ve - runt in De - um

T1  
me - um & ca - ro me - - - a e - xul - ta - ve - runt in De - um

B1  
e - xul - ta - ve - runt in De - um

C2  
me - um & ca - ro me - a e - xul - ta - ve - runt in De - um

A2  
me - um & ca - ro me - - - a e - xul - ta - ve - runt in De - um

T2  
e - xul - ta - ve - runt in De - um

B2  
me - um & ca - ro me - - - a e - xul - ta - ve - runt in De - um

29

C1  
vi - vum, e - xul - ta - ve - runt in De - um vi - - -

A1  
vi - vum, e - xul - ta - ve - runt in De - um vi - - -

T1  
vi - vum, e - xul - ta - ve - runt in De - um vi - - - vum

B1  
vi - vum, e - xul - ta - ve - runt in De - um vi - - -

C2  
vi - vum, e - xul - ta - ve - runt in De - um vi - - -

A2  
vi - vum, e - xul - ta - ve - runt in De - um vi - - -

T2  
vi - vum, e - xul - ta - ve - runt in De - um vi - - -

B2  
vi - vum, e - xul - ta - ve - runt in De - um vi - - -

34

C1 vum et - e - nim pas - ser in - ve - nit si - bi do - - - -

A1 vum et - e - nim pas - ser in - ve - nit si - bi do - - - - num:

T1 et - e - nim pas - - - ser in - ve - nit si - bi do - - - - mum: &

B1 vum e - nim pas - - - ser in - ve - nit si - bi do -

C2 vum et - e - nim pas - ser in - ve - nit si - - - bi do - - - -

A2 vum et - e - nim pas - ser in - ve - nit si - bi

T2 vum &

B2 vum &

40

C1 num: Al - ta - - - ri -

A1 & tur - tur ni - dum u - bi re - po - nat pul - los su - os Al - ta - ri - a tu -

T1 tur - tur ni - dum u - bi re - po - nat pul - los su - os Al - ta -

B1 mum: Al - ta - ri - a

C2 mum: Al - ta - - - ri -

A2 do - mum: Al - ta - ri - a

T2 tur - tur ni - dum u - bi re - po - nat pul - los su - os Al - ta - - - - ri -

B2 tur - tur ni - dum u - bi re - po - nat pul - los su - os Al - ta - - - - ri -

46

C1 a tu - - - a Do - mi-ne vir - tu - tum Rex me - us &  
BP fehlt

A1 a Do - mi-ne vir-tu - - - tum Rex me -

T1 ri - a tu - a Do - mi-ne vir - tu - - - tum

B1 tu - - - a Do - mi-ne vir - tu - tum

C2 a tu - a Do - mi-ne vir - tu - tum

A2 tu - a Do-mi-ne vir - tu - - - tum

T2 a tu - - - a Do-mi-ne vir - tu - tum Rex me-us

B2 a tu - - - a Do - mi-ne vir - tu - tum Rex me -

52

C1 De - us me - us, Rex me - us &

A1 us & De - us me - us,

T1 Rex me-us & De - us me - - - - us,

B1 Rex me - us & De -

C2 Rex me - us & De - us me - us, Rex me -

A2 Rex me - us & De-us me - - - us,

T2 & De - - - - us me - us,

B2 us & De - us me - - - - - us,



58

C1 De-us me - us, Rex me - us et De - us me - us,

A1 Rex me - us & De - us me - us, et

T1 Rex me - us & De - us me -

B1 us me - us, Rex me - us & De - us me - us,

C2 us & De-us me - - - us, et De - - - us me -

A2 Rex me - us & De-us me - us, et

T2 Rex me - us & De - us me - us, Rex me -

B2 Rex me - us & De - us me - - - us, et

64

C1 Rex me - us & De-us me - - - us.

A1 De - - - us me - us, & De - us me - us.

T1 us, & De - - - us me - - - us.

B1 Rex me - - us & De - us me - us.

C2 us, et De - - - us me - - - us.

A2 De - - - us me - - - us, & De - us me - us.

T2 us et De - us me - us, Rex me - us & De-us me - us.

B2 De - us me - us, & De - us me - - - us.

Cantus 1  
C1  
Ve - ni, di - le - cte mi, e - gre-di - a - mur in a - grum,

Cantus 2  
(Lib A1)  
C1  
Ve - ni, di - le - cte mi, e - gre-di - a - mur in a - grum,

Altus 1  
(Lib T1)  
C3  
Ve - ni, di - le - cte mi, e - gre-di - a - mur in a - grum,

Bassus 1  
C4  
Ve - ni, di - le - cte mi, e - gre-di - a - mur in a - grum,

Altus 2  
(Lib C2)  
8  
Ve - ni, di - le - cte mi, e -

Tenor 1/Ch2  
(Lib A2)  
C4  
8  
Ve - ni, di - le - cte mi, e -

Tenor 2/Ch2  
(Lib T2)  
C4  
8  
Ve - ni, di - le - cte mi, e -

Bassus 2  
8  
Ve - ni, di - le - cte mi, e -

6  
C1  
com - mo - re - - - mur in vil - - - lis.

C2  
com - mo - re - mur in vil - - - lis.

A1  
8  
com - mo - re - mur in vil - - - lis.

B1  
8  
com - mo - re - mur in vil - - - lis.

A2  
8  
gre-di-a-mur in a - grum, com - mo - re - - - mur in vil - - - lis.

T1/2  
8  
gre-di-a-mur in a - grum, com - mo - re - - - mur in vil - - - lis.

T2/2  
8  
gre-di-a-mur in a - grum, com - mo - re - mur in vil - - - lis.

B2  
8  
gre-di-a-mur in a - grum, com - mo - re - mur in vil - - - lis.

12

C1  
Ma - ne sur - ga - mus ad vi - ne - as, ma - ne sur -

C2  
Ma - ne sur - ga - mus ad vi - ne - as, ma - ne sur -

A1  
Ma - ne sur - ga - mus ad vi - ne - as, ma - ne sur -

B1  
Ma - ne sur - ga - mus ad vi - ne - as, ma - ne sur -

A2  
Ma - ne sur - ga - mus ad vi - ne - .as,

T1/2  
Ma - ne sur - ga - mus ad vi - ne - .as,

T2/2  
Ma - ne sur - ga - mus ad vi - ne - .as,

B2  
Ma - ne sur - ga - mus ad vi - ne - .as,

19

C1  
ga - mus, ma - ne sur - ga - mus ad vi - ne -

C2  
ga - mus, ma - ne sur - ga - mus ad vi - ne - as, ad vi -

A1  
ga - mus, ma - ne sur - ga - mus ad vi - ne -

B1  
ga - mus, ma - ne sur - ga - mus ad vi -

A2  
ma - ne sur - ga - mus, ma - ne sur - ga - mus ad vi -

T1/2  
ma - ne sur - ga - mus, ma - ne sur - ga - mus ad vi -

T2/2  
ma - ne sur - ga - mus, ma - ne sur - ga - mus ad vi -

B2  
ma - ne sur - ga - mus, ma - ne sur - ga - mus ad vi -

24

C1  
as, vi-de - a-mus si flo - ru - it vi - - ne - a, si flo - res fru - ctus,

C2  
ne - as, vi-de - a-mus si flo - ru - it vi - ne - a, si flo - res fru - ctus,

A1  
as, vi-de - a-mus si flo - ru - it vi - - ne - a, si flo - res fru - ctus,

B1  
ne - as, vi-de - a-mus si flo - ru - it vi - - ne - a, si flo - res fru - ctus,

A2  
ne - as, si flo - res fru - ctus, si flo - res fru -

T1/2  
ne - as, si flo - res fru - ctus, si flo - res fru -

T2/2  
ne - as, si flo - res fru - ctus, si flo - res fru -

B2  
ne - as, si flo - res fru - ctus, si flo - res fru -

29

C1  
si flo - ru - e - runt ma - la pu - ni - ca,

C2  
si flo - ru - e - runt ma - la pu - ni - ca,

A1  
si flo - ru - e - runt ma - la pu - ni - ca,

B1  
si flo - ru - e - runt ma - la pu - ni - ca,

A2  
ctus par - tu - ri - unt, si flo - ru - e - runt ma - la pu - ni -

T1/2  
ctus par - tu - ri - unt, si flo - ru - e - runt ma - la pu - ni -

T2/2  
ctus par - tu - ri - unt, si flo - ru - e - runt ma - la pu - ni -

B2  
ctus par - tu - ri - unt, si flo - ru - e - runt ma - la pu - ni -

34

C1  
si flo - - - ru - e - runt ma - la pu - - - ni - ca. I - bi da-bo

C2  
si flo - - - ru - e - runt ma - la pu - - - ni - ca. I - bi da-bo

A1  
si flo - ru - e - runt ma - - la pu - - - ni - ca. I - bi da-bo

B1  
si flo - ru - e - runt ma - - la pu - - - ni - ca. I - bi da-bo

A2  
ca, si flo - ru - e - runt ma - la pu - - - - ni - ca.

T1/2  
ca, si flo - ru - e - runt ma - - la pu - ni - ca.

T2/2  
ca, si flo - ru - e - - - - runt ma - la pu - ni - ca.

B2  
ca, si flo - ru - e - runt ma - - la pu - - - ni - ca.

39

C1  
ti - bi, i - bi da-bo ti - bi u - be-ra me - a, u - be-ra me -

C2  
ti - bi, i - bi da-bo ti - bi u - be-ra me - a, u - be-ra me -

A1  
ti - bi, i - bi da-bo ti - bi u - be-ra me - a, u - be-ra me -

B1  
ti - bi, i - bi da-bo ti - bi u - be-ra me - a, u - be-ra me -

A2  
I - bi da-bo ti - bi, i - bi da-bo ti - bi u - be-ra me - a,

T1/2  
I - bi da-bo ti - bi, i - bi da-bo ti - bi u - be-ra me - a,

T2/2  
I - bi da-bo ti - bi, i - bi da-bo ti - bi u - be-ra me - a,

B2  
I - bi da-bo ti - bi, i - bi da-bo ti - bi u - be-ra me - a,

44

C1 a, i - bi da-bo ti - bi u - be - ra me - a, u - be-ra me - - - a.  
 C2 a, i - bi da-bo ti - bi u - be - ra me - a.  
 A1 a, i - bi da-bo ti - bi u - be - ra me - - a, u - be-ra me - - - a.  
 B1 a, i - bi da-bo ti - bi u - be - ra me - a, u - be-ra me - - - a.  
 A2 i - bi da-bo ti - bi u - be - ra me - a, u - be - ra me - a.  
 T1/2 i - bi da-bo ti - bi u - be - ra me - a, u - be - ra me - - - a.  
 T2/2 i - bi da-bo ti - bi u - be - ra me - a, u - be-ra me - - - a.  
 B2 i - bi da-bo ti - bi u - be - ra me - a, u - be-ra me - - - a.

Musical score for the first system of 'Angelus d pastores ait a 8'. It features six vocal parts: Cantus 1 (C1), Altus 1 (C3), Tenor 1 (C4), Bassus 1 (F3), Cantus 2 (C1), and Bassus 2 (F4). The lyrics are: An - ge - lus ad pa - sto - res a - - - it ad pa - sto - res. The score includes a key signature of one flat (B-flat) and a common time signature (C). The vocal parts are arranged in a choir setting with various melodic lines and rests.

Musical score for the second system of 'Angelus d pastores ait a 8'. It features six vocal parts: C1, A1, T1, B1, C2, and B2. The lyrics are: a - it ad pa - sto - - - res a - it: An-nun-ci-o vo - sto - res a - - - - it a - - - it: An-nun-ci-o vo - res a - it, ad pa - sto - - - res a - it: An-nun-ci-o vo - sto - - - res a - - - - it, a - - - it: An-nun-ci-o vo - pa - sto - res a - it ad pa - sto - res a - - - it: it ad pa - sto - - - res a - - - - - it: lus ad pa - sto - res a - - - - - it: ad pa - sto - - - - res a - - - - it: The score includes a key signature of one flat (B-flat) and a common time signature (C). The vocal parts continue with their respective melodic lines and lyrics.

13

C1 bis an-nun-ci-o vo-bis an-nun-ci-o vo-bis

A1 bis an-nun-ci-o vo-bis an-nun-ci-o vo-bis

T1 bis an-nun-ci-o vo-bis an-nun-ci-o vo-bis

B1 bis an-nun-ci-o vo-bis an-nun-ci-o vo-bis

C2 An-nun-ci-o vo-bis an-nun-ci-o vo-bis an-nun-ci-o vo

A2 An-nun-ci-o vo-bis an-nun-ci-o vo-bis an-nun-ci-o vo

T2 An-nun-ci-o vo-bis an-nun-ci-o vo-bis an-nun-ci-o vo

B2 An-nun-ci-o vo-bis an-nun-ci-o vo-bis an-nun-ci-o vo -

18

C1 gau-di-um ma-gnum gau-di-um ma-gnum gau-di-um

A1 gau-di-um ma-gnum gau-di-um ma-gnum gau-di-um

T1 gau-di-um ma-gnum gau-di-um ma-gnum gau-di-um

B1 gau-di-um ma-gnum gau-di-um ma-gnum gau-di-um

C2 bis gau-di-um ma-gnum gau-di-um ma-gnum

A2 bis gau-di-um ma-gnum gau-di-um ma-gnum

T2 bis gau-di-um ma-gnum gau-di-um ma-gnum

B2 bis gau-di-um ma-gnum gau-di-um ma-gnum



23

C1  
ma - gnum gau - di - um ma - gnum qui - a na - tus est

A1  
ma - gnum gau - di - um ma - gnum qui - a na - tus est

T1  
ma - gnum gau - di - um ma - gnum qui - a na - tus est

B1  
ma - gnum gau - di - um ma - gnum qui - a na - tus est

C2  
gau - di - um ma - gnum gau - di - um ma - gnum

A2  
gau - di - um ma - gnum gau - di - um ma - gnum qui - a na -

T2  
gau - di - um ma - gnum gau - di - um ma - gnum

B2  
gau - di - um ma - gnum gau - di - um ma - gnum

28

C1  
vo - bis ho - di - e qui - a na - tus est,

A1  
vo - - - - bis ho - di - e

T1  
vo - bis ho - di - e

B1  
vo - bis ho - - - - di - - - - e

C2  
qui - a na - tus est vo - bis ho - di - e

A2  
tus est vo - - - - bis ho - di - e, qui -

T2  
qui - a na - tus est vo - bis ho - di -

B2  
qui - a na - tus est vo - - - -

33

C1  
qui - - - - a na - tus est Sal - va -

A1  
qui - a na - tus est, qui - a na - tus est

T1  
qui - a na - tus est, qui - a na - tus est

B1  
qui - a na - tus est, qui - a na - tus est

C2  
qui - a na - tus est, qui - a

A2  
a na - tus est vo - bis qui - a na - tus est, qui -

T2  
e Sal - va - - - -

B2  
bis. qui - a na - tus est vo - - - bis ho - - - di - e

38

C1  
tor mun - - - di.

A1  
Sal - va - - - - tor mun - di.

T1  
Sal - va - - - - tor mun - - - di.

B1  
Sal - va - - - - tor mun - di, Sal - va - tor

C2  
na - tus est Sal - va - - - - tor mun - - -

A2  
a na - tus est Sal - va - - - - tor mun -

T2  
tor mun - - - di, Sal - va - tor mun -

B2  
Sal - va - - - - tor mun - - - di.

43

C1 Al - le - lu - ja, al - le - lu - ja,

A1 Al - le - lu - ja, al - le - lu - ja,

T1 Al - le - lu - ja, al - le - lu - ja, al - le - lu -

B1 mun - di. Al - le - lu - ja, al - le - lu - ja,

C2 di. Al - le - lu - ja, al - le - lu - ja,

A2 di. Al - le - lu - ja, al - le - lu - ja, al - le - lu -

T2 di. Al - le - lu - ja, al - le - lu - ja, al - le - lu -

B2 Al - le - lu - ja, al - le - lu - ja, al - le - lu -

49

C1 al - le - lu - ja, al - le - lu - ja, al - le - lu - ja, al - le - lu - ja,

A1 al - le - lu - ja, al - le - lu - ja, al - le - lu - ja, al - le - lu - ja,

T1 ja, al - le - lu - ja, al - le - lu - ja, al - le - lu - ja, al - le - lu -

B1 al - le - lu - ja, al - le - lu - ja, al - le - lu - ja, al - le - lu - ja,

C2 al - le - lu - ja, al - le - lu - ja, al - le - lu - ja, al - le - lu - ja,

A2 ja, al - le - lu - ja, al - le - lu - ja, al - le - lu - ja, al - le - lu -

T2 ja, al - le - lu - ja, al - le - lu - ja, al - le - lu - ja, al - le - lu -

B2 ja, al - le - lu - ja, al - le - lu - ja, al - le - lu - ja, al - le - lu -

57

C1  
al - le - lu - ja, al - le - lu - ja, al - le - lu - ja, al - le - lu -

A1  
al - le - lu - ja, al - le - lu - ja, al - le - lu - ja, al - le - lu -

T1  
ja, al - le - lu - ja, al - le - lu - ja, al - le - lu - ja,

B1  
al - le - lu - ja, al - le - lu - ja, al - le - lu - ja, al - le - lu -

C2  
al - le - lu - ja, al - le - lu - ja, al - le - lu - ja, al - le - lu -

A2  
ja, al - le - lu - ja, al - le - lu - ja, al - le - lu - ja,

T2  
ja, al - le - lu - ja, al - le - lu - ja, al - le - lu - ja,

B2  
ja, al - le - lu - ja, al - le - lu - ja, al - le - lu - ja,

64

C1  
ja, al - le - lu - ja, al - le - - - lu - - - ja.

A1  
ja, al - le - lu - ja, al - le - - - lu - - - ja.

T1  
al - le - lu - ja, al - le - - - lu - ja, al - le - lu - - ja.

B1  
ja, al - le - lu - ja, al - le - - - lu - - - ja,

C2  
ja, al - le - lu - ja, al - le - - - lu - - - ja.

A2  
al - le - lu - ja, al - le - - - lu - ja, al - le - lu - ja.

T2  
al - le - lu - ja, al - le - - - lu - ja, al - le - lu - ja.

B2  
al - le - lu - ja, al - le - - - lu - ja, al - le - lu - ja.

Musical score for the first system of 'Veni in hortum meum a 8'. The score is in G minor (one flat) and common time (C). It features eight vocal parts: Cantus 1 (C1), Cantus 2/Ch1 (Lib. A1) (C1), Altus/Ch1 (Lib. T1) (C3), Bassus 1 (C4), Altus 2 (Lib. Cantus 2) (C3), T1/Ch2 (Lib. A2) (C4), Tenor 2 (C4), and Bassus 2 (F4). The lyrics for the first four parts are: 'Ve - ni in hor - tum me - um, so - ror me - a, so - ror me - a, spon - sa,'. The last four parts have rests for the first four measures and then enter with 'Ve -' in the fifth measure.

Musical score for the second system of 'Veni in hortum meum a 8'. The system begins with a measure rest (6) for all parts. The lyrics for the first four parts are: 'so - ror', 'so - ror', 'so - ror', and 'so - ror'. The lyrics for the last four parts are: 'ni in hor - tum me - um, so - ror me - a, so - ror me - a, spon - sa, so - ror', 'ni in hor - tum me - um, so - ror me - a, so - ror me - a, spon - sa, so - ror', 'ni in hor - tum me - um, so - ror me - a, so - ror me - a, spon - sa, so - ror', and 'ni in hor - tum me - um, so - ror me - a, so - ror me - a, spon - sa, so - ror'.

11

C1  
me - a spon - - - sa, mes - su - i myr - rham me - am

C2  
me - a spon - - - sa, mes - su - i myr - rham me - - - am

A1  
me - a spon - - - sa, mes - su - i myr - rham me - am

B1  
me - a spon - - - sa, mes - su - i myr - rham me - am

A2  
me - a spon - sa, mes -

T1/2  
me - a spon - - - sa, mes -

T2  
me - a spon - - - sa, mes -

B2  
me - a spon - - - sa, mes -

16

C1  
cum a - ro - ma - ti - bus, cum a - ro - ma - ti - bus,

C2  
cum a - ro - ma - ti - bus, cum a - ro - ma - ti - bus,

A1  
cum a - ro - ma - ti - bus, cum a - ro - ma - ti - bus,

B1  
cum a - ro - ma - ti - bus, cum a - ro - ma - ti - bus,

A2  
su - i myr - rham me - am cum a - ro - ma - ti - bus, cum a - ro -

T1/2  
su - i myr - rham me - am cum a - ro - ma - ti - bus, cum a - ro -

T2  
su - i myr - rham me - am cum a - ro - ma - ti - bus, cum a - ro -

B2  
su - i myr - rham me - am cum a - ro - ma - ti - bus, cum a - ro -

20

C1 cum a-ro-ma - ti - bus me - is, co - me - di fa - vum

C2 cum a-ro-ma-ti-bus me - is, co - me - di fa - vum

A1 cum a-ro-ma - ti - bus me-is, co - me - di fa - - - vum

B1 cum a-ro-ma - ti - bus me - is, co - me - - - di fa - vum

A2 ma - ti - bus me - - - is, co - me - di fa -

T1/2 ma - ti - bus me - - - is, co - me - di

T2 ma - - - ti - bus me - is, co - me - di fa -

B2 ma - ti - bus me - - - is, co - me - - -

26

C1 cum mel-le me - o, cum mel-le me - o, cum mel-le me - o,

C2 cum mel-le me - o, cum mel-le me - o, cum mel-le me - o,

A1 cum mel-le me - o, cum mel-le me - o, cum mel-le me - o,

B1 cum mel-le me - o, cum mel-le me - o, cum mel-le me - o,

A2 vum cum mel - le, cum mel-le me - o, cum mel-le me - o, cum mel-le

T1/2 fa - vum cum mel - le, cum mel-le me - o, cum mel-le me - o, cum mel-le

T2 vum cum mel - le, cum mel-le me - o, cum mel-le me - o, cum mel-le

B2 di fa - vum, cum mel-le me - o, cum mel-le me - o, cum mel-le

30

C1 et bi - bi vi - num me - um cum la - - - cte me -

C2 et bi - bi vi - num me - um cum la - cte me - o.

A1 et bi - bi vi - num me - um cum la - - - - cte

B1 et bi - bi vi - num me - um cum la - - - cte me -

A2 me - o, et bi - bi vi - num me - um

T1/2 me - o, et bi - bi vi - num me - um

T2 me - o, et bi - bi vi - num me - um

B2 me - o, et bi - bi vi - num me - um

37

C1 o. Co - me - di - te, a - mi - ci, co -

C2 Co - me - di - te, a - mi - ci, co -

A1 me - o. Co - me - di - te, a - mi - ci, co -

B1 o. Co - me - di - te, a - mi - ci, co -

A2 cum la - cte me - o. Co - me - di - te, a - mi - ci,

T1/2 cum la - cte me - - o. Co - me - di - te, a - mi - ci,

T2 cum la - - - cte me - o. Co - me - di - te, a - mi - ci,

B2 cum la - - - cte me - o. Co - me - di - te, a - mi - ci,



42

C1 me - di - te, a - mi - ci, et bi - bi - te, et bi - bi - te,

C2 me - di - te, a - mi - ci, et bi - bi - te, et bi - bi - te,

A1 me - di - te, a - mi - ci, et bi - bi - te, et bi - bi - te,

B1 me - di - te, a - mi - ci, et bi - bi - te, et bi - bi - te,

A2 co - me - di - te, a - mi - ci, et bi - bi - te, et bi - bi - te,

T1/2 co - me - di - te, a - mi - ci, et bi - bi - te, et bi - bi - te,

T2 co - me - di - te, a - mi - ci, et bi - bi - te, et bi - bi - te,

B2 co - me - di - te, a - mi - ci, et bi - bi - te, et bi - bi - te,

46

C1 et in - e - bri - a - mi - ni, ca - ris - si - mi, et in - e - bri -

C2 et in - e - bri - a - mi - ni, ca - ris - si - mi, et in - e - bri -

A1 et in - e - bri - a - mi - ni, ca - ris - si - mi, et in - e - bri -

B1 et in - e - bri - a - mi - ni, ca - ris - si - mi, et in - e - bri -

A2 et in - e - bri - a - mi - ni, ca - ris - si - mi,

T1/2 et in - e - bri - a - mi - ni, ca - ris - si - mi,

T2 et in - e - bri - a - mi - ni, ca - ris - si - mi,

B2 et in - e - bri - a - mi - ni, ca - ris - si - mi,

et in - e - bri - a - mi - ni, ca - ris - si - mi,

53

C1  
a - mi - ni, et in - e - bri - a - mi - ni,

C2  
a - mi - ni, et in - e - bri - a - mi - ni,

A1  
a - mi - ni, et in - e - bri - a - mi - ni,

B1  
a - mi - ni, et in - e - bri - a - mi - ni,

A2  
et in - e - bri - a - mi - ni, et in - e - bri - a - mi - ni, ca - ris - si -

T1/2  
et in - e - bri - a - mi - ni, et in - e - bri - a - mi - ni, ca - ris - si -

T2  
et in - e - bri - a - mi - ni, et in - e - bri - a - mi - ni, ca - ris - si -

B2  
et in - e - bri - a - mi - ni, et in - e - bri - a - mi - ni, ca - ris - si -

58

C1  
et in - e - bri - a - mi - ni, ca - ris - - - si - mi, ca - ris - si - mi.

C2  
et in - e - bri - a - mi - ni, ca - ris - - - si - mi, ca - ris - si - mi.

A1  
et in - e - bri - a - mi - ni, ca - - - ris - si - mi, ca - ris - si - mi.

B1  
et in - e - bri - a - mi - ni, ca - ris - - - si - mi, ca - ris - si - mi.

A2  
mi, et in - e - bri - a - mi - ni, ca - ris - - - si - mi, ca - ris - si - mi.

T1/2  
mi, et in - e - bri - a - mi - ni, ca - ris - si - mi, ca - ris - - - si - mi.

T2  
mi, et in - e - bri - a - mi - ni, ca - ris - - - si - mi, ca - ris - si - mi.

B2  
mi, et in - e - bri - a - mi - ni, ca - ris - - - si - mi, ca - ris - si - mi.

Cantus 1  
C1  
Dul - cis Ie - - - su, pi - e De - - -

Altus 1  
C3  
Dul - cis Ie - su, pi - e De - us, pi - e De - - -

Tenor 1  
C4  
Dul - cis Ie - - - su, pi - e De - us, pi - e De - - -

Bassus 1  
F4  
Dul - cis Ie - - - su, pi - e De - - -

Cantus 2  
C1

Altus 2  
C3

Tenor 2  
C4

Bassus 2  
F4

8  
C1  
us

A1  
us

T1  
us

B1  
us

C2  
Dul - cis Ie - - - - - su, pi - e De - us, pi - e

A2  
Dul - cis Ie - - - - - su, pi - e De - us, pi - e De -

T2  
Dul - cis Ie - - - - - su, pi - e De - us, pi - e De -

B2  
Dul - cis Ie - - - - - su, pi - e De - us, pi - e De -

14

C1 Ad te cla-mo ad te cla-mo li - cet

A1 Ad te cla - mo ad te cla - mo li - cet

T1 Ad te cla - mo ad te cla - mo li - - - cet re -

B1 Ad te cla - mo ad te cla - mo li - cet

C2 De - us Ad te cla-mo li - - - cet re - us

A2 us Ad te cla-mo li - - - cet re - us

T2 us Ad te cla-mo li - - - cet re - us

B2 us Ad te cla-mo li - cet re - us

19

C1 re - us præ-be mi - hi te be-ni-gnum  
ORI. d

A1 re - us præ-be mi - hi te be-ni-gnum

T1 us præ-be mi - hi te be-ni-gnum

B1 re - us præ-be mi - hi te be-ni-gnum

C2 præ-be mi - hi te be-ni - gnum ne re - pel - las me in - di -

A2 præ-be mi - hi te be-ni - gnum ne re - pel - las me in - di -

T2 præ-be mi - hi te be-ni - gnum ne re - pel - las me in - di -

B2 præ-be mi - hi te be-ni - gnum ne re - pel - las me in - di -

24

C1 ne re-pel-las me in-di-gnum de tu - is san - ctis pe -

A1 ne re-pel-las me in-di-gnum de tu - - - is san - - - -

T1 ne re-pel-las me in-di-gnum de tu - is san - ctis pe -

B1 ne re-pel-las me in-di-gnum de tu - - - is san - ctis pe -

C2 gnum de tu - is san - - - ctis pe -

A2 gnum de tu - is san - ctis pe - - -

T2 gnum de tu - is san-ctis pe - - - - di -

B2 gnum de tu - is san - ctis pe - - - -

29

C1 di-bus, de tu - is san - ctis pe - di - bus

A1 ctis pe-di - bus, de tu - - - is san - - - - ctis pe-di-bus

T1 di - bus, de tu - is san - ctis pe - - - - di-bus

B1 di-bus, de tu - - - is san-ctis pe - - - - di - bus

C2 di-bus, de tu - is san - - - ctis pe - di - bus co - ram cru-ce

A2 di-bus, de tu - is san - ctis pe - - - - di - bus co - ram

T2 bus, de tu - is san-ctis pe - - - - di-bus co - ram cru-ce

B2 di-bus, de tu - is san - ctis pe - - - - - di - bus

36

C1  
co - - - ram cru - ce

A1  
co - ram cru - -

T1  
co - ram cru - -

B1  
co - ram cru - ce

C2  
pro - cum - ben - tem, pro - cum - ben - tem

A2  
8 cru - ce pro - - - cum - ben - - - - tem

T2  
8 pro - cum - ben - tem, pro - cum - ben - tem

B2  
co - ram cru - ce pro - - - - - cum - ben - tem,

41

Ori ha

C1  
pro - - - cum - ben - tem Hos - que pe -

A1  
8 ce pro - cum - ben - tem Hos - que pe -

T1  
8 ce pro - cum - ben - tem Hos - que pe - des

B1  
pro - cum - ben - - - - tem Hos - que pe -

C2  
Hos - que pe - des com - ple - cten - tem

A2  
8 Hos - que pe - des com - ple - cten - tem

T2  
8 Hos - - - que pe - des com - ple - cten - tem

B2  
Hos - que pe - des com - ple - cten - tem

47

C1 des com - ple-cten - tem Ie - su pi - - - e

A1 des com - ple-cten - tem Ie - su pi - - - e

T1 com-ple-cten - tem Ie - su pi - - - e

B1 des com - ple-cten - tem Ie - su pi - - - e

C2 Ie - su pi - - - e non me sper-nas sed de cru-ce

A2 Ie - su pi - - - e non me sper-nas sed de cru-ce

T2 Ie - su pi - - - e non me sper-nas sed de cru-ce

B2 Ie - su pi - - - e non me sper-nas sed de cru-ce

53

C1 non me sper-nas sed de cru-ce san - cta cer - nas

A1 non me sper-nas sed de cru-ce san - - - cta cer - nas

T1 non me sper-nas sed de cru-ce san - - - cta cer - nas

B1 non me sper-nas sed de cru-ce san - cta cer - nas

C2 san-cta cer - nas com -

A2 san-cta cer - nas com - pas-si - o -

T2 san-cta cer - nas com - pas-si - o -

B2 san-cta cer - nas com - pas-si - o -

57

C1 com-pas-si-o - nis gra - - - ti - a,

A1 com-pas-si-o - nis gra - - ti - a, com-

T1 com-pas-si-o - - - nis gra - ti - a, com-

B1 com-pas-si-o - nis gra - - - ti - a, com -

C2 pas-si - o - nis gra - ti - a, com-pas-si-o -

A2 nis gra - ti - a, com-pas - si - o -

T2 nis gra - ti - a, com-pas - si - o - nis,

B2 nis gra - - - ti - a, com - pas-si-o -

61

C1 com - pas-si-o - nis, com - pas - si - o - nis gra - ti - a.

A1 pas-si - o - nis, com - pas - si - o - nis gra - ti - a.

T1 pas-si - o-nis, com - pas - si - o - nis gra - - - ti - a.

B1 pas-si - o - nis, com-pas - si - o - nis gra - - - ti - a.

C2 nis, com - pas - si - o - - - nis gra - - - ti - a.

A2 nis, com - pas - si - o - nis gra - - - ti - a.

T2 com - pas - - - si - o - nis gra - ti - a.

B2 nis, com - pas - si - o - - - nis gra - - - ti - a.



Ec-ce quam bo-num & quam ju-cun-dus & quam ju-cun-dus

Ec-ce quam bo-num & quam ju-cun-dus & quam ju-cun-dus

Ec-ce quam bo-num & quam ju-cun-dus & quam ju-cun-dus

Ec-ce quam bo-num & quam ju-cun-dus & quam ju-cun-dus

Ec-ce quam bo-num & quam ju-cun-dus, ec-ce quam

Ec-ce quam bo-num & quam ju-cun-dus, ec-ce quam

Ec-ce quam bo-num & quam ju-cun-dus, ec-ce quam

Ec-ce quam bo-num & quam ju-cun-dus, ec-ce quam

5

ha - bi - ta - re fra - tres in u - - - num sic -

ha - bi - ta - re fra - tres in u - - - num sic -

ha - bi - ta - re fra - tres in u - num sic -

ha - bi - ta - re fra - tres in u - - - num sic -

bo - num & quam ju - cun - dus ha - bi - ta - re fra - tres in u - - - num

bo - num & quam ju - cun - dus ha - bi - ta - re fra - tres in u - - - num

bo - num & quam ju - cun - dus ha - bi - ta - re fra - tres in u - - - num

bo - num & quam ju - cun - dus ha - bi - ta - re fra - tres in u - - - num

9

C1 ut un - guen - tum in ca - - - pi - te

C2 ut un - guen - tum in ca - - - pi - te

A1 ut un - guen - tum in ca - - - pi - te

B1 ut un - guen - tum in ca - - - pi - te

A2 sic - ut un - guen - tum in ca - - -

T1/2 sic - ut un - guen - tum in ca - - -

T2/2 sic - ut un - guen - tum in ca - - -

B2 sic - ut un - guen - tum in ca - - -

13

C1 quod de - scen - - - - - dit

C2 quod de - scen - - - - - dit

A1 quod de - scen - - - - - dit

B1 quod de - scen - - - - - dit

A2 pi - te in bar - bam, in

T1/2 pi - te in bar - bam, in

T2/2 pi - te in bar - bam, in

B2 pi - te in bar - bam, in

17

C1 in bar-bam, in bar-bam, in bar-bam Aa-ron

C2 in bar-bam, in bar-bam, in bar-bam Aa-ron

A1 in bar-bam, in bar-bam, in bar-bam Aa-ron

B1 in bar-bam, in bar-bam, in bar-bam Aa-ron

A2 bar-bam, in bar-bam Aa-ron quod de -

T1/2 bar-bam, in bar-bam Aa-ron quod de -

T2/2 bar-bam, in bar-bam Aa-ron quod de - scen -

B2 bar-bam, in bar-bam Aa-ron quod de - scen -

21

C1 sic - ut ros

C2 sic - ut ros

A1 sic - ut ros

B1 sic - ut ros

A2 scen - - - dit in o - ram ve - sti - men-ti e - ius, sic - ut

T1/2 scen - - - dit in o - ram ve - sti - men-ti e - ius, sic - ut

T2/2 dit in o - ram ve - sti - men-ti e - ius, sic - - - ut

B2 dit in o - ram ve - sti - men-ti e - ius, sic - - -

26

C1 Her - mon qui de - scen - dit qui de - scen - dit

C2 Her - mon qui de - scen - dit qui de - scen - dit

A1 Her - - - mon qui de - scen - dit qui de - scen - dit

B1 Her - - - mon qui de - scen - dit qui de - scen - dit

A2 ros Her - mon qui de - scen - dit in mon - tem Si -

T1/2 ros Her - mon qui de - scen - dit in mon - - - -

T2/2 ros Her - - - mon qui de - scen - dit in mon - tem Si -

B2 ut ros Her - mon qui de - scen - dit in mon - - - -

31

C1 in mon - - - tem Si - - - on quo - ni - am il -

C2 in mon - tem, in mon - tem Si - on quo - ni - am il - - -

A1 in mon - - - tem Si - - - on quo - ni - am il -

B1 in mon - - - tem Si - - - on quo - ni - am il -

A2 on quo - - - ni - am

T1/2 tem Si - on quo - ni - am il -

T2/2 on quo - ni - am il -

B2 tem Si - on quo - ni - am il -

37

C1 lic man - da-vit Do - mi-nus man - da-vit Do - mi-nus  
 C2 lic man - da-vit Do - mi-nus man - da-vit Do - mi-nus  
 A1 lic man - da-vit Do - mi-nus man - da-vit Do - mi-nus  
 B1 lic man - da-vit Do - mi-nus man - da-vit Do - mi-nus  
 A2 il - lic man - da-vit Do - mi-nus man -  
 T1/2 lic man - da-vit Do - mi-nus man -  
 T2/2 lic man - da-vit Do - mi-nus man -  
 B2 lic man - da-vit Do - mi-nus man -

41

C1 be - - - ne - di - cti - o - - - - nem  
 C2 be - - - ne - di - cti - o - - - - nem  
 A1 be - - - ne - di - cti - o - - - - nem  
 B1 be - - - ne - di - cti - o - - - - nem  
 A2 da-vit Do-mi-nus be - - - ne - di - - - cti - o - nem  
 T1/2 da-vit Do-mi-nus, Do - mi-nus be - ne - di - cti - o - - - - nem  
 T2/2 da-vit Do-mi-nus be - ne - di - - - - cti - o - - - - - nem  
 B2 da-vit Do-mi-nus be - - - ne - di - cti - o - - - - - nem

45

C1 & vi - tam us - que in se - cu-lum,

C2 & vi - tam us - que in se - cu-lum,

A1 & vi - tam us - que in se - cu-lum,

B1 & vi - tam us - que in se - cu-lum,

A2 & vi - tam us - que in se - cu-lum,

T1/2 & vi - tam us - que in se - cu-lum,

T2/2 & vi - tam us - que in se - cu-lum,

B2 & vi - tam us - que in se - cu-lum,

51

C1 & vi - tam us - que in se - cu-lum, in se - - - cu - lum.

C2 & vi - tam us - que in se - cu-lum, in se - cu - lum.

A1 & vi - tam us - que in se - cu-lum, in se - cu - lum.

B1 & vi - tam us - que in se - cu-lum, in se - cu - lum.

A2 & vi - tam us - que in se - cu-lum, in se - cu - lum.

T1/2 & vi - tam us - que in se - cu-lum, in se - cu - lum.

T2/2 & vi - tam us - que in se - cu-lum, in se - cu - lum.

B2 & vi - tam us - que in se - cu-lum, in se - - - cu - lum.

Musical score for the first system of 'Stabant Apostoli a 8'. It features eight vocal parts: Cantus 1 (C1), Altus 1 (C3), Tenor 1 (C4), Bassus 1 (F4), Cantus 2 (C1), Altus 2 (C3), Tenor 2 (C4), and Bassus 2 (F4). The lyrics are: Sta-bant A-po-sto-li gau-den - - - tes, A-po - sto - li gau - den -

Musical score for the second system of 'Stabant Apostoli a 8', starting at measure 7. It features eight vocal parts: C1, A1, T1, B1, C2, A2, T2, and B2. The lyrics are: tes, A-po - sto - den - tes, A-po - sto - li gau-den - tes, A-po - sto - Sta-bant A-po - - - sto - li gau - den-tes, A - - Sta-bant A-po - sto - li gau - den - tes, A - Sta-bant A-po - sto - li gau - den - - - - tes, A-po-sto - Sta-bant A-po-sto - li gau - den - - - - - tes, A-po-sto -

13

C1  
li gau - den - - - - tes

A1  
li gau - den - - - - tes

T1  
li gau - den - - - - tes

B1  
li gau - den - - - - tes

C2  
po - sto - li gau - den - - - - tes a con - spe - ctu con - ci - li -

A2  
po - sto - li gau - den - - - - tes a con - spe - ctu con - ci - li -

T2  
li gau - den - - - - tes a con - spe - ctu con - ci - li -

B2  
li gau - den - - - - tes a con - spe - ctu con - ci - li -

19

C1  
a con - spe - ctu con - ci - li - i quo - ni - am

A1  
a con - spe - ctu con - ci - - - - li - i quo - ni - am

T1  
a con - spe - - - ctu con - ci - li - i quo - ni - am

B1  
a con - spe - ctu con - ci - - - - li - i quo - ni - am

C2  
i quo - ni - am quo -

A2  
i quo - ni - am quo -

T2  
i quo - ni - am quo -

B2  
i quo - ni - am quo -



25

C1  
A1  
T1  
B1  
C2  
A2  
T2  
B2

quo - ni - am di - gni ha - bi - ti sunt  
 ni - am di - gni ha - bi - ti sunt  
 ni - am di - gni ha - bi - ti sunt  
 ni - am di - gni ha - bi - ti sunt  
 ni - am di - gni ha - bi - ti sunt  
 ni - am di - gni ha - bi - ti sunt  
 ni - am di - gni ha - bi - ti sunt  
 ni - am di - gni ha - bi - ti sunt

31

C1  
A1  
T1  
B1  
C2  
A2  
T2  
B2

pro no - mi - ne Ie - - - su, pro no - mi - ne Ie - - -  
 pro no - mi - ne Ie - - - su, pro no - mi - ne Ie - - -  
 pro no - mi - - - ne Ie - su, pro no - mi - - - ne Ie -  
 pro no - mi - ne Ie - - - su, pro no - mi - ne Ie - - -  
 pro no - mi - ne Ie - - - su, pro no - mi - ne Ie - - -  
 pro no - mi - ne Ie - su, pro no - mi - ne Ie -  
 pro no - mi - ne Ie - - - su, pro no - mi - ne Ie - - -

38

C1 su con - tu - me - li - am pa - ti, con -

A1 su con - tu - me - li - am pa - ti, con -

T1 su con - tu - me - li - am pa - ti, con -

B1 su con - tu - me - li - am pa - ti, con -

C2 su con - tu - me - li - am pa - ti, con - tu - me - li - am pa - ti,

A2 su con - tu - me - li - am pa - ti, con - tu - me - li - am pa - ti,

T2 su con - tu - me - li - am pa - ti, con - tu - me - li - am pa - ti,

B2 su con - tu - me - li - am pa - ti, con - tu - me - li - am pa - ti,

43

C1 tu - me - li - am pa - ti, con - tu - me - li - am pa - ti, con - tu -

A1 tu - me - li - am pa - ti, con - tu - me - - - li - - - am pa -

T1 tu - me - li - am pa - ti, con - tu - me - li - am pa - ti, con - tu -

B1 tu - me - li - am pa - ti, con - tu - me - li - am pa - - - ti, con - tu -

C2 con - tu - me - li - am pa - ti, con - tu -

A2 con - tu - me - li - am pa - - - ti, con - tu -

T2 con - tu - me - - - li - am pa - ti, con - tu -

B2 con - tu - me - li - am pa - - - ti, con - tu -

49

me - - - - li - am pa - - - - - ti.  
ti.  
me - - - - - li - am pa - - - - - ti.  
me - - - - - li - am pa - - - - - ti.  
me - - - - - li - am pa - - - - - ti.  
me - - - - - li - am pa - - - - - ti.  
me - - - - - li - am pa - - - - - ti.

Cantus 1 C1  
Sta - bunt, sta - bunt ju - - - sti in ma - gna con- stan - ti -

Altus 1 C3  
Sta - bunt, sta - bunt ju - - - sti in ma - gna con- stan - ti -

Tenor 1 C4  
Sta - bunt ju - sti in ma - gna con- stan - ti -

Bassus 1 F4  
Sta - bunt, sta - bunt ju - - - sti in ma - gna con- stan - ti -

Cantus 2 C1  
Sta - bunt, sta - bunt ju - - - sti

Altus 2 C3  
Sta - bunt, sta - bunt ju - - - sti

Tenor 2 C4  
Sta - bunt, sta - bunt ju - - - sti

Bassus 2 F4  
Sta - bunt, sta - bunt ju - - - sti

8

C1  
a ad - ver - sus e - os, ad - ver - sus e - os qui

A1  
a ad - ver - sus e - os, ad - ver - sus e - os qui se

T1  
a ad - ver - sus e - os, ad - ver - sus e - os qui

B1  
a ad - ver - sus e - os, ad - ver - sus e - os qui

C2  
in ma - gna con - stan - ti - a ad - ver - sus e - os, ad - ver - sus e - os

A2  
in ma - gna con - stan - ti - a ad - ver - sus e - os, ad - ver - sus e - os

T2  
in ma - gna con - stan - ti - a ad - ver - sus e - os, ad - ver - sus e - os

B2  
in ma - gna con - stan - ti - a ad - ver - sus e - os, ad - ver - sus e - os

13

C1 se an - gu - sti - a - - - ve - runt &

A1 an - gu - sti - a - ve - runt &

T1 se an - gu - sti - a - ve - runt &

B1 se an - gu - sti - a - ve - runt &

C2 qui se an - gu - sti - a - - - ve - runt

A2 qui se an - gu - sti - a - ve - runt

T2 qui se an - gu - sti - a - ve - runt

B2 qui se an - gu - sti - a - ve - runt

19

C1 qui ab-stu-le - runt la - bo - res e - o - rum

A1 qui ab-stu-le - runt la - bo - res e - o - rum

T1 qui ab-stu-le - runt la - bo - res e - o - rum

B1 qui ab-stu-le - runt la - bo - res e - o - rum

C2 & qui ab-stu-le - runt la - bo - res e -

A2 & qui ab-stu-le - runt la - bo - res e -

T2 & qui ab-stu-le - runt la - bo - res e -

B2 & qui ab-stu-le - runt la - bo - res e -

24

C1  
vi - den - tes tur - ba - bun - tur, tur - ba - bun - tur, tur - ba - bun - tur, tur - ba -

A1  
vi - den - tes tur - ba - bun - tur, tur - ba - bun - tur, tur - ba - bun - tur, tur - ba -

T1  
vi - den - tes tur - ba - bun - tur, tur - ba - bun - tur, tur - ba - bun - tur, tur - ba -

B1  
vi - den - tes tur - ba - bun - tur, tur - ba - bun - tur, tur - ba - bun - tur, tur - ba -

C2  
o - rum vi - den - tes tur - ba - bun - tur, tur - ba - bun - tur, tur - ba - bun - tur,

A2  
o - rum vi - den - tes tur - ba - bun - tur, tur - ba - bun - tur, tur - ba - bun - tur,

T2  
o - rum vi - den - tes tur - ba - bun - tur, tur - ba - bun - tur, tur - ba - bun - tur,

B2  
o - rum vi - den - tes tur - ba - bun - tur, tur - ba - bun - tur, tur - ba - bun - tur,

28

C1  
bun - tur ti - mo - re hor - ri - bi - li & mi - - - ra - bun - tur

A1  
bun - tur ti - mo - re hor - ri - bi - li & mi - - - ra - bun - tur

T1  
bun - tur ti - mo - re hor - ri - bi - li & mi - ra - bun - - - tur

B1  
bun - tur ti - mo - re hor - ri - bi - li & mi - - - ra - bun - tur

C2  
tur - ba - bun - tur ti - mo - re hor - ri - bi - li &

A2  
tur - ba - bun - tur ti - mo - re hor - ri - bi - li &

T2  
tur - ba - bun - tur ti - mo - re hor - ri - bi - li &

B2  
tur - ba - bun - tur ti - mo - re hor - ri - bi - li &

33

C1 in su - bi-ta - ti - o - ne, in su - bi-ta - ti -

A1 in su - bi-ta - ti - o - ne, in su - bi-ta - ti -

T1 in su - bi-ta - ti - o - ne, in su - bi-ta - ti -

B1 in su - bi-ta - ti - o - ne, in su - bi-ta - ti -

C2 mi - ra - bun - - - tur in su - bi-ta - ti - o - ne, in

A2 mi - ra - bun - - - - tur in su - bi-ta - ti - o - ne, in

T2 mi - ra - bun - - - - tur in su - bi-ta - ti - o - ne, in

B2 mi - ra - bun - - - - tur in su - bi-ta - ti - o - ne, in

37

Vor. c SB

C1 o - ne in - - spe - ra - tæ sa - - lu - - - - tis,

A1 o - ne in - spe - ra - tæ sa - - - lu - - - - -

T1 o - ne in - spe - ra - tæ sa - - - - lu - - - -

B1 o - ne in - spe - ra - tæ sa - - - - lu - - - -

C2 su - bi-ta - ti - o - ne, in - spe - ra - tæ sa - lu - - - -

A2 su - bi-ta - ti - o - ne, in - spe - ra - - - tæ sa - lu - - - -

T2 su - bi-ta - ti - o - ne, in - - - - spe - ra - tæ sa - lu - - - -

B2 su - bi-ta - ti - o - ne, in - spe - ra - tæ sa - - - - lu - - - -

42

C1 in su - bi - ta - ti - o - ne in - spe - ra - - - -

A1 tis, in su - bi - ta - ti - o - ne in - - - spe - ra - - - -

T1 tis, in su - bi - ta - ti - o - ne in - spe - ra - tæ,

B1 tis, in su - bi - ta - ti - o - ne in - - - spe - ra - tæ

C2 tis, in su - bi - ta - ti - o - ne in su - bi - ta - ti - o - ne in - - - spe - ra -

A2 tis, in su - bi - ta - ti - o - ne in su - bi - ta - ti - o - ne in - - - spe - ra -

T2 tis, in su - bi - ta - ti - o - ne in su - bi - ta - ti - o - ne in - - - spe -

B2 tis, in su - bi - ta - ti - o - ne in su - bi - ta - ti - o - ne in - - - spe - ra -

46

C1 tæ sa - - - lu - - - tis.

A1 tæ sa - - - lu - - - tis.

T1 in - spe - ra - tæ sa - - - lu - - - tis.

B1 sa - lu - tis, sa - lu - - - tis.

C2 tæ sa - - - lu - - - tis.

A2 tæ sa - lu - - - tis.

T2 ra - - - tæ sa - lu - - - tis.

B2 tæ sa - - - lu - - - tis.



Cantus 1  
C1  
Do - mi - ne quin - que ta - len - - ta tra - di - di - sti mi - hi

Altus 1  
C3  
Do - mi - ne quin - que ta - len - - ta tra - di - di - sti mi - hi

Tenor 1  
C4  
Do - mi - ne quin - que ta - len - ta tra - di - di - sti mi - hi

Bassus 1  
F4  
Do - mi - ne quin - que ta - len - ta tra - di - di - sti mi - - - hi

Cantus 2  
C1  
Do -

Altus 2  
C3  
Do -

Tenor 2  
C4  
Do -

Bassus 2  
F4  
Do -

7

C1  
ec - ce a -

A1  
ec - ce a -

T1  
ec - ce a -

B1  
ec - ce a -

C2  
mi - ne quin - que ta - len - - ta tra - di - di - sti mi - hi ec - ce a -

A2  
mi - ne quin - que ta - len - - ta tra - di - di - sti mi - hi ec - ce a -

T2  
mi - ne quin - que ta - len - ta tra - di - di - sti mi - hi ec - ce

B2  
mi - ne quin - que ta - len - ta tra - di - di - sti mi - - - hi ec - ce a -

13

C1  
li - a quin - que su - per lu - cra - tus

A1  
li - a quin - - - que su - per lu - cra - tus sum:

T1  
li - a quin - que su - per lu - cra - tus sum:

B1  
li - a quin - que su - per lu - cra - tus

C2  
li - a quin - que su - per lu - cra - tus

A2  
li - a quin - - - que su - per lu - - - cra - - - tus

T2  
a - - - li - a quin - que su - per lu - cra - tus sum:

B2  
li - a quin - que su - per lu - cra - tus

18

C1  
sum: Eu-ge ser-ve fi - de - lis qui - a in pau - ca fu - i - sti fi -

A1  
Eu-ge ser-ve fi - de - lis qui - a in pau - ca fu - i - sti fi -

T1  
Eu-ge ser-ve fi - de - lis qui - a in pau - ca fu - i - sti fi -

B1  
sum: Eu-ge ser-ve fi - de - lis qui - a in pau - ca fu - i - sti fi -

C2  
sum: Eu-ge ser-ve fi - de - lis P fehlt

A2  
sum: Eu-ge ser-ve fi - de - lis

T2  
sum: Eu-ge ser-ve fi - de - lis

B2  
sum: Eu-ge ser-ve fi - de - lis

25

C1 de - lis su - pra mul -

A1 de - - - lis su - pra mul -

T1 de - - - lis su - pra mul -

B1 de - - - lis su - pra mul -

C2 qui - a in pau - ca fu - i - sti fi - de - lis su - pra

A2 qui - a in pau - ca fu - i - sti fi - de - lis su - pra mul -

T2 qui - a in pau - ca fu - i - sti fi - de - lis su - pra mul -

B2 qui - a in pau - ca fu - i - sti fi - de - lis su - pra mul -

31

C1 ta te con - sti - tu - am in - tra in

A1 ta te con - sti - tu - am in - tra in

T1 ta te con - - - sti - tu - am in - tra in

B1 ta te con - sti - tu - am in - tra in

C2 mul - ta te con - sti - tu - am

A2 ta te con - sti - - - tu - am

T2 ta te con - - - sti - - - tu - am

B2 ta te con - sti - tu - am

37

C1  
gau - di - um, in - tra in gau - di - um Do - mi - ni

A1  
gau - di - um, in - tra in gau - di - um Do - mi -

T1  
gau - di - um, in - tra in gau - di - um Do - mi - ni tu -

B1  
gau - di - um, in - tra in gau - di - um Do - mi - ni

C2  
in - tra in gau - di - um, in - tra in gau - di - um

A2  
in - tra in gau - di - um, in - tra in gau - di - um

T2  
in - tra in gau - di - um, in - tra in gau - di - um

B2  
in - tra in gau - di - um, in - tra in gau - di - um

42

C1  
tu - - - - i in - tra in gau - di - um,

A1  
ni tu - i in - tra in gau - di - um, BP fehlt

T1  
i in - tra in gau - di - um,

B1  
tu - - - - i in - tra in gau - di - um,

C2  
in - tra in gau - di - um, in - tra in

A2  
in - tra in gau - di - um, in - tra in

T2  
in - tra in gau - di - um, in - tra in

B2  
in - tra in gau - di - um, in - tra in

46

C1 in - tra in gau - di - um Do - mi -

A1 in - tra in gau - di - um Do - mi -

T1 in - tra in gau - di - um Do - mi -

B1 in - tra in gau - di - um Do - mi -

C2 gau - di - um Do - mi - ni tu - - - - i, Do - mi -

A2 gau - di - um Do - mi - ni tu - i, Do - mi -

T2 gau - di - um Do - mi - ni tu - - - - i, Do -

B2 gau - di - um Do - mi - ni tu - - - - i, Do - mi -

BP zuviel  
P fehlt

51

C1 ni tu - i, Do - mi - ni tu - - - - i.

A1 ni tu - i, Do - mi - ni tu - - - - i.

T1 ni tu - i, Do - mi - ni tu - - - - i.

B1 ni tu - i, Do - mi - ni tu - - - - i.

C2 ni tu - - - i, Do - - mi - ni tu - i.

A2 ni tu - i, Do - - - - mi - ni tu - - - - i.

T2 mi - ni tu - i, Do - mi - ni tu - - - - i.

B2 ni tu - i, Do - mi - ni tu - - - - i.

Musical score for the first system of 'Diffusa est gratia a 8'. It features eight vocal parts: Cantus 1 (C1), Altus 1 (C3), Tenor 1 (C4), Bassus 1 (F4), Cantus 2 (C1), Altus 2 (C3), Tenor 2 (C4), and Bassus 2 (F4). The lyrics are: 'Dif - fu - sa est gra - ti - a in la - bi - is, in la - bi - is tu - is'. The score includes a key signature of one flat (B-flat) and a common time signature (C). The first system shows the vocal lines with lyrics and a partial instrumental line for the Altus 1 part.

Musical score for the second system of 'Diffusa est gratia a 8'. It features eight vocal parts: C1, A1, T1, B1, C2, A2, T2, and B2. The lyrics are: 'pro - pter - e - a be - ne - di - fu - sa est gra - ti - a in la - bi - is tu - is pro - pter - e - a'. The score includes a key signature of one flat (B-flat) and a common time signature (C). The second system shows the vocal lines with lyrics and a partial instrumental line for the C1 part.

13

C1 xit te De - us in æ - ter - - - num

A1 xit te De - us in æ - ter - num

T1 xit te De - - - us in æ - ter - - - num

B1 xit te De - us in æ - ter - - - num

C2 be - ne - di - xit

A2 be - ne - di - xit

T2 be - ne - di -

B2 be - ne - di - xit

18

C1 ac - cin - ge - re, ac - cin - ge - re gla - di - o

A1 ac - cin - ge - re gla - di - o

T1 ac - cin - ge - re, ac - cin - ge - re gla - di - o

B1 ac - cin - ge - re, ac - cin - ge - re gla - di - o

C2 te De - us in æ - ter - num ac - cin - ge - re, ac - cin - ge - re

A2 te De - us in æ - ter - num ac - cin - ge - re

T2 xit te De - us in æ - ter - num ac - cin - ge - re, ac - cin - ge - re

B2 te De - us in æ - ter - num ac - cin - ge - re, ac - cin - ge - re

23

C1  
tu - o su - per fe - mur tu - um

A1  
tu - o su - per fe - mur tu - um

T1  
tu - o su - per fe - mur tu - um

B1  
tu - o su - per fe - mur tu - um

C2  
gla - di - o tu - o su - per fe - mur

A2  
gla - di - o tu - o su - per fe - mur

T2  
gla - di - o tu - o su - per fe - mur tu -

B2  
gla - di - o tu - o su - per fe - mur

28

C1  
po - - - ten - - - tis - - - si - me spe - ci - e

A1  
po - - - ten - - - tis - - - si - me spe - ci - e

T1  
po - - ten - - - tis - - - si - me spe - ci - e

B1  
po - - - ten - - - tis - - - si - me spe - ci - e

C2  
tu - um po - - - ten - - - tis - - - si - me

A2  
tu - um po - - - ten - - - tis - - - si - me

T2  
um po - ten - - - tis - si - me

B2  
tu - um po - - - ten - - - tis - - - si - me



33

C1  
tu - a & pul - chri - tu - di - ne tu - a,

A1  
tu - a & pul - chri - tu - di - ne tu - a,

T1  
tu - a & pul - chri - tu - di - ne tu - a,

B1  
tu - a & pul - chri - tu - di - ne tu - a,

C2  
spe - ci - e tu - a & pul - chri - tu - di - ne

A2  
spe - ci - e tu - a & pul - chri - tu - di - ne

T2  
spe - ci - e tu - a & pul - chri - tu - di - ne

B2  
spe - ci - e tu - a & pul - chri - tu - di - ne

41

C1  
spe - ci - e tu - a & pul - chri - tu - di - ne tu - - -

A1  
spe - ci - e tu - a & pul - chri - tu - di - ne tu - - -

T1  
spe - ci - e tu - a & pul - chri - tu - di - ne tu - - -

B1  
spe - ci - e tu - a & pul - chri - tu - di - ne tu - - -

C2  
tu - a, spe - ci - e tu - a & pul - chri - tu - di - ne tu - - -

A2  
tu - a, spe - ci - e tu - a & pul - chri - tu - di - ne tu - - -

T2  
tu - a, spe - ci - e tu - a & pul - chri - tu - di - ne tu -

B2  
tu - a, spe - ci - e tu - a & pul - chri - tu - di - ne tu - - -

fehlt Punkt

48

C1 a in - ten - de pro - spe-re pro-ce - de & re - gna,

A1 a in - ten - de pro - spe-re pro-ce - de & re - gna,

T1 a in - ten - de pro - spe-re pro-ce - de & re - gna,

B1 a in - ten - de pro - spe-re pro-ce - de & re - gna,

C2 a in - ten - de pro - spe-re pro-ce - de &

A2 a in - ten - de pro - spe-re pro-ce - de &

T2 a in - ten - de pro - spe-re pro-ce - de &

B2 a in - ten - de pro - spe-re pro-ce - de &

52

C1 pro - ce - - - - de & re - - - - gna.

A1 pro - - - ce - de & re - - - - gna.

T1 pro - - - ce - - - de & re - - - - gna.

B1 pro - ce - - - - de & re - - - - gna.

C2 re - gna, pro - ce - - - - de & re - - - - gna.

A2 re - gna, pro - - - - ce - de & re - - - - gna.

T2 re - gna, pro - ce - - - - de & re - - - - gna.

B2 re - gna, pro - ce - - - - de & re - - - - gna.

Cantus 1 C1  
E - xul - ta - te De - o, e - xul - ta - te De - o

Altus 1 C3  
E - xul - ta - te De - o, e - xul - ta - te De - o

Tenor 1 C4  
E - xul - ta - te De - o, e - xul - ta - te De - o

Bassus 1 F4  
E - xul - ta - te De - o, e - xul - ta - te De - o

Cantus 2 C1  
E - xul - ta - te De - o, e - xul - ta - te De - o

Altus 2 C3  
E - xul - ta - te De - o, e - xul - ta - te De - o

Tenor 2 C4  
E - xul - ta - te De - o, e - xul - ta - te De - o

Bassus 2 F4  
E - xul - ta - te De - o, e - xul - ta - te De - o

9

C1  
ad - ju - to - - - ri no - - - stro, ju - bi - la -

A1  
ad - ju - to - - - ri no - - - stro, ju - bi - la - te

T1  
ad - ju - to - - - ri no - - - stro, ju - bi - la - te

B1  
ad - ju - to - - - ri no - - - stro, ju - bi - la - te

C2  
ad - ju - to - - - ri no - - - stro, ju - bi - la -

A2  
ad - ju - to - - - ri no - - - stro, ju - bi - la - te

T2  
ad - - - ju - to - - - ri no - - - stro, ju - bi - la -

B2  
ad - ju - to - - - ri no - - - stro, ju - bi - la - te

15

C1  
te De - o Ia - cob, su - mi - te psal - mum

A1  
De - o Ia - - - cob, su - mi - te psal - mum

T1  
De - o Ia - - - cob, su - mi - te psal - - - mum

B1  
De - o Ia - - - cob, su - mi - te psal - - - - - - - mum

C2  
te De - o Ia - - - - cob, su - mi - te

A2  
De - o Ia - - - - cob, su - mi - te

T2  
te De - o Ia - cob, su - mi - te psal -

B2  
De - o Ia - - - - cob, su - mi - te psal -

21

C1  
& da - te tym - pa - num, & da - te tym - pa - num, & da - te tym - pa - num, & da - te

A1  
& da - te tym - pa - num, & da - te tym - pa - num, & da - te tym - pa - num, & da - te

T1  
& da - te tym - pa - num, & da - te tym - pa - num, & da - te tym - pa - num, & da - te

B1  
& da - te tym - pa - num, & da - te tym - pa - num, & da - te tym - pa - num, & da - te

C2  
psal - - - - mum & da - te tym - pa - num, & da - te tym - pa - num, & da - te tym - pa -

A2  
psal - - - - mum & da - te tym - pa - num, & da - te tym - pa - num, & da - te tym - pa -

T2  
mum & da - te tym - pa - num, & da - te tym - pa - num, & da - te tym - pa -

B2  
mum & da - te tym - pa - num, & da - te tym - pa - num, & da - te tym - pa -

25

C1 tym - pa - num, psal - te - ri - um ju - cun - dum cum cy - tha - ra

A1 tym - pa - num, psal - te - ri - um ju - cun - dum cum cy - tha - ra

T1 tym - pa - num, psal - te - ri - um ju - cun - dum cum cy - tha - ra

B1 tym - pa - num, psal - te - ri - um ju - cun - dum cum cy - tha - ra

C2 num, & da - te tym - pa - num, psal - te - ri - um ju -

A2 num, & da - te tym - pa - num, psal - te - ri - um ju -

T2 num, & da - te tym - pa - num, psal - te - ri - um ju -

B2 num, & da - te tym - pa - num, psal - te - ri - um ju -

29

C1 buc - ci - na - te, buc - ci - na - te, buc - ci - na - te, buc - ci - na -

A1 buc - ci - na - te, buc - ci - na - te, buc - ci - na - te, buc - ci - na -

T1 buc - ci - na - te, buc - ci - na - te, buc - ci - na - te, buc - ci - na -

B1 buc - ci - na - te, buc - ci - na -

C2 cun - dum cum cy - tha - ra buc - ci - na - te, buc - ci - na - te, buc - ci - na - te,

A2 cun - dum cum cy - tha - ra buc - ci - na - te, buc - ci - na - te, buc - ci - na - te,

T2 cun - dum cum cy - tha - ra buc - ci - na - te, buc - ci - na - te in ne -

B2 cun - dum cum cy - tha - ra buc - ci - na - te, buc - ci -

33

C1  
te in ne - o-me-ni-a tu - ba, in ne - o - me - - -

A1  
te in ne - o-me-ni-a tu - ba, in ne - o - me - ni -

T1  
te in ne - o-me-ni-a tu - ba, in ne - o - me - ni -

B1  
te in ne - o-me-ni-a tu - ba, in ne - o - me - ni -

C2  
buc-ci - na - te in ne - o-me-ni-a tu - ba, in ne - o - me - - -

A2  
buc-ci - na - te in ne - o-me-ni-a tu - ba, in ne - o - me - - -

T2  
o - me - - - - ni - a tu - ba, in ne - o - me - ni - a tu - ba in

B2  
na - te in ne - o-me-ni-a tu - ba, in ne - o - me - ni -

38

C1  
ni - a tu - - - - ba in in - si - gni di - e so - le - mni -

A1  
*Vorl. d*  
a tu - - - - ba in in - si - gni di - e so - le - mni -

T1  
a tu - ba in in - si - gni di - e so - le - mni -

B1  
a tu - - - - ba in in - si - gni di - e so - le - mni -

C2  
ni - a tu - - - - ba

A2  
ni - - - a tu - - - - ba

T2  
in - - - si - - - - gni

B2  
a tu - - - - ba

44

C1 ta - tis ve - stræ, in in - si - gni di - e so

A1 ta - tis ve - stræ, in in - si - gni di - e so

T1 ta - tis ve - stræ, in in - si - gni di - e so

B1 ta - tis ve - stræ, in in - si - gni di - e so

C2 in in - si - gni di - e so - le - mni - ta - tis ve - stræ, in in - si - gni di - e so

A2 in in - si - gni di - e so - le - mni - ta - tis ve - stræ, in in - si - gni di - e so

T2 di - e so - le - mni - ta - tis ve - stræ, in in - si - gni di - e so - le - mni - ta - tis

B2 in in - si - gni di - e so - le - mni - ta - tis ve - stræ, in in - si - gni di - e so -

52

C1 le - - - mni - ta - - - - tis ve - - - - stræ.

A1 le - mni - ta - tis ve - - - - - stræ.

T1 le - - - mni - ta - - - - - tis ve - stræ.

B1 le - - - mni - ta - - - - - tis ve - - - - - stræ.

C2 le - - - mni - ta - - - - - tis ve - - - - - stræ.

A2 le - mni - ta - - - - - tis ve - - - - - stræ.

T2 ve - stræ, so - le - mni - - - - ta - tis ve - stræ.

B2 le - - - mni - ta - - - - - tis ve - - - - - stræ,

Di - li - gi - te ju - sti - ti - am qui ju - di - ca - ris ter - ram,

6 di - ca - ris ter - ram, qui ju - di - ca - ris ter - ram,

12 qui ju - di - ca - ris ter - ram, qui ju - di - ca - ris ter - ram,

19 ris ter - ram; Sen - ti - te de Do - mi - no

25 in bo - ni - ta - te &

31 in sim - pli - ci - ta - te cor - dis quo -

40 ni - am in - ve - ni - tur ab his

47 qui non ten - tant il - lum ap - pa - ret au - tem

55 e - is, ap - pa - ret au - tem e -

60 is qui fi - dem ha - bent in il - lum,

66 lum, qui fi - dem ha - bent

74 in il - lum, qui fi - dem ha - bent in il - lum.



9  
Sem - per laus e - ius in o - re me - o, sem - per laus e -

13  
ius in o - re me - o au - di - ant man - - - sue -

21  
ti & læ - ten - tur & læ - ten - tur

29  
& e - xal - te - mus no - men e - ius in id - i - psum

34  
& e - xal - te - mus no - men e - ius in id - i -

41  
psum ex - qui - si - - - vi Do - mi - num

46  
& ex o - - - mni - bus tri - bu - la - - - ti - o - ni -

51  
bus me - - - is e - ri - pu - it me ac - ce - di - te ad e - um

56  
& il - lu - mi - na - mi - ni & il - lu - mi - na - i - ni

62  
& fa - ci - es ve - stræ non con - fun - den - tur

67  
non con - fun - den - tur, non con - fun - den - - - tur.

Ve - - - ni San - - - - - cte Spi - - - - ri - tus, San -  
 cte Spi - ri - tus, ve - - - ni San -  
 cte Spi - - - - - ri - tus re - ple tu -  
 o - rum cor - da fi - de - li - um, cor -  
 da fi - de - li - um, re -  
 ple tu - o - rum cor - da fi - de - li - um, cor - da fi -  
 de - li - um et tu - i a - mo - ris in  
 e - is i - gnem, et tu - i a - mo - ris in  
 e - is i - gnem, i - gnem ac - - - -  
 cen - de, i - gnem ac - - - - cen - - - - de,  
 i - gnem ac - - - cen - de, ac - - - cen - - - de.

Ex - al - ta - - - - - bo te Do - - - mi - ne,

6  
quo - ni - am su - sce - pi - sti me, su - sce - pi - sti me, nec de - le - cta -

11  
sti, nec de - le - cta - sti, nec de - le - cta - sti in - i - mi - cos me - os.

16  
Do - mi - ne, Do - mi - ne De - us me - us cla - ma - vi, cla - ma -

23  
vi, cla - ma - vi ad te, Do - mi - ne, et sa - na - sti me.

30  
a - ni - mam me - am sal - va - sti me a de - scen - den - ti - bus in la -

36  
cum. Psal - li - te, psal - li - te, psal - li - te Do - mi - no, san - cti e -

47  
ius, psal - li - te, psal - li - te Do - mi - no, san - cti e - - -

53  
ius; et con - fi - te - mi - ni me - mo - ri - ae san - cti - ta - tis e - ius,

57  
me - mo - - - - ri - ae san - cti - ta - - - - tis ei - us.

Ma - ri - a Ma - gda - le - na et al -

8  
te - ra Ma - ri - - - a, et al - te - ra Ma - ri - a i - bant di -

15  
lu - cu - lo ad mo - - - nu - men - tum. Ie - sum, quem quae - ri - tis,

22  
non est hic, sur - re - xit. Si - cut lo - cu - - - tus est

29  
prae - ce - det vos in Ga - - - - li - lae -

35  
am, prae - ce - det vos in Ga - li - lae -

41  
am, i - bi e - um vi - de - bi - tis,

48  
i - bi e - um vi - de - bi - tis. Al - le - lu - ia,

53  
al - le - lu - ia, al - le - lu - ia, al - le - lu -

58  
ia, al - le - - - lu - ia, al - le - - - lu - ia.

Can - ta - te Do - mi - no, can - ta - te Do - mi - no can - ti - cum  
 6 no - vum, can - ta - te Do - mi - no,  
 15 can - ta - te Do - mi - no o - mnis ter - ra, o - mnis ter - ra,  
 20 o - - - mnis ter - ra, o - mnis ter - ra can - ta - te Do - mi - no.  
 25 An - nun - ci - a - te de di - e in di - em sa - lu - ta - re e -  
 32 ius glo - ri - am e - ius in  
 42 o - mni - bus po - pu - lis mi - ra - bi - - - li - a e - ius. Quo -  
 48 ni - am ma - gnis Do - mi - nus et lau - da - bi - lis ni - - - mis; ter - ri - bi -  
 53 lis, ter - ri - bi - lis su - - - per o - mnes De - os  
 58 dae - mo - ni - a, dae - mo - ni - a; Do - mi - nus  
 63 au - tem cae - los fe - cit, Do - mi - nus au -  
 68 tem cae - los fe - - - cit, fe - cit.

Do - mi - ne quis ha - bi - ta - bit in ta - ber - na - cu - lo tu -

o qui in - gre - - - di - tur si - ne ma - cu - la,

si - - - ne ma - cu - la & o - pe - ra - tur ju - sti -

ti - am, qui lo - qui - tur ve - - - ri - ta - tem

in cor - de su - o, in cor - de su - - - o.

Nec fe - cit pro - xi - mo su - o ma - lum, pro - xi - mo su - o ma -

lum & op - pro - bri - um non ac - ce - pit,

& op - pro - bri - um non ac - ce - pit, non ac - ce - - - pit

ad - ver - sus pro - xi - mos su - - - os,

pro - xi - mos su - - - os, pro - xi - mos su - - - os.

Con - gra - tu - la - mi - ni, con - gra - tu - la - mi - ni mi - hi,

9  
con - gra - tu - la - mi - ni, con - gra - tu - la - mi - ni mi - hi

16  
o - - - mnes qui di - li - gi - tis Do - - - mi - num,

23  
qui di - li - gi - tis Do - mi - num, qui - a quem quæ -

36  
re - bam ap - pa - ru - it mi - - - hi

44  
& dum fle - rem ad mo - nu - men - - tum vi - di Do - mi -

50  
num me - um, vi - di Do - mi - num me - um.

60  
Al - le - lu - ia, al - le - lu - ia, al - le - lu - ia, al - le - lu - ia

68  
Et dum fle - rem ad mo - nu - men - tum vi -

77  
di Do - mi - num me - um, vi - di Do - mi - num me - um.

84  
Al - le - lu - ia, al - le - lu - ia, al - le - lu - ia

92  
ia, al - le - lu - ia, al - le - lu - ia.



Ju - stus es Do - mi - ne & re -

7  
ctum ju - di - ci - um tu - um

13  
man - da - sti ju - sti - - - ti - am te -

19  
sti - mo - ni - a tu - a, te - sti - mo - ni - a tu - a,

28  
& ve - ri - ta - tem tu - am ni - mis ta - be - sce - re me fe - cit

33  
ze - lus me - us, ta - be - sce - re me fe - cit ze - lus me - us

40  
qui - a ob - li - ti sunt ver - ba tu - a i - ni - mi - ci me -

44  
i i - gni - tum e - lo - qui - um tu - um

49  
ve - he - men - ter & ser - - - - - vus tu - us di -

56  
le - xit il - - - lud & ser - vus tu - us di -

62  
le - xit il - lud, di - le - xit il - - - lud.



Sur - ge, pro - pe - ra a - mi - ca me - a, spe - ci - o -

6  
sa me - a, sur - ge, pro - pe - ra a - mi - ca

17  
me - a, spe - ci - o - sa me - a, et ve -

23  
ni, co - lum - ba me - a in fo - ra - mi - ni - bus pe - trae,

29  
in ca - ver - na ma - ce - ri - ae, o - sten - de mi - hi fa -

35  
ci - em tu - am, so - net vox tu - a,

42  
so - net vox tu - a, so - net vox tu - a in au - ri - bus me - is, vox e - nim

48  
tu - a dul - cis, et fa - ci - es tu - a de - co - ra,

55  
de - co - ra, de - co - ra, et fa - ci - es tu -

61  
a de - co - ra, de - co - ra.

Quam di - le - cta ta - ber - na - cu - la tu -

a Do - mi - ne vir - tu - - - - tum con - cu - pi -

scit & de - fi - cit a - ni - ma me - a in a - tri - a Do - mi - ni

cor me - um & ca - ro me - - - - - a

e - xul - ta - ve - runt in De - um vi - vum, e - xul - ta - ve - runt in

De - um vi - - - - vum et - e - nim pas - ser in - ve - nit si - bi do -

num: Al - ta - ri - a tu -

a Do - mi - ne vir - tu - tum Rex me - us &

De - us me - us, Rex me - us & De - us me - us,

Rex me - us et De - us me - us, Rex

me - us & De - us me - - - - us.

Ve - ni, di - le - cte mi, e - gre - di - a - mur in a - grum,

6  
com - mo - re - - - mur in vil - - - lis.

12  
Ma - ne sur - ga - mus ad vi - ne - as, ma - ne sur - ga - mus,

20  
ma - ne sur - ga - mus ad vi - - - ne - as, vi - de -

25  
a - mus si flo - ru - it vi - - - ne - a, si flo - res fru - ctus,

30  
si flo - ru - e - runt ma - la pu - ni - ca, si flo - - ru - e -

36  
runt ma - la pu - ni - ca. I - bi da - bo ti - bi, i - bi da - bo ti - bi

42  
u - be - ra me - a, u - be - ra me - a, i - bi da - bo ti - bi u -

46  
be - ra me - a, u - be - ra me - - - a.

An - ge - lus ad pa - sto - res a - - - it ad pa -

6  
sto - - - res a - it ad pa - sto - - - res a -

11  
it: An - nun - ci - o vo - bis an - nun - ci - o vo - bis

16  
an - nun - ci - o vo - bis gau - di - um ma - gnum gau - di - um

21  
ma - gnum gau - di - um ma - gnum gau - di - um ma - gnum

26  
qui - a na - tus est vo - bis ho - di - e

31  
qui - a na - tus est, qui - - - a na - tus est Sal - va - - - tor mun -

39  
di. Al - le - lu - ja, al - le - lu -

48  
ja, al - le - lu - ja, al - le - lu - ja, al - le - lu - ja,

55  
al - le - lu - ja, al - le - lu - ja, al - le - lu -

60  
ja, al - le - lu - ja, al - le - lu - ja,

65  
al - le - lu - ja, al - le - - - lu - - - - ja.

Ve - ni in hor - tum me - um, so - ror me - a, so - ror me - a, spon - sa,  
 so - ror me - a spon - - - sa, mes - su - i  
 myr - rham me - am cum a - ro - ma - ti - bus,  
 cum a - ro - ma - ti - bus, cum a - ro - ma - ti - bus me - is, co - me - di  
 fa - vum cum mel - le me - o, cum mel - le me - o, cum mel - le me - o,  
 et bi - bi vi - num me - um cum la - - - cte me - o.  
 Co - me - di - te, a - mi - ci, co - me - di - te, a - mi - ci,  
 et bi - bi - te, et bi - bi - te, et in - e - bri - a - mi - ni,  
 ca - ris - si - mi, et in - e - bri - a - mi - ni,  
 et in - e - bri - a - mi - ni, et in - e - bri - a - mi - ni, ca -  
 ris - si - mi, ca - ris - - - si - mi.

Dul - cis Ie - - - - su, pi - e De - - -

8  
us Ad te cla - mo ad te cla - mo

18  
li - cet re - us pra-e-be mi - hi te be-ni-gnum

24  
ne re - pel - las me in - di - gnum de tu - is san - ctis pe -

29  
di - bus, de tu - is san - ctis pe - di - bus co -

40  
ram cru - ce pro - cum - ben - tem Hos - que pe -

47  
des com - ple - cten - tem Ie - su pi - - - e

53  
non me sper - nas sed de cru - ce san - cta cer - nas

57  
com - pas - si - o - nis gra - ti - a, com - pas - si - o -

62  
nis, com - pas - si - o - nis gra - ti - a.

Ec - ce quam bo - num & quam ju - cun - dus & quam ju - cun - dus

5 ha - bi - ta - re fra - tres in u - num sic -

9 ut un - guen - tum in ca - - - pi - te quod de - scen -

15 dit in bar - bam, in

19 bar - bam, in bar - bam Aa - ron sic - ut ros Her -

27 mon qui de - scen - dit qui de - scen - dit in mon - tem

34 Si - - - on quo - ni - am il - - - lic man - da - vit Do - mi - nus

39 man - da - vit Do - mi - nus be - ne - di - cti -

44 o - nem & vi - tam us - que in se - cu - lum,

51 & vi - tam us - que in se - cu - lum, in se - - - cu - lum.

Sta - bant A - po - sto - li gau - den - - - - tes, A - po - sto -

6  
li gau - den - - - - - tes, A -

12  
po - - - sto - li gau - den - - - - tes

19  
a con - spe - ctu con - ci - li - i quo -

24  
ni - am quo - ni - am

29  
di - gni ha - bi - ti sunt pro no - - mi - ne Ie - - - -

34  
su, pro no - - mi - ne Ie - - - - su

39  
con - tu - me - li - am pa - ti, con - tu - me - li - am

44  
pa - ti, con - tu - me - - - li - am pa - ti, con - tu -

49  
me - - li - am pa - - - - ti.



Sta - bunt, sta - bunt ju - sti in ma - gna con-stanti - a  
 9 ad-ver-sus e - os, ad-ver-sus e - os qui se an - gu - sti - a -  
 15 ve - runt & qui ab-stu-le - runt la - bo - res e - o - rum  
 22 vi - den - tes tur - ba-bun-tur, tur - ba-bun-tur, tur - ba-bun-tur, tur - ba-  
 28 bun-tur ti - mo - re hor-ri - bi - li & mi - - ra - bun-tur  
 35 in su - bi-ta - ti - o - ne, in su - bi-ta - ti - o - ne in - spe - ra - tæ sa -  
 40 lu - - - - tis, in su - bi - ta - ti - o - ne  
 44 in - spe - ra - - - - tæ sa - - - - lu - - - - tis.

## 19. Domine quinque talenta a 8

Do - mi - ne quin - que ta - len - ta tra - di - di - sti mi - hi  
 12 ec - ce a - li - a quin - que su - per lu - cra - tus  
 18 sum: Eu - ge ser - ve fi - de - lis qui - a in pau - ca fu - i - sti fi -  
 25 de - lis su - pra mul - ta te con - sti - tu - am

35  

 in - tra in gau - di - um, in - tra in gau - di - um Do - mi - ni  
 tu - i in - tra in gau - di - um, in - tra in gau - di - um  
 Do - mi - ni tu - i, Do - mi - ni tu - - i.

## 20. Diffusa est gratia a 8



Dif - fu - sa est gra - ti - a in la - bi - is, in la - bi - is tu - is  
 pro - pter - e - a be - ne - di - xit te De - us in æ - ter -  
 num ac - cin - ge - re, ac - cin - ge - re gla - di - o tu - o su - per fe - mur tu -  
 um po - - ten - tis - si - me spe - ci - e tu - a  
 & pul - chri - tu - di - ne tu - a, spe - ci - e tu - a & pul - chri -  
 tu - di - ne tu - - - a in - ten - de pro - spe - re pro - ce - de &  
 re - gna, pro - ce - - - de & re - - - gna.

E - xul - ta - te De - o, e - xul - ta - te De - o

9  
ad - ju - to - - - ri no - - - stro, ju - bi - la - - -

15  
te De - o Ia - cob, su - - - mi - te psal - - - mum

22  
& da - te tym - pa - num, & da - te tym - pa - num, & da - te tym - pa - num, & da - te

25  
tym - pa - num, psal - te - ri - um ju - cun - dum cum cy - tha - ra

29  
buc - ci - na - te, buc - ci - na - te, buc - ci - na - te, buc - ci - na - - -

33  
te in ne - o - me - ni - a tu - ba, in ne - o - me - - -

38  
ni - a tu - - - - ba in in - si - gni di - e so -  
*Vorl. d*

43  
le - mni - ta - - - tis ve - strae, in in - si - gni

51  
di - e so - le - mni - ta - - - tis ve - - - strae.

Di - li - gi - te ju - sti - ti - am qui ju - di - ca - ris ter -

ram, qui ju - di - ca - ris, qui ju -

di - ca - ris ter - - - ram, Di - li - gi - te ju - sti - ti -

am qui ju - di - ca - ris ter - ram; Sen - ti - te de Do -

mi - no in bo - ni - ta - - - te & in sim -

pli - ci - ta - - - te cor - dis quæ - ri - te il - lum

quo - ni - am in - ve - ni - tur, quo - ni - am

in - ve - ni - - tur ab his qui non

ten - - tant il - - - lum, ap - pa - ret au - tem e - is,

qui fi - dem ha - bent in il - - - lum, qui fi -

dem ha - bent in il - - - lum, qui fi - dem ha - bent in

il - lum, qui fi - dem ha - - - bent in il - - lum.

9  
Sem - per laus e - ius in o - re me - o, sem-per laus e - ius in o - re me -

14  
o au - di - ant man - - - sue -

21  
ti & læ - ten - tur & læ - ten - tur

29  
& e - xal - te - mus no - men e - ius in id - i - psum

34  
& e - xal - te - mus no - men e - ius in id - i -

41  
psum ex - qui - si - vi Do - - - mi - num

46  
& ex o - - - mni - bus tri - - bu - la - - - ti -

51  
o - ni - bus me - is e - ri - pu - it me ac - ce - di - te ad e - um

56  
& il - lu - mi - na - mi - ni & il - lu - mi - na - i - ni

62  
& fa - ci - es ve - stræ non con - fun - den - tur

67  
non con - fun - den - tur, non con - fun - den - tur, non con - fun - den - tur.

## 3. Veni Sancte a 8

Andreas Hakenberger (1574 - 1627)

8 Ve - - - ni San - - - - - - - - - cte Spi - - - ri -

6  
8 tus, ve - - - ni San - - - cte Spi - - - ri - tus

15  
8 re - ple tu - o - - - rum cor - da fi - de - li - um,

22  
8 cor - da fi - de - li - um, re - ple tu - o - - rum cor - da fi -

30  
8 de - li - um et tu - i a - mo - ris in e - is i -

41  
8 gnem ac - - - cen - de, i - gnem ac - cen - de, i - gnem ac -

49  
8 cen - de, i - gnem ac - cen - de, i - gnem ac - cen -

55  
8 de, i - gnem ac - - - cen - - - de.

Ex - al - ta - - - bo te Do - - - mi - ne,

quo - - - ni - am su - sce - pi - sti me, nec de - le - cta -

sti, nec de - le - cta - sti, nec de - le - cta - sti in - i - mi - cos me - os.

Do - mi - ne, Do - mi - ne De - us me - - -

us cla - ma - vi, cla - ma - vi, cla - ma - vi ad te, Do - mi - ne, et sa - na - sti

me. a - ni - mam me - am sal - va - sti me a de - scen - den - ti -

bus in la - cum. Psal - li - te, psal - li - te, psal - li - te

Do - mi - no, san - cti e - ius, psal - li - te, psal - li - te Do - mi - no,

san - cti e - - - ius; et con - fi - te - mi - ni me - mo - ri - ae san - cti - ta - tis

e - ius, me - mo - ri - ae, me - mo - - - ri - ae san -

cti - ta - tis ei - - - us.

Ma - ri - a Ma - gda - le - - - na et al - te -

8 ra - - - Ma - ri - - - a i - bant di - lu -

15 cu - lo ad mo - - - nu - men - tum. Ie - sum, quem

22 quae - ri - tis, non est hic, sur - re - - - xit.

29 Si - cut lo - cu - tus est prae - ce - det vos in

35 Gal - li - lae - am, prae - ce - det vos in Ga - li - lae - am,

41 i - bi e - um, vi - de - bi - tis, i - - - - bi e - um

46 vi - de - bi - tis. Al - le - lu - ia, al - le - lu -

53 ia, al - le - lu - ia, al - le - lu - ia,

58 al - - - - le - - - - lu - - - - ia.





Can - ta - te Do - mi - no, can - ta - te Do - mi - no can - ti - cum  
no - vum, can - ta - te Do - mi - no,  
can - ta - te Do - mi - no o - - mnis ter - ra, o - - mnis ter - ra,  
o - - mnis ter - ra, o - - mnis ter - ra can - ta - te Do - mi - no.  
An - nun - ci - a - te de di - e in di - em sa - lu - ta - re e -  
ius glo - ri - am, glo - ri - am e - ius in  
o - mni - bus po - pu - lis mi - ra - bi - li - a e - ius. Quo -  
ni - am ma - g - nus Do - mi - nus et lau - da - bi - lis ni - mis; ter - ri - bi -  
lis, ter - ri - bi - lis su - per o - - - - - mnes De - os  
dae - mo - ni - a, dae - mo - ni - a; Do - mi - nus  
au - tem cae - los fe - cit, Do - mi - nus au -  
tem cae - los fe - cit, fe - - - - - cit.

Do - mi - ne quis ha - bi - ta - - - bit in ta - ber-na - cu - lo tu -

o qui in - gre - - - di - tur

si - ne ma - cu - la, & o - pe - ra -

tur ju - - - sti - - - ti - - - am,

qui lo - qui - tur ve - ri - ta - - - tem:

Qui non e - git do - lum in lin - gua su - - - a

& op - pro - bri - um non ac - ce - pit, & op - pro - bri -

um non ac - ce - pit, ad - ver - sus pro - xi -

mos su - - - - os, pro - xi - mos su -

os, pro - xi - mos su - os, pro -

xi - mos su - - - - os.

8 Con - gra - tu - la - mi - ni, con - gra - tu - la - mi - ni mi - hi,

9 con - gra - tu - la - mi - ni, con - gra - tu - la - mi - ni mi - hi o -

16 mnes qui di - li - gi - tis Do - mi - num,

23 qui di - li - gi - tis Do - - - mi - num,

36 qui - a quem quaere - bam ap - pa - ru - it mi - hi

44 & dum fle - rem ad mo - nu - men - tum vi - di Do -

50 mi - num me - um, vi - di Do - mi - num me -

56 um. Al - le - lu - ia, al - le - lu - ia, al -

64 le - lu - ia, al - le - lu - ia Et

72 dum fle - rem ad mo - nu - men - tum vi - di Do - -

78 mi - num me - um, vi - di Do - mi - num me - - - - um.

84 Al - le - lu - ia, al - le - lu - ia, al - le - lu -

92 ia, al - le - lu - ia, al - le - lu - - - - ia.

8 Ju - stus es Do - - - mi - ne & re - ctum ju - di - - - ci -

7 um tu - um, & re - - - ctum, & re - ctum ju - di - ci -

13 um tu - um, man - da - sti ju - sti - ti - am

19 te - sti - mo - ni - a tu - - - - a, &

26 ve - ri - ta - tem tu - am ni - mis ta - be - sce - re me fe - cit

32 ze - lus me - - - us, qui - a ob - li - ti sunt ver -

39 ba tu - a i - ni - mi - ci me - i i - gni - tum e - lo - - -

47 qui - um tu - um ve - he - men - ter & ser - - - vus tu -

53 us di - le - xit il - lud, di - le - xit il - - - -

61 lud, & ser - vus tu - us di - le - xit il - lud.

8 Sur - ge, pro - pe - ra a - mi - ca me - a, spe - ci - o - sa me -

7 a, sur - ge, pro - pe - ra a - mi - ca

17 me - a, spe - ci - o - sa me - - - a, et ve - - -

23 ni, co - lum - ba me - a in fo - ra - mi - ni - bus pe - trae,

29 in ca - ver - na ma - ce - - - ri - ae, o - sten - de mi - hi fa -

35 ci - em tu - - - am, so - net vox tu - a,

42 so - net vox tu - a, so - net vox tu - a in au - ri - bus me - - - is, vox e - nim

48 tu - a dul - cis, et fa - ci - es tu - a de - co - ra,

55 de - co - ra, de - co - ra, et fa - ci - es tu - - -

61 a de - co - - - ra, de - co - - - ra.

8 Quam di - le - cta ta - ber - na - cu - la, Quam di -

6 le - cta ta - ber - na - cu - la tu - a Do -

11 mi - ne vir - tu - tum con - cu - pi - scit & de - fi -

16 cit a - ni - ma me - - - a in a - tri - a Do - mi - ni

21 cor me - um & ca - ro me - a e - xul - ta -

27 ve - runt in De - um vi - vum, e - xul - ta - ve - runt in

32 De - um vi - - - vum et - e - nim pas - - - ser in - ve -

37 nit si - bi do - - - num: & tur - tur ni - dum u -

42 bi re - po - nat pul - los su - os Al - ta - ri - a tu - - - -

47 a Do - mi - ne vir - tu - - - - tum Rex me - BP fehlt

52 us & De - - - us me - us, Rex me -

60 us & De - us me - us, et De - - - -

65 us me - - - us, & De - - - us me - us.

8 Ve - ni, di - le - cte mi, e - gre - di - a - mur in a - grum,

6 com - mo - re - mur in vil - - - lis.

12 Ma - ne sur - ga - mus ad vi - ne - as, ma - ne sur - ga - mus,

20 ma - ne sur - ga - mus ad vi - - - ne - as, vi - de -

25 a - mus si flo - ru - it vi - ne - a, si flo - res fru - ctus,

30 si flo - ru - e - runt ma - la pu - ni - ca, si flo - ru - e - runt

36 ma - la pu - ni - ca. I - bi da - bo ti - bi, i - bi da - bo ti - bi

42 u - be - ra me - a, u - be - ra me - a, i - bi da - bo ti - bi u - be -

46 ra me - - - a, u - be - ra me - - - a.

8 An - - - ge - lus ad pa - sto - - res a - - - it

6 ad pa - sto - res a - - - - it a - - - -

11 it: An - nun - ci - o vo - bis an - nun - ci - o vo - bis

16 an - nun - ci - o vo - bis gau - di - um ma - gnum gau - di - um

21 ma - gnum gau - di - um ma - gnum gau - di - um ma - gnum

26 qui - a na - tus est vo - - - bis ho - di - e

31 qui - a na - tus est, qui - a na - tus est

39 Sal - va - - - - tor mun - di.

45 Al - le - lu - ja, al - le - lu - ja, al - le - lu -

50 ja, al - le - lu - ja, al - le - lu - ja,

55 al - le - lu - ja, al - le - lu - ja, al - le - lu -

60 ja, al - le - lu - ja, al - le - lu - ja,

65 al - le - lu - ja, al - le - - - lu - - - - ja.



8 Ve - ni in hor - tum me - um, so - ror me - a, so - ror me - a, spon - sa,

6  
8 so - ror me - a spon - - - - sa, mes - su - i

14  
8 myr - - rham me - am cum a - ro - ma - ti - bus,

19  
8 cum a - ro - ma - ti - bus, cum a - ro - ma - ti - bus me - is, co - me - di fa -

24  
8 vum cum mel - le me - o, cum mel - le me - o, cum mel - le me - o,

30  
8 et bi - bi vi - num me - um cum la - - - - - cte me - o.

38  
8 Co - me - di - te, a - mi - ci, co - me - di - te, a - mi - ci,

43  
8 et bi - bi - te, et bi - bi - te, et in - e - bri - a - mi - ni,

48  
8 ca - ris - si - mi, et in - e - bri - a - mi - ni,

54  
8 et in - e - bri - a - mi - ni, et in - e - bri - a - mi - ni, ca -

60  
8 ris - si - mi, ca - ris - si - mi.

8 Dul - cis Je - su, pi - e De - us, pi - e De - - -

8 us Ad te cla - mo ad te cla - mo

18 li - cet re - us præ-be mi - hi te be - ni - gnum ORI. d

24 ne re - pel - las me in - di - gnum de tu - - - is san - - - ctis pe - di -

30 bus, de tu - - - is san - - - ctis pe - di - bus co -

40 ram cru - - - ce pro - cum - ben - - - tem Hos - que pe -

47 des com - ple - cten - tem Je - - - su pi - - - e

53 non me sper - nas sed de cru - ce san - - - cta cer - nas

57 com - pas - si - o - nis gra - ti - a, com - pas - si - o - nis,

62 com - pas - si - o - nis gra - ti - a.

8 Ec - ce quam bo - num & quam ju - cun - dus & quam ju - cun - dus

6 ha - bi - ta - re fra - tres in u - num sic - ut un - guen - tum in ca - pi -

11 te quod de - scen - - - - dit

16 in bar - bam, in bar - bam, in bar - bam Aa - ron

21 sic - - ut ros Her - - - mon qui de -

28 scen - dit qui de - scen - dit in mon - - - - tem

34 Si - - - on quo - ni - am il - - - - lic man - da - vit Do - mi - nus

39 man - da - vit Do - mi - nus be - ne - di - cti - o -

44 nem & vi - tam us - que in se - cu - lum,

51 & vi - tam us - que in se - cu - lum, in se - cu - lum.

8 Sta - bant A - po - sto - li gau - den - tes, A - po - sto -

6 li gau - den - - - - tes, A -

12 po - sto - li gau - - - den - - - - tes

19 a con - spe - ctu con - ci - - - li - i quo -

24 ni - am quo - ni - am

29 di - gni ha - bi - ti sunt pro no - - - mi - ne Ie - - -

34 su, pro no - - - mi - ne Ie - - - - su

39 con - tu - me - li - am pa - ti, con - tu - me - li - am

44 pa - ti, con - tu - me - - - li - - - am pa -

49 ti.

18. Stabunt iusti a 8

Andreas Hakenberger (1574 - 1627)

Sta - - bunt, sta - - bunt ju - - - sti in ma -  
 7 gna con-stan - ti - a ad - ver - sus e - os, ad - ver - sus e - os qui se  
 13 an - gu - sti - a - ve - runt & qui ab - stu - le - runt la -  
 20 bo - res e - o - rum vi - den - tes tur - ba - bun - tur, tur - ba - bun - tur,  
 27 tur - ba - bun - tur, tur - ba - bun - tur ti - mo - re hor - ri - bi - li &  
 31 mi - ra - bun - tur in su - bi - ta - ti - o - ne, in su - bi - ta - ti -  
 37 o - ne in - spe - ra - tæ sa - lu - - - - - tis, in  
 43 su - bi - ta - ti - o - ne in - spe - ra - tæ sa - lu - - - - - tis.

19. Domine quinque talenta a 8

Do - mi - ne quin - que ta - len - ta tra - di - di - sti mi - hi  
 12 ec - ce a - li - a quin - que su - per lu - cra - tus sum:  
 18 Eu - ge ser - ve fi - de - lis qui - a in pau - ca fu - i - sti fi -  
 25 de - lis su - pra mul - ta te con - sti - tu - am  
 35 in - tra in gau - di - um, in - tra in gau - di - um Do - mi -  
 42 ni tu - i BP fehlt in - tra in gau - di - um, in - tra in gau - di - um BP zuviel  
 48 Do - mi - ni tu - i, P fehlt Do - mi - ni tu - - - - i.

20. Diffusa est gratia a 8

Andreas Hakenberger (1574 - 1627)

Musical score for 'Diffusa est gratia a 8' in G major, 8/8 time. The score consists of ten staves of music with Latin lyrics underneath. The lyrics are: Dif-fu-sa est gra-ti-a in la-bi-is tu-is pro-pter-e-a be-ne-di-xit te De-us in æ-ter-num ac-cin-ge-re gla-di-o tu-o su-per fe-mur tu-um po-ten-tis-si-me spe-ci-e tu-a & pul-chri-tu-di-ne tu-a, spe-ci-e tu-a & pul-chri-tu-di-ne tu-a in-ten-de pro-spe-re pro-ce-de & re-gna, pro-ce-de & re-gna.

21. Exultate Deo a 8

Musical score for 'Exultate Deo a 8' in G major, 8/8 time. The score consists of ten staves of music with Latin lyrics underneath. The lyrics are: E-xul-ta-te De-o, e-xul-ta-te De-o ad-ju-to-ri no-stro, ju-bi-la-te De-o Ia-cob, su-mi-te psal-mum & da-te tym-pa-num, & da-te tym-pa-num, & da-te tym-pa-num, psal-te-ri-um ju-cun-dum cum cy-tha-ra buc-ci-na-te, buc-ci-na-te, buc-ci-na-te, buc-ci-na-te in ne-o-me-ni-a tu-ba, in ne-o-me-ni-a tu-ba in in-si-gni di-e so-le-mni-ta-tis ve-stræ, in in-si-gni di-e so-le-mni-ta-tis ve-stræ.

Di - li - gi - te ju - sti - ti - am, Di - - - Di - li - gi -

11  
te ju - sti - ti - am qui ju - di - ca - - - - - ris ter -

15  
ram, qui ju - di - ca - ris ter - - - ram,

22  
Sen - ti - te de Do - mi - no in bo - - -

27  
ni - - - ta - - - - te & in sim - pli - ci -

35  
ta - te cor - - - dis quæ - ri - te il - lum quo - ni - am in -

41  
ve - ni - - - tur ab his

47  
qui non ten - - - - tant il - lum, ap -

53  
pa - ret au - tem e - - - is, ap - pa - ret au - tem e -

60  
is qui fi - - - dem ha - - -

66  
bent in il - lum, qui fi - dem ha - bent in il - - - - lum, qui

74  
fi - dem ha - - - - bent in il - lum, in il - lum.

8 Be - ne - di - - - cam Do - - - - mi - num in o - - - -

6  
8 mni tem - po - re, in o - mni tem - po - re in Do -

15  
8 mi - no lau - da - bi - tur a - ni - ma me - a au - di - ant man -

21  
8 sue - - - ti & læ - ten - tur ma - gni - fi - ca - te Do -

27  
8 mi - num me - cum & e - xal - te - mus no - men e - ius in id - i -

37  
8 psum, & e - xal - te - mus no - men e - ius in id - i - psum

44  
8 & e - xau - di - vit me & ex o - mni - bus tri - bu - la - ti -

50  
8 o - ni - bus me - - - - is e - ri - pu - it me ac -

56  
8 ce - di - te ad e - um & il - lu - mi - na - i - ni

60  
8 & fa - ci - es ve - - - stræ non con - fun - den - tur non con - fun -

67  
8 den - tur, non con - fun - den - tur, non con - fun - den - tur.



3. Veni Sancte a 8

8 Ve - - - ni San - - - - - cte Spi - ri-tus,

8 San - cte Spi - ri - tus, ve - - - ni San - - - - -

18 cte Spi - - - tus re - ple tu - o - - - rum cor -

24 da fi - - - de - li - um, re - ple tu - o - rum cor - da fi -

31 de - li - um et tu - i a - mo - ris in e - is

41 i-gnem ac - cen - de, ac - - - cen - - - de, i - gnem ac - cen -

48 de, i - gnem ac - - - - - cen - - - - - de,

54 i - gnem ac - cen - de, i - gnem ac - cen - de.

8 Ex - - al - ta - - - - bo te Do - - - mi-ne,

6  
8 quo - ni - am su - - - sce - pi - - - sti me, nec de - le - cta -

11  
8 sti, nec de - le - cta - sti, nec de - le - cta - sti in - i - mi - cos me - os.

16  
8 Do - - - - mi - ne De - - - us me -

22  
8 us cla - ma - vi, cla - ma - vi, cla - ma - vi ad te, Do - mi - ne, et sa - na - sti

26  
8 me. a - ni - mam me - am sal - va - sti me a de - scen - den - ti -

35  
8 bus in la - - - cum. Psal - li - te, psal - li - te, psal - li - te

45  
8 Do - mi - no, san - cti e - ius, psal - li - te, psal - li - te Do - mi - no,

51  
8 san - - - - cti e - ius; et con - fi - te - mi - ni me - mo - ri - ae san - cti - ta - tis

56  
8 e - ius, me - mo - - - ri - ae san - - - cti - ta -

61  
8 tis ei - - - us.

Ma - ri - a Ma - gda - le - - - - na

8 et al - te - ra Ma - ri - a i - bant

15 di - lu - cu - lo ad mo - nu - men - - - - tum. Ie - sum, quem

22 quae - ri - tis, non est hic, sur - re - xit, sur - re - - - - xit.

29 Si - cut lo - cu - - - - tus est

35 prae - ce - det vos, prae - ce - det vos in Ga - li - lae - - - - am, i -

41 bi e - - - - um vi - de - bi - tis,

46 i - bi e - um vi - de - - - - bi - tis. Al - le - lu - ia,

53 al - le - lu - ia, al - le - lu - ia, al - le - lu -

58 ia, al - le - - - - lu - ia, al - le - lu - - - - ia.

Can - ta - te Do - mi - no, can - ta - te Do - mi - no can - ti - cum  
no - vum, can - ta - te Do - mi - no,  
can - ta - te Do - mi - no o - mnis ter - - - ra,  
o - - - mnis ter - - - - - ra can - ta - te Do - mi - no.  
An - nun - ci - a - te de di - e in di - em sa - lu - ta - re e -  
ius glo - ri - am e - - - - ius in  
o - mni - bus po - pu - lis mi - ra - bi - li - a e - - - - ius. Quo -  
ni - am ma - gnus Do - mi - nus et lau - da - - - - bi - lis ni - mis; ter - ri - bi -  
lis, ter - ri - bi - lis su - - - per o - - - - mnes De - os  
dae - mo - ni - a, dae - mo - ni - a; Do - mi - nus  
au - tem cae - los fe - cit, Do - mi - nus au -  
tem cae - - - los fe - cit, cae - los fe - - - cit.

Do - mi - ne quis ha - bi - ta - bit in ta - ber - na - cu - lo

tu - o qui in - gre - - - di - tur si - ne ma - cu -

la, si - ne ma - - - cu - la & o - pe - ra - tur ju - sti -

ti - am, qui lo - qui - tur ve -

ri - ta - - - - tem in cor - de su - o.

Qui non e - git do - lum in lin - gua su - - - a

nec fe - cit pro - xi - mo su - o ma - lum, & op - pro - bri -

um, & op - pro - bri - um non ac - ce - pit, ad - ver -

sus pro - xi - mos su - os, ad -

ver - sus pro - xi - mos su - os, ad - ver - sus pro - xi -

mos su - os, pro - xi - mos su - - - os.

Con - gra - tu - la - mi - ni, con - gra - tu - la - mi - ni mi - hi,

9 con - gra - tu - la - mi - ni, con - gra - tu - la - mi - ni mi - hi

16 o - - - mnes qui di - li - gi - tis Do - - - - mi -

23 num, qui di - li - gi - tis Do - - - - mi - num, qui -

33 a quem quæ - re - - bam, qui - a quem quæ - re - bam ap - pa - ru - it mi - hi

40 & dum fle - rem ad mo - nu - men - tum

48 vi - di Do - mi - num me - - - - um, vi - di

54 Do - mi - num me - - - - um. Al - le - lu - ia, al - le - lu - ia, al -

64 le - lu - ia, al - le - lu - ia Et

72 dum fle - rem ad mo - nu - men - tum vi - di Do - mi - num

78 me - - - - um, vi - di Do - mi - num me - um.

84 Al - le - lu - ia, al - le - lu - ia, al - le - lu -

92 ia, al - le - lu - ia, al - - - - le - lu - ia.

8 Ju - stus es Do - mi - ne & re - - - ctum ju - di - ci -

7 um tu - - - - um, & re - - - - ctum ju - di - ci - um tu -

15 um man - da - sti ju - sti - - - ti - am

21 te - sti - mo - ni - a tu - a, & ve - ri - ta -

29 tem tu - am ni - - - - - mis ta - be - sce - re me

35 fe - cit ze - lus me - us qui - a ob - li - ti sunt ver - ba tu -

43 a i - ni - mi - ci me - i i - gni - tum e - lo - - - qui -

48 um tu - um ve - he - men - ter & ser - vus tu -

56 us di - le - xit il - lud di - le - - - xit il -

64 lud, di - le - xit il - lud, di - le - xit il - lud.

8 Sur - ge, pro - pe - ra a - mi - ca me - a,

11 spe - ci - o - sa me - a, sur - ge, pro - pe - ra a - mi - ca

17 me - a, spe - ci - o - sa me - a, et ve - - -

23 ni, co - lum - ba me - a in fo - ra - mi - ni - bus pe -

29 trae, in ca - ver - na ma - ce - ri - ae, o - sten - de mi - hi

39 fa - ci - em tu - am, so - net vox tu - a, so - net vox tu - a

44 in au - ri - bus me - - - is, vox

50 e - nim tu - a dul - cis, et fa - ci - es tu - a de - co -

56 ra, de - co - ra, et fa - - - ci - es tu - a de -

61 co - ra, de - co - - - ra, de - co - - - - - ra.



Quam di - le - cta ta - ber - na - cu - la tu - a

Do - mi - ne vir - tu - tum, Do -

mi - ne vir - tu - tum con - cu - pi - scit & de - fi -

cit a - ni - ma me - - - a in a - tri - a Do - mi - ni

cor me - um & ca - ro me - - - a e - xul - ta -

ve - runt in De - um vi - - - vum, e - xul - ta - ve - runt in

De - - - um vi - vum et - e - nim pas - - - ser in - ve - nit

si - bi do - mum: & tur - tur ni - dum u - bi re -

po - nat pul - los su - - - os Al - ta - ri - a tu -

a Do - mi - ne vir - tu - - - tum

Rex me - us & De - us me - - - - us,

Rex me - us & De - us me - - - us,

& De - - - - us me - - - - us.

8 Ve - ni, di - le - cte mi, e - gre - di - a - mur in a -

7 8 grum, com - mo - - - re - - - mur in vil - - - lis.

12 8 Ma - ne sur - ga - mus ad vi - ne - .as, ma - ne sur -

20 8 ga - mus, ma - ne sur - ga - mus ad vi - - - ne - as,

25 8 si flo - res fru - ctus, si flo - res fru - ctus par - tu - - - ri -

30 8 unt, si flo - ru - e - runt ma - la pu - ni - ca, si flo - ru - e - runt

36 8 ma - la pu - ni - ca. I - bi da - bo ti - bi, i - bi da - bo

42 8 ti - bi u - be - ra me - a, i - bi da - bo ti - bi

46 8 u - be - ra me - a, u - be - ra me - - - - a.

An - ge - lus ad pa - sto - res a - it ad  
pa - sto - - res a - it, ad pa - sto - - res a -  
it: An - nun - ci - o vo - bis an - nun - ci - o vo - bis  
an - nun - ci - o vo - bis gau - di - um ma - gnum gau - di - um  
ma - gnum gau - di - um ma - gnum gau - di - um ma - gnum  
qui - a na - tus est vo - bis ho - di - e  
qui - a na - tus est, qui - a na - tus est Sal -  
va - - - - tor mun - - - - di. Al - le - lu -  
ja, al - le - lu - ja, al - le - lu - ja,  
al - le - lu - ja, al - le - lu - ja, al - le - lu -  
ja, al - le - lu - ja, al - le - lu - ja,  
al - le - lu - ja, al - le - lu - ja, al - le - lu -  
ja, al - le - lu - ja, al - le - lu - - - - ja.

Ve - ni in hor - tum me - um, so - ror me - a, so - ror me - a, spon - sa,

so - ror me - a spon - - - - sa, mes - su - i myr - rham

me - am cum a - ro - ma - ti - bus, cum a - ro - ma - ti - bus,

cum a - ro - ma - ti - bus me - is, co - me - - di fa - -

vum cum mel - le me - o, cum mel - le me - o, cum mel - le me - o,

et bi - bi vi - num me - um cum la - - - - - cte me - o.

Co - me - di - te, a - mi - ci, co - me - di - te, a - mi - ci,

et bi - bi - te, et bi - bi - te, et in - e - bri - a - mi - ni,

ca - ris - si - mi, et in - e - bri - a - mi - ni,

et in - e - bri - a - mi - ni, et in - e - bri - a - mi - ni, ca -

ris - si - mi, ca - ris - si - mi.

8  
Dul - cis Je - - - su, pi - e De - us, pi - e De - - - -

8  
us Ad te cla - mo ad te cla - mo

18  
li - - - cet re - - - us prae-be mi - hi te be-ni-gnum

24  
ne re-pel - las me in-di-gnum de tu - is san - ctis pe - - - di -

30  
bus, de tu - is san - ctis pe - - - di - bus co -

40  
ram cru - - - ce pro - cum-ben - tem Hos - que pe - des

47  
com - ple - cten - - - tem Je - su pi - - - e

53  
non me sper - nas sed de cru - ce san - - - cta cer - nas

57  
com - pas - si - o - - - nis gra - ti - a, com - pas - si - o - nis,

62  
com - pas - si - o - nis gra - - - ti - a.

Ec - ce quam bo - num & quam ju - cun - dus, ec - ce quam

bo - num & quam ju - cun - dus ha - bi - ta - re fra - tres in u - num

sic - ut un - guen - tum in ca - pi - te

in bar - bam, in bar - bam, in bar - bam Aa - ron quod de -

scen - dit in o - ram ve - sti - men - ti e - ius, sic - ut

ros Her - mon qui de - scen - dit in mon - tem Si -

on quo - ni - am il - lic man -

da - vit Do - mi - nus man - da - vit Do - mi - nus, Do - mi - nus be - ne - di - cti -

o - nem & vi - tam us - que in se - cu - lum,

& vi - tam us - que in se - cu - lum, in se - cu - lum.

8 Sta - bant A - po - sto - li gau - den - - - tes,

6  
8 A - po - sto - li gau - den - tes, A -

12  
8 po - sto - - - li gau - den - - - tes

19  
8 a con - spe - - - ctu con - ci - - li - i quo -

24  
8 ni - am quo - ni - am

29  
8 di - gni ha - bi - ti sunt pro no - mi - - - ne Ie -

34  
8 su, pro no - mi - - - ne Ie - su

39  
8 con - tu - me - li - am pa - ti, con - tu - me - li - am

44  
8 pa - ti, con - tu - me - - - li - am pa - ti, con - tu -

49  
8 me - - - li - am pa - - - - - ti.

Sta - - - bunt ju - - - sti in ma -  
 gna con- stan - ti - a ad - ver - sus e - os, ad - ver - sus e - os qui  
 se an - gu - sti - a - ve - runt & qui ab - stu - le - runt la -  
 bo - res e - o - rum vi - den - tes tur - ba - bun - tur, tur - ba - bun - tur,  
 tur - ba - bun - tur, tur - ba - bun - tur ti - mo - re hor - ri - bi - li & mi -  
 ra - bun - - - - tur in su - bi - ta - ti - o - ne, in su - bi - ta - ti -  
 o - ne in - spe - ra - tæ sa - - - - lu - - - - tis, in  
 su - bi - ta - ti - o - ne in - spe - ra - tæ, in - spe - ra - tæ sa - lu - tis.

## 19. Domine quinque talenta a 8

Do - mi - ne quin - que ta - len - ta tra - di - di - sti mi - hi  
 ec - ce a - li - a quin - que su - per lu - cra - tus sum:  
 Eu - ge ser - ve fi - de - lis qui - a in pau - ca fu - i - sti fi -  
 de - lis su - pra mul - ta te con - sti - tu - am



35  

 in - tra in gau - di-um, in - tra in gau - di-um Do - mi-ni tu -

42  

 i in - tra in gau - di-um, in - tra in gau - di-um

48  

 Do - mi - ni tu - i, Do - mi - ni tu - - - i.

**20. Diffusa est gratia a 8**

8  

 Dif - fu - sa est gra - ti - a in la - bi - is tu - is

7  

 pro - pter - e - a be - ne - di - xit te De - us in æ - ter -

16  

 num ac - cin-ge-re, ac-cin-ge-re gla - di-o tu - o su-per fe-mur tu -

25  

 um po - ten - - - tis - si - me spe - ci - e tu - a

34  

 & pul - chri - tu - di - ne tu - a, spe - ci - e tu - a & pul - chri -

45  

 tu - di - ne tu - - - a in - ten - de pro - spe-re pro-ce - de &

50  

 re - gna, pro - ce - - - de & re - gna.

8 E - xul - ta - te De - o, e - xul - ta - te De - o

9 ad - ju - to - - - ri no - - stro, ju - bi - la - te

15 De - o Ia - - - cob, su - mi - te psal - mum & da-te tym-pa-

23 num, & da-te tym-pa-num, & da-te tym-pa-num, & da-te tym - pa-num, psal - te - ri - um ju -

27 cun - dum cum cy - tha - ra buc - ci - na - te, buc - ci - na - te, buc - ci - na -

32 te, buc - ci - na - te in ne - o - me - ni - a tu - ba, in ne - o - me - ni -

38 a *Vorl. d* tu - ba in in - si - gni di - e so - le - mni - ta - tis ve - stræ,

50 in in - si - gni di - e so - le - mni - ta - tis ve - stræ.

4  
Di - li - gi - te ju - sti - ti - am qui ju -

9  
di - ca - ris ter - ram, Di - li - gi - te ju - sti - ti -

15  
am qui ju - di - ca - ris ter - ram, qui ju - di - ca -

22  
ris ter - ram; Sen - ti - te de Do - mi -

27  
no in bo - ni - ta - - - te & in sim - pli - ci - ta - te cor - dis

38  
quæ - ri - te il - lum quo - ni - am in - ve -

43  
ni - tur ab his in - ve - ni - - - - tur ab his

49  
qui non ten - tant il - - - - lum, ap -

55  
pa - ret au - tem e - - - is, qui

61  
fi - dem ha - bent in il - lum, qui fi -

69  
dem ha - - - bent in il - lum, qui fi - dem ha - bent

75  
qui fi - dem ha - bent in il - lum, in il - lum.

9  

 Sem - per laus e - ius in o - re me - o, sem - per laus e -

13  

 ius in o - re me - o au - - - di - ant

20  

 man - - - sue - - - ti & læ - ten - tur & læ - ten - tur

25  

 & e - xal - te - mus no - men e - ius in id - i -

33  

 psum & e - xal - te - mus no - men e - ius in id - i -

41  

 psum ex - qui - si - vi Do - - - mi - num

45  

 & ex o - mni - bus tri - bu - la - - ti - o - ni -

51  

 bus me - - - is e - ri - pu - it me ac - ce - di - te ad e - um

56  

 & il - lu - mi - na - mi - ni & il - lu - mi - na - i - ni

60  

 & fa - ci - es ve - stræ non con - fun - den - tur

67  

 non con - fun - den - tur, non con - - - fun - den - - - tur.

Ve - - - ni San - - cte Spi - - - ri -

8

tus, ve - ni San - cte Spi - ri - tus re -

19

ple tu - o - rum cor - da fi - de - li - um, cor - da fi - de - li -

26

um, re - ple tu - o - rum cor - da fi - de - - - - - li - um, fi -

35

de - li - um et tu - i a - mo - - - - ris in e -

41

is i - gnem ac - - - - - cen - - - - de,

48

i - - - gnem ac - - - cen - - - - - de,

54

i - gnem ac - cen - de, ac - cen - de.

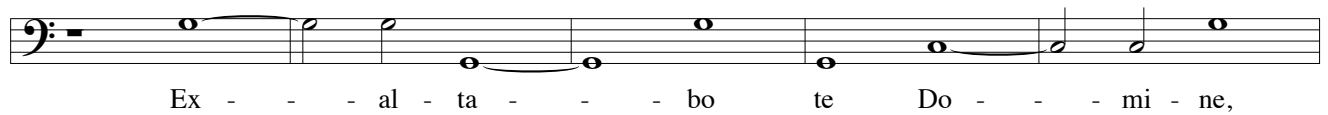

6



11



16



22

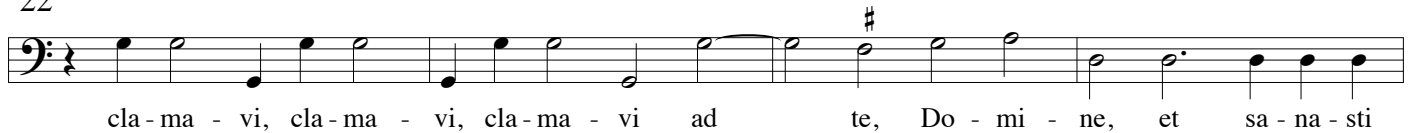

26



35

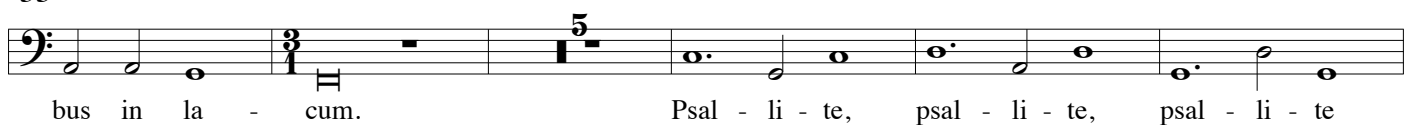

45

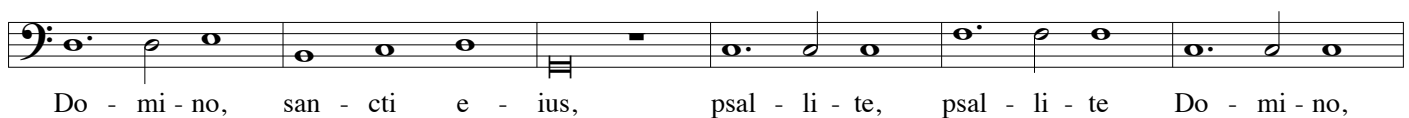

51



56

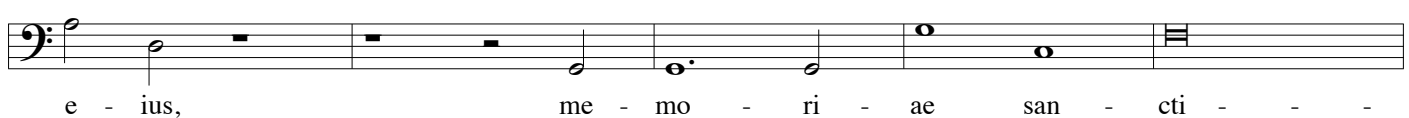

61

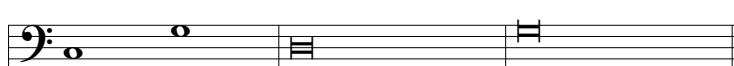

Ma - ri - a Ma - gda - le - - na, Ma - ri - a

8

Ma - gda - le - - na et al - te - ra Ma - ri - a i - bant di -

15

lu - cu - lo ad mo - nu - men - tum. Ie - sum, quem quem - ri - tis,

22

non est hic, sur - re - xit, si - cut lo - cu -

29

tus est, lo - cu - tus est prae - ce - det vos in Ga - li - lae -

35

am, prae - ce - det vos in Ga - li - lae - am, i -

41

bi e - um vi - de - bi - tis,

46

i - bi e - um vi - de - bi - tis. Al - le - lu - ia,

53

al - le - lu - ia, al - le - lu - ia, al - le - lu -

58

ia, al - le - lu - ia, al - le - - - lu - ia, al - le - lu - ia.

Can - ta - te Do - mi - no, can - ta - te Do - mi - no can - ti - cum

6  
no - vum, can - ta - te Do - mi - no,

15  
can - ta - te Do - mi - no o - - - mnis ter - - - ra,

20  
o - - - mnis ter - - - ra can - ta - te Do - mi - no.

25  
An - nun - ci - a - te de di - e in di - em sa - lu - ta - re e -

32  
ius glo - ri - am e - - - ius in

42  
o - mni - bus po - pu - lis mi - ra - bi - li - a e - - - ius. Quo -

48  
ni - am ma - gnus Do - mi - nus et lau - da - - - bi - lis ni - mis; ter - ri - bi -

53  
lis, ter - ri - bi - lis su - per o - mnes De - - - os

58  
dae - mo - ni - a, dae - mo - ni - a; Do - mi - nus

63  
au - tem cae - los fe - cit, Do - mi - nus au -

68  
tem cae - - - los fe - cit, fe - - - cit.



5  
Aut quis re - qui - e - scet in mon - te san - cto tu -

11  
o: qui in - gre - - - di - tur si -

17  
ne ma - - - cu - la & o - pe - ra - tur ju -

24  
sti - ti - am, qui lo - qui - tur ve - ri - ta -

29  
tem in cor - de su - - - o. Qui non e - git do -

35  
lum in lin - - - gua su - a nec fe - cit pro - xi - mo su -

41  
o ma - lum, & op - pro - briu - um non ac -

46  
ce - pit, & op - pro - bri - um non ac - ce - - - pit,

52  
ad - ver - sus pro - xi - mos su - os, ad -

57  
ver - sus pro - - - xi - mos su - os, pro - xi - mos

62  
su - - - os.

9 Con - gra - tu - la - mi - ni, con - gra - tu - la - mi - ni mi - hi,  
 con - gra - tu - la - mi - ni, con - gra - tu - la - mi - ni mi - hi  
 16  
 23 o - - - mnes qui di - li - gi - - - tis Do - mi -  
 33 num, qui di - li - gi - tis Do - - mi - num,  
 40 qui - a quem quæ - re - bam ap - pa - ru - it mi - - - hi  
 48 & dum fle - rem ad mo - nu - men - tum  
 54 vi - di Do - mi - num me - - - - um, vi - di  
 64 Do - mi - num me - - um. Al - le - lu - ia, al - le - lu - ia, al -  
 72 le - lu - ia, al - le - lu - ia Et  
 78 dum fle - rem ad mo - nu - men - tum vi - di Do - mi - num  
 84 me - - - - um, vi - di Do - - mi - num me - um.  
 92 Al - le - lu - ia, al - le - lu - ia, al - le - lu -  
 ia, al - le - lu - ia, al - - - le - lu - ia.

Ju - stus es Do - - - mi - ne & re - - -

10

ctum ju - di - ci - um tu - - - um man - da - sti ju -

16

sti - ti - am te - sti - mo - ni - a tu - a, te - sti - mo -

24

ni - a tu - - - a, & ve - ri - ta - tem tu - am

30

ni - - - mis ta - be - sce - re me fe - cit, ta - be - sce - re me fe -

35

cit ze - lus me - us qui - a ob - li - ti sunt ver - ba tu -

43

a i - ni - mi - ci me - i i - gni - tum e - lo - qui -

48

um tu - um ve - he - men - ter & ser - vus tu - us

56

di - le - xit il - lud & ser - vus tu - us di - le - xit il -

64

lud, di - le - xit il - - - lud.

Sur - ge, pro - pe - ra a - mi - ca me - a, spe - ci - o - sa me -

7

a, sur - ge, pro - pe - ra a - mi - ca

17

me - a, spe - ci - o - sa me - - - a, et ve - - - ni, co -

24

lum-ba me - a in fo - ra-mi - ni-bus pe - trae, in ca -

30

ver - na ma - ce - ri - ae, o - sten-de mi - hi fa - ci-em tu - - - - am,

38

so - net vox tu - a, so - net vox tu - a, so - net vox tu -

44

a in au - - ri - bus me - - - is, vox e - nim tu - - - a dul - cis,

50

et fa - ci - es tu - a de - co - ra,

56

de - co - ra, de - co - ra, et fa - ci - es, et fa - ci -

61

es tu - a de - co - ra, de - co - - - - ra.

7  
 Quam di - le - cta ta - ber - na - cu - - - la tu -  
 a Do - - mi - ne vir - tu - tum  
 13  
 con - cu - pi - scit & de - fi - cit a - ni - ma  
 17  
 me - - - a in a - tri - a Do - mi - ni cor me - um & ca - ro  
 22  
 me - a e - xul - ta -  
 27  
 ve - runt in De - um vi - vum, e - xul - ta - ve - runt in  
 32  
 De - um vi - - - - vum Di - e - nim  
 37  
 pas - - - - ser in - ve - nit si - bi do - mum:  
 44  
 Al - ta - - - ri - a tu - - - - - a  
 48  
 Do - mi - ne vir - tu - tum  
 55  
 Rex me - us & De - us me - us,  
 60  
 Rex me - us & De - us me - us, Rex  
 65  
 me - - - - us & De - - - us me - us.

8 Ve - ni, di - le - cte mi, e - gre - di - a - mur in a - grum,

7 com - mo - re - mur in vil - - - lis.

12 Ma - ne sur - ga - mus ad vi - ne - as, ma - ne sur - ga - mus,

20 ma - ne sur - ga - mus ad vi - - - ne - as, vi - de -

25 a - mus si flo - ru - it vi - - - ne - a, si flo - res fru - ctus,

30 si flo - ru - e - runt ma - la pu - ni - ca, si flo - ru - e - runt

36 ma - la pu - ni - ca. I - bi da - bo ti - bi, i - bi da - bo ti - bi

42 u - be - ra me - a, u - be - ra me - a, i - bi da - bo ti - bi u -

46 be - ra me - a, u - be - ra me - - - - a.

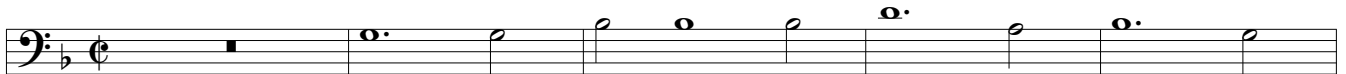

An - ge - lus ad pa - sto - res a - it

6



ad pa - sto - - - res a - - - - it, a - - -

11

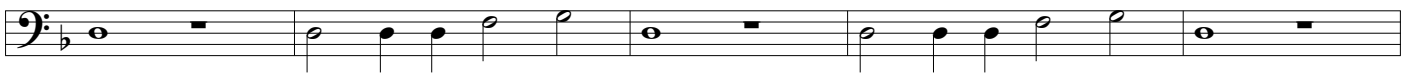

it: An - nun - ci - o vo - bis an - nun - ci - o vo - bis

16



an - nun - ci - o vo - bis gau - di - um ma - gnum gau - di - um

21

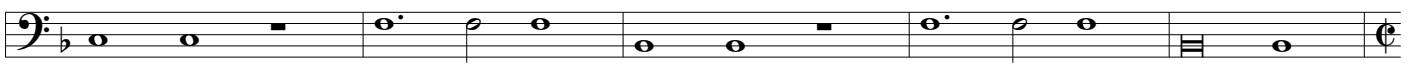

ma - gnum gau - di - um ma - gnum gau - di - um ma - gnum

26



qui - a na - tus est vo - bis ho - - - di - - - e

31



qui - a na - tus est, qui - a na - tus est

39



Sal - va - - - - tor mun - di, Sal - va - tor mun - di.

45

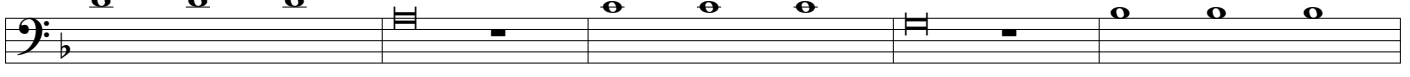

Al - le - lu - ja, al - le - lu - ja, al - le - lu -

50

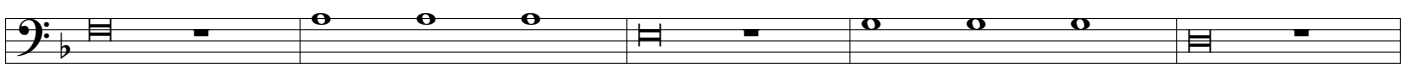

ja, al - le - lu - ja, al - le - lu - ja,

55

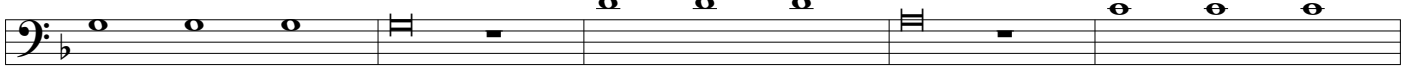

al - le - lu - ja, al - le - lu - ja, al - le - lu -

60

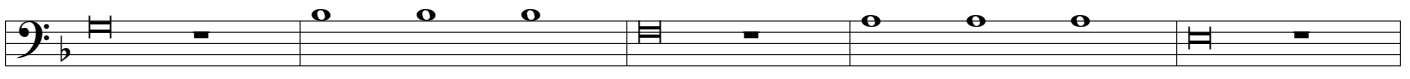

ja, al - le - lu - ja, al - le - lu - ja,

65



al - le - lu - ja, al - le - - - lu - - - ja,

8 Ve - ni in hor - tum me - um, so - ror me - a, so - ror me - a, spon - sa,

6  
8 so - ror me - a spon - - sa, mes - su - i myr - rham

15  
8 me - am cum a - ro - ma - ti - bus, cum a - ro - ma - ti - bus,

20  
8 cum a - ro - ma - ti - bus me - is, co - me - - - - di

24  
8 fa - vum cum mel - le me - o, cum mel - le me - o, cum mel - le me - o,

30  
8 et bi - bi vi - num me - um cum la - - - - cte me - o.

38  
8 Co - me - di - te, a - mi - ci, co - me - di - te, a - mi - ci,

43  
8 et bi - bi - te, et bi - bi - te, et in - e - bri - a - mi - ni,

48  
8 ca - ris - si - mi, et in - e - bri - a - mi - ni,

54  
8 et in - e - bri - a - mi - ni, et in - e - bri - a - mi - ni, ca -

60  
8 ris - - - si - mi, ca - ris - - - si - mi.



3  
Dul - cis Je - - - su, pi - e De - - -

8  
us Ad te cla - mo ad te cla - mo

18  
li - cet re - us præ-be mi - hi te be-ni-gnum

24  
ne re-pel - las me in-di-gnum de tu - - - is san - ctis pe - di - bus,

30  
de tu - - - is san - ctis pe - - - di - bus co -

40  
ram cru - ce pro-cum - ben - - - tem Hos - que pe -

47  
des com - ple - cten - tem Je - su pi - - - e

53  
non me sper - nas sed de cru - ce san - cta cer - nas

57  
com - pas - si - o - nis gra - - - ti - a, com - pas - si - o - nis,

62  
com - pas - si - o - nis gra - - - ti - a.

8 Ec - ce quam bo - num & quam ju - cun - dus & quam ju - cun - dus

5 ha - bi - ta - re fra - tres in u - num sic -

9 ut un - guen - tum in ca - - - pi - te quod

14 de - scen - - - - - dit in bar - bam, in

19 bar - bam, in bar-bam Aa-ron sic - ut ros

26 Her - mon qui de - scen - dit qui de - scen - dit in mon -

33 tem Si - - - on quo - ni - am il - - - lic man - da - vit Do - mi - nus

39 man - da - vit Do - mi - nus be - ne - di - cti -

44 o - nem & vi - tam us - que in se - cu - lum,

51 & vi - tam us - que in se - cu - lum, in se - cu - lum.

Sta - bant A - po - sto - li gau - den - - - -

7



tes, A - po - sto -

13

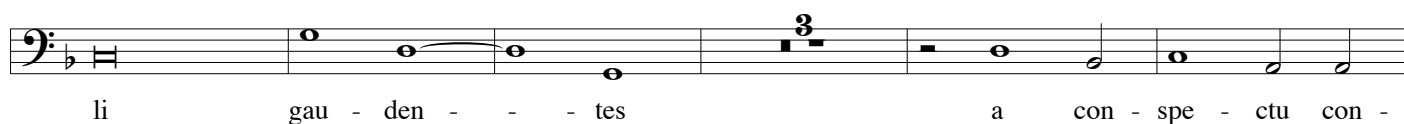

li gau - den - - - tes a con - spe - ctu con -

21



ci - - - - - li - i quo -

24

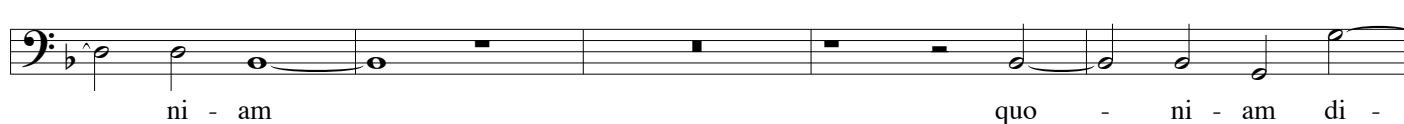

ni - am quo - ni - am di -

29



gni ha - bi - ti sunt pro no - - - mi - ne Ie - - -

34



su, pro no - - - mi - ne Ie - - - su

39



con - tu - me - li - am pa - ti, con - tu - me - li - am

44



pa - ti, con - tu - me - li - am pa - - - ti, con - tu -

49



me - - - li - am pa - - - ti.

Sta - - - bunt, sta - - - bunt ju - - - sti in ma -

7

gna con-stan - ti - a ad - ver - sus e - os, ad - ver - sus e - os qui

13

se an - gu - sti - a - ve - runt & qui ab - stu - le - runt la -

20

bo - res e - o - rum vi - den - tes tur - ba - bun - tur, tur - ba - bun - tur,

27

tur - ba - bun - tur, tur - ba - bun - tur ti - mo - re hor - ri - bi - li &

31

mi - ra - bun - tur in su - bi - ta - ti - o - ne, in su - bi - ta - ti -

37

o - ne in - spe - ra - tæ sa - - - lu - - - tis, in

43

su - bi - ta - ti - o - ne in - spe - ra - tæ sa - lu - tis, sa - lu - tis.

## 19. Domine quinque talenta a 8

Do - mi - ne quin - que ta - len - ta tra - di - di - sti mi - - - hi

12

ec - ce a - li - a quin - que su - per lu - cra - tus

18

sum: Eu - ge ser - ve fi - de - lis qui - a in pau - ca fu - i - sti fi -

25

de - lis su - pra mul - ta te con - sti - tu - am

35

in - tra in gau - di - um, in - tra in gau - di - um Do - mi - ni

42

tu - - i in - tra in gau - di - um, in - tra in gau - di - um

48

Do - mi - ni tu - i, Do - mi - ni tu - - - i.

## 20. Diffusa est gratia a 8

Dif - fu - sa est gra - ti - a in la - - - - bi - is tu - is

7

pro - pter - e - a be - ne - di - xit te De - us in æ - ter -

16

num ac - cin - ge - re, ac - cin - ge - re gla - di - o tu - o su - per fe - mur tu -

25

um po - ten - tis - si - me spe - ci - e tu - a

34

& pul - chri - tu - di - ne tu - a, spe - ci - e tu - a & pul - chri -

45

tu - di - ne tu - - - a in - ten - de pro - spe - re pro - ce - de &

50

re - gna, pro - ce - - - de & re - - - gna.

E - xul - ta - te De - o, e - xul - ta - te De - o

9

ad - ju - to - ri no - stro, ju - bi - la - te De - o Ia -

17

cob, su - mi - te psal - - - - - mum & da - te tym - pa -

23

num, & da - te tym - pa - num, & da - te tym - pa - num, & da - te tym - pa - num, psal - te - ri - um ju -

27

cun - dum cum cy - tha - ra buc - ci - na - te, buc -

32

ci - na - te in ne - o - me - ni - a tu - ba, in ne - o - me - ni -

38

a tu - ba in in - si - gni di - e so - le - mni - ta - tis ve - stræ,  
Vorl. d

50

in in - si - gni di - e so - le - mni - ta - tis ve - stræ.

Di - li - gi - te ju - sti - - - ti - am, Di - li - gi -

9  
te ju - sti - ti - am qui ju - - - di - ca - ris ter - ram,

15  
qui ju - - - di - ca - ris ter - - ram, qui ju -

21  
di - ca - ris ter - ram; Sen - ti - te de Do - mi - no in bo -

28  
ni - ta - - - te & in sim - pli - ci - ta - te cor - dis

38  
quæ - ri - te il - lum quo - ni - am in - ve -

44  
ni - - - - tur ab his qui non ten - - -

50  
tant il - lum, ap - pa - ret au - tem e - is, ap - pa -

57  
ret au - - - tem e - is qui fi - - - -

62  
dem ha - bent in il - lum, qui fi - dem ha -

68  
bent in il - lum, qui fi - - - dem ha -

76  
bent in il - lum, in il - lum, in il - - - lum.

9  
Sem - per laus e - ius in o - re me - o, sem - per laus e -

13  
8 ius in o - re me - o au - di - ant, au - di - ant

21  
8 man - sue - - - ti & læ - ten - tur & læ - ten - tur

29  
8 & e - xal - te - mus no - men e - ius in id - i - psum

34  
8 & e - xal - te - mus no - men e - ius in id - i -

41  
8 psum ex - qui - si - - - vi Do - mi - num

46  
8 & ex o - - mni - bus tri - bu - la - ti - o - ni - bus

52  
8 me - is e - ri - pu - it me ac - ce - di - te ad e - um

56  
8 & il - lu - mi - na - mi - ni & il - lu - mi - na - i - ni

62  
8 & fa - ci - es ve - - stræ non con - fun - den - tur

67  
8 non con - fun - den - tur, non con - - - fun - den - - - tur.



3. Veni Sancte a 8

Ve - - - ni San - - - - - cte Spi - ri -

tus, San - cte Spi - - - - - ri - tus,

ve - - - - ni San - cte Spi - ri -

tus re - ple tu - o - rum cor - da fi - de - - - li -

um, re - ple tu - - - - o - - -

rum cor - da fi - - - - de - - - li - um

et tu - i a - mo - ris in e - is, et tu -

i a - mo - ris in e - is

i - - - gnem ac - - - cen - - - - de,

i - gnem ac - - - - cen - - - - de,

i - gnem ac - - - - cen - - - - de.

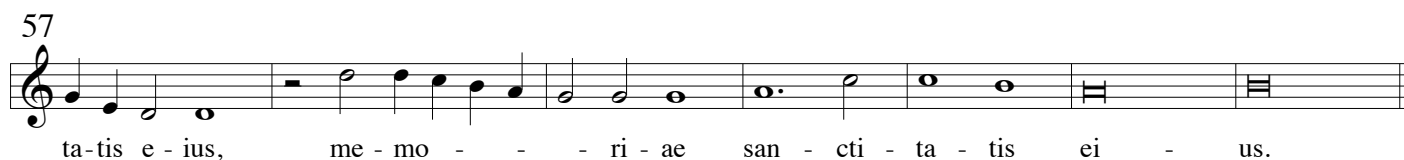
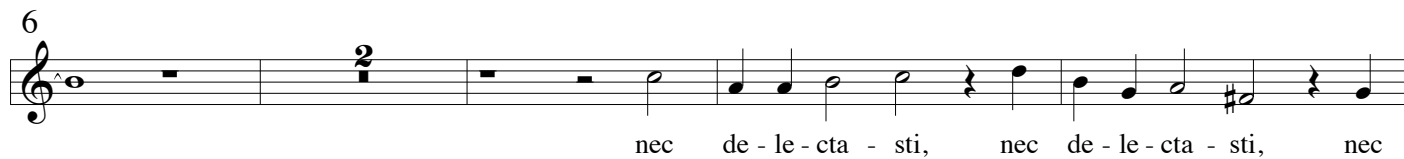

Ma - - - ri - - - a Ma - gda - - - le - na, Ma - ri - a

6  
Ma - gda - - - le - na et al - te - ra Ma - ri - a

14  
i - bant di - lu - cu - lo ad mo - - - nu - men - - - tum.

19  
Ie - sum, quem quae - ri - tis, non est hic, sur -

27  
re - xit. Si - cut lo - cu - - - - tus est prae -

33  
ce - det vos in Ga - - li - lae - am, prae - ce - det vos in

39  
Ga - li - lae - am, i - bi e - um vi -

46  
de - bi - tis, i - bi e - um vi - de - bi - tis.

51  
Al - le - lu - ia, al - le - lu - ia, al - le - lu - ia,

58  
al - le - lu - ia, al - le - lu - ia, al - le - - - lu - ia.

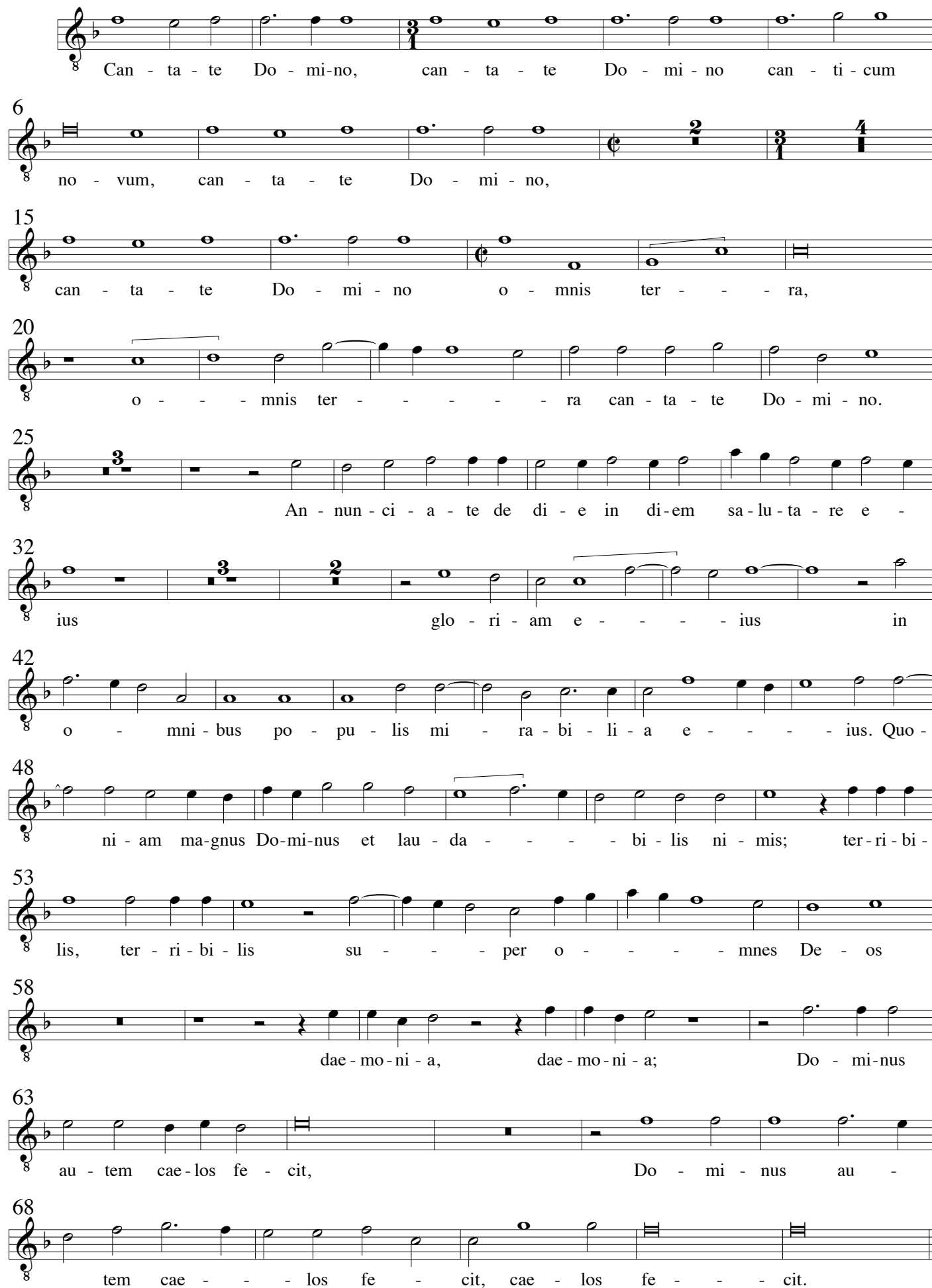

8 Can - ta - te Do - mi - no, can - ta - te Do - mi - no can - ti - cum

6 no - vum, can - ta - te Do - mi - no,

15 can - ta - te Do - mi - no o - mnis ter - - - ra,

20 o - - - mnis ter - - - - - ra can - ta - te Do - mi - no.

25 An - nun - ci - a - te de di - e in di - em sa - lu - ta - re e -

32 ius glo - ri - am e - - - - ius in

42 o - mni - bus po - pu - lis mi - ra - bi - li - a e - - - - ius. Quo -

48 ni - am ma - gnus Do - mi - nus et lau - da - - - - bi - lis ni - mis; ter - ri - bi -

53 lis, ter - ri - bi - lis su - - - - per o - - - - mnes De - os

58 dae - mo - ni - a, dae - mo - ni - a; Do - mi - nus

63 au - tem cae - los fe - cit, Do - mi - nus au -

68 tem cae - - - - los fe - cit, cae - los fe - - - - cit.

Do - mi - ne quis ha - bi - ta - bit in ta - ber - na - cu - lo tu -

o, aut quis re - qui - e - scet? qui

in - gre - di - tur si - ne ma - cu - la

& o - pe - ra - tur ju - sti - ti - am, qui lo - qui - tur ve - ri - ta - tem

in cor - de su - o, in cor - de su - o.

Nec fe - cit pro - xi - mo su - o ma - lum, pro - xi - mo su - o ma -

lum & op - pro - bri - um non ac - ce - pit,

& op - pro - bri - um non ac - ce - pit

ad - ver - sus pro - xi - mos su - os, pro - xi - mos su -

os, pro - xi - mos su - os, pro - xi - mos su - os.

Con-gra - tu - la - mi - ni, con - gra - tu - la - mi - ni mi - hi,

11  
con - gra - tu - la - mi - ni, con - gra - tu - la - mi - ni mi - hi o - - -

17  
mnes qui di - li - gi - tis Do - - - mi - num,

23  
qui di - li - gi - tis Do - mi - num, qui - a quem quæ - re - bam ap -

31  
pa - ru - it mi - hi & dum fle - rem ad mo -

43  
nu - men - tum vi - di Do - mi - num me - um,

50  
vi - di Do - mi - num me - um. Al - le - lu - ia, al -

59  
le - lu - ia, al - le - lu - ia, al - le - lu -

67  
ia Et dum fle - - - rem ad mo - - nu - men - tum

75  
vi - di Do - mi - num me - um, vi - - - di Do - - - mi - num

83  
me - um. Al - le - lu - ia, al - le - lu - ia, al - le - lu -

92  
ia, al - le - lu - ia, al - le - - - lu - - - ia.

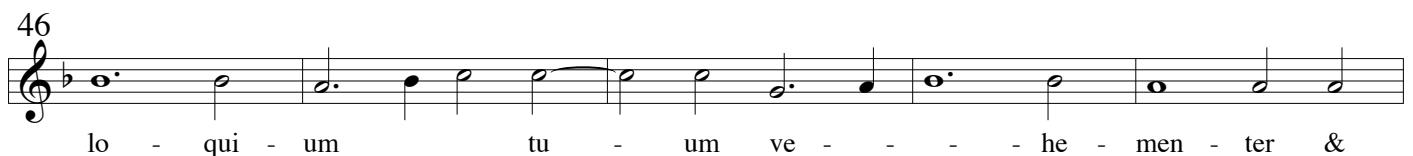
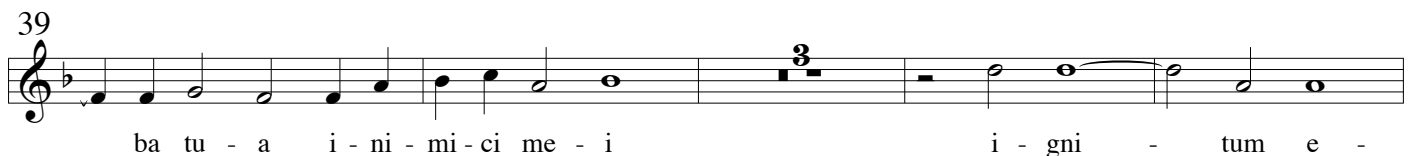
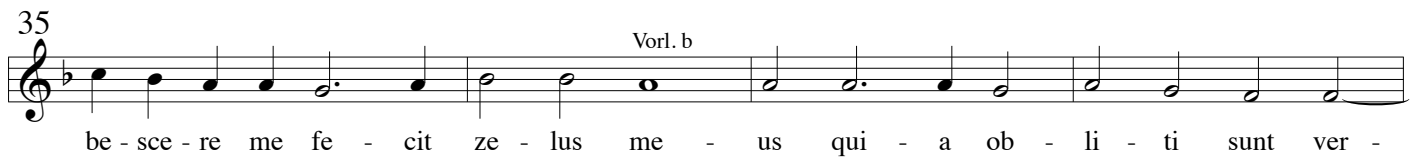
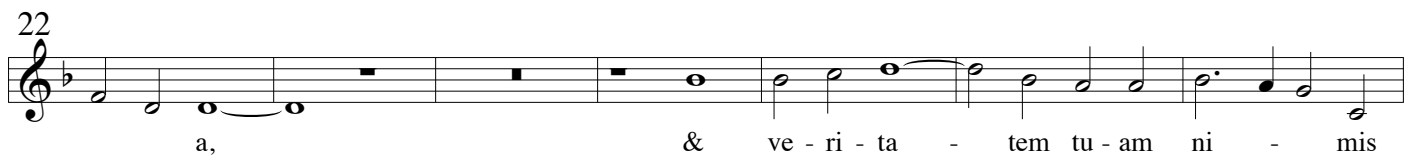
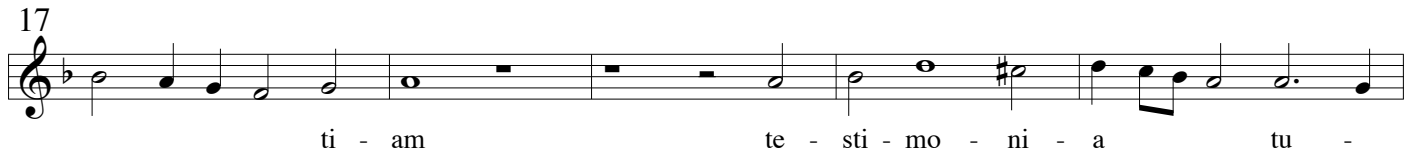
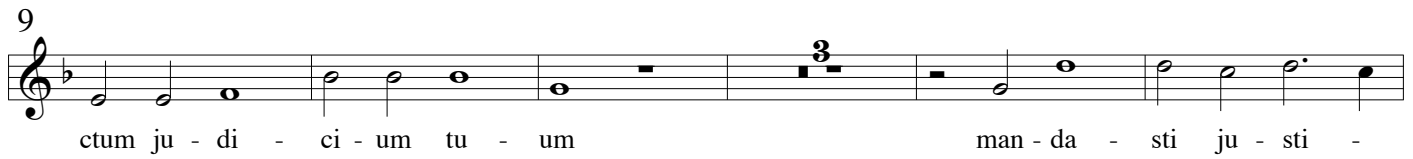

Sur - ge, pro - pe - ra a - mi - ca me - a,

11  
spe - ci - o - sa me - a, sur - ge, pro - pe - ra a - mi - ca

17  
me - a, spe - ci - o - sa me - - - a, et ve - - -

23  
ni, co - lum - ba me - a in fo - ra - mi - ni - bus pe -

29  
trae, in ca - - ver - na ma - ce - ri - ae,

37  
o - sten - de mi - hi fa - ci - em tu - am, so - net vox tu -

42  
a, so - net vox tu - a in au - - - ri - bus me - - - is,

48  
vox e - nim tu - a dul - cis, et fa - ci -

55  
es tu - a de - co - ra, de - co - ra, et fa - ci - es tu - a de - co -

61  
ra, de - co - ra, de - co - - - ra.



Quam di - le - cta ta - ber - na - cu - la tu - a

Do - mi - ne vir - tu - - - - tum

con - cu - pi - scit & de - fi - cit a - ni - ma me - a in a - tri - a

Do - mi - ni cor me - um & ca - ro me - a

e - xul - ta - ve - runt in De - um vi - vum, e - xul - ta - ve - runt in

De - um vi - - - - - vum et - e - nim pas - ser

in - ve - nit si - - - - bi do - - - - mum: Al - ta - ri -

a tu - a Do - mi - ne vir - tu - tum

Rex me - us & De - us me - us, Rex me - us & De - us me - - - -

us, et De - - - - us me - us,

et De - - - - us me - - - - us.

Ve - ni, di - le - cte mi, e - gre - di - a - mur in a -

7  
8 grum, com - mo - re - - - - - mur in vil - - - - lis.

12  
8 Ma - ne sur - ga - mus ad vi - ne - .as, ma - ne sur -

20  
8 ga - mus, ma - ne sur - ga - mus ad vi - - - - ne - as,

25  
8 si flo - res fru - ctus, si flo - res fru - ctus par - tu - ri -

30  
8 unt, si flo - ru - e - runt ma - la pu - ni - ca, si flo - ru - e - runt ma -

36  
8 la pu - - - - ni - ca. I - bi da - bo ti - bi, i - bi da - bo

42  
8 ti - bi u - be - ra me - a, i - bi da - bo ti - - - - bi

46  
8 u - be - ra me - a, u - be - ra me - a.

An - - ge - lus ad pa - sto - res a - it ad

9  
pa - sto - res a - - - it: An - nun - ci - o vo - bis

15  
an - nun - ci - o vo - bis an - nun - ci - o vo - bis gau - di - um

20  
ma - gnum gau - di - um ma - gnum gau - di - um ma - gnum

25  
gau - di - um ma - gnum qui - a na -

30  
tus est vo - - - bis ho - di - e qui - a na -

37  
tus est, qui - a na - - - tus est Sal - va - - - - tor

42  
mun - - - - di. Al - le - lu - ja, al - le - lu -

48  
ja, al - le - lu - ja, al - le - lu - ja, al - le - lu - ja,

55  
al - le - lu - ja, al - le - lu - ja, al - le - lu -

60  
ja, al - le - lu - ja, al - le - lu - ja,

65  
al - le - lu - ja, al - le - - - lu - - - ja.

Ve - ni in hor - tum me - um, so - ror me - a,  
 so - ror me - a, spon - sa, so - ror me - a spon - sa,  
 mes - su - i myr - rham me - am cum a - ro - ma - ti - bus, cum a - ro -  
 ma - ti - bus me - - - is, co - me - di fa -  
 vum cum mel - le, cum mel - le me - o, cum mel - le me - o, cum mel - le  
 me - o, et bi - bi vi - num me - um cum  
 la - cte me - o. Co - me - di - te, a - mi - ci, co -  
 me - di - te, a - mi - ci, et bi - bi - te, et bi - bi - te,  
 et in - e - bri - a - mi - ni, ca - ris - si - mi, et in - e - bri -  
 a - mi - ni, et in - e - bri - a - mi - ni, ca - ris - si - mi, et in - e - bri - a - mi - ni, ca -  
 ris - si - mi, ca - ris - si - mi.

Dul - cis Je - - - - su, pi - e De -

13  
us, pi - e De - us Ad te cla - mo li - - - cet re -

18  
us prae-be mi - hi te be-ni - gnum ne re - pel - las me in - di -

24  
gnum de tu - is san - ctis pe - di - bus, de tu - is san -

32  
ctis pe - - - di - bus co - ram cru - ce pro - - - cum -

37  
ben - tem, pro - cum - ben - - - tem Hos - que pe -

44  
des com - ple - cten - tem Je - su pi - - - e non me

52  
sper - nas sed de cru - ce san - cta cer - nas com -

57  
pas - si - o - nis gra - ti - a, com - pas - si - o - nis, com -

62  
pas - si - o - - nis gra - - - ti - a.

Ec - ce quam bo - num & quam ju - cun - dus, ec - ce quam bo - num & quam ju -

cun - dus ha - bi - ta - re fra - tres in u - num sic - ut un -

quen - tum in ca - - - pi - te in bar - bam, in

bar - bam, in bar - bam Aa - ron quod de - scen - - - dit

in o - ram ve - sti - men - ti e - ius, sic - ut ros

Her - mon qui de - scen - dit in mon - tem Si - - - on

quo - - - ni - am il - lic man -

da - vit Do - mi - nus man - da - vit Do - mi - nus be - ne - di - - - cti -

o - nem & vi - tam us - que in se - cu - lum,

& vi - tam us - que in se - cu - lum, in se - cu - lum.

7  
Sta - bant A - po - - - - - sto - li

11  
gau - den - tes, A - - - - - po - sto - li gau - den - - - - tes

16  
a con - spe - ctu con - ci - - - li - i quo -

23  
ni - am quo - ni - am di - gni ha - bi - ti sunt

28  
pro no - - - mi - ne Ie - - - su, pro no -

36  
mi - ne Ie - - su con - tu - me - li - am pa - ti, con - tu - me -

42  
li - am pa - ti, con - tu - me - li - am pa - ti,

48  
con - tu - me - li - am pa - - - ti.

Sta - - - bunt, sta - - - bunt ju - - - sti  
 in ma - gna con - stan - ti - a ad -  
 ver - sus e - os, ad - ver - sus e - os qui se an - gu - sti -  
 a - - - ve - runt & qui ab - stu - le - runt la -  
 bo - res e - o - rum vi - den - tes tur - ba - bun - tur, tur - ba - bun - tur, tur - ba - bun - tur,  
 tur - ba - bun - tur ti - mo - re hor - ri - bi - li &  
 mi - ra - - - bun - - - tur in su - bi - ta - ti - o - ne, in  
 su - bi - ta - ti - o - ne, in - spe - ra - tæ sa - lu - - -  
 tis, in su - bi - ta - ti - o - ne in su - bi - ta - ti - o - ne in - - - spe - ra -  
 tæ sa - - - lu - - - - tis.

## 19. Domine quinque talenta a 8

Do - mi - ne quin - que ta - len - ta tra - di - di -  
 sti mi - hi ec - ce a - li - a quin - que su - per lu -  
 cra - tus sum: Eu - ge ser - ve fi - de - lis



26  

 qui - a in pau - ca fu - i - sti fi - de - lis su - pra

31  

 mul - ta te con - sti - tu - am in - tra in

38  

 gau - di - um, in - tra in gau - di - um in - tra in

44  

 gau - di - um, in - tra in gau - di - um Do - mi - ni tu - -

50  

 i, Do - mi - ni tu - i, Do - mi - ni tu - i.

## 20. Diffusa est gratia a 8

 Dif - fu - sa est gra - ti - a in la - bi -

10  

 is tu - is pro-pter - e - a be - ne - di - xit te De - us

19  

 in æ - ter - num ac - cin - ge - re, ac - cin - ge - re gla - di - o

26  

 tu - o su - per fe - mur tu - um po - - - ten - - - tis - si - me

32  

 spe - ci - e tu - a & pul - chri - tu - di - ne tu - a,

42  

 spe - ci - e tu - a & pul - chri - tu - di - ne

47  

 tu - - - a in - ten - de pro - spe - re pro - ce - de &

52  

 re - gna, pro - ce - - - de & re - - - gna.

E - xul - ta - te De - o, e - xul - ta - te De - o

9  
ad - ju - to - - - ri no - - - stro, ju - bi -

14  
la - - - te De - o la - - - cob, su -

20  
mi - te psal - - - mum & da - te tym - pa - num, & da - te

24  
tym - pa - num, & da - te tym - pa - num, & da - te tym - pa - num,

28  
psal - te - ri - um ju - cun - dum cum cy - tha - ra buc - ci -

31  
na - te, buc - ci - na - te, buc - ci - na - te, buc - ci - na - te in

35  
ne - o - me - ni - a tu - ba, in ne - o - me - - - ni - a tu - - ba  
*Vörl. d*

41  
in in - si - gni di - e so - le - mni - ta - tis ve - stræ,

50  
in in - si - gni di - e so - le - mni - ta - - - tis

55  
ve - - - - stræ.

Di - li - gi - te ju - sti - ti - am

6  
qui ju - di - ca - - - - ris ter - ram,

13  
Di - li - gi - te ju - sti - ti - am qui ju -

19  
di - ca - ris ter - ram; Sen - ti - te de Do - mi -

26  
no in bo - ni - ta - te & in sim - pli - ci - ta - te cor - dis, & in

34  
sim - pli - ci - ta - te cor - dis qua - ri - te il - lum quo -

40  
ni - am quo - ni - am in - ve - ni - tur ab his

49  
qui non ten - - - tant il - lum,

55  
ap - pa - ret au - tem e - is,

63  
qui fi - dem ha - - - - bent in il - - - lum,

72  
qui fi - - - dem ha - - - - bent in il - lum, qui

76  
fi - - - dem ha - bent in il - - lum, in il - lum.

2. Benedicamus a 8

Be - ne - di - cam Do - mi - num, be - ne - di -

7  
8 cam Do - mi - num in o - mni tem - po - re

14  
8 in Do - mi - no lau - da - bi - tur a - ni - ma me - a au - di - ant

20  
8 man - sue - ti & læ - ten - tur ma - gni - fi - ca -

26  
8 te Do - mi - num me - cum & e - xal - te - mus no - men e -

36  
8 ius in id - i - psum no - men e - ius in id - i - psum

44  
8 & e - xau - di - vit me & ex o - mni - bus tri - bu - la - ti -

51  
8 o - ni - bus me - is e - ri - pu - it me ac -

56  
8 ce - di - te ad e - um & il - lu - mi - na - i - ni & fa -

61  
8 ci - es ve - stræ non con - fun - den - tur non con - fun -

67  
8 den - tur, non con - fun - den - tur, non con - fun - den - tur.

3. Veni Sancte a 8

6  
8 Ve - - - ni San - - - - - cte Spi - - - - -

11  
8 ri - tus, ve - - - ni San - - - - - cte Spi - ri - tus

18  
8 re - ple tu - o - rum cor - da fi - de - - - - li - um,

26  
8 re - ple tu - o - rum cor - da fi - de - li - um et tu -

33  
8 i a - mo - - - - ris, et tu - i a - mo - ris in e - is

42  
8 i - gnem ac - - - - cen - de, i - gnem ac - cen - - - - - de,

50  
8 i - gnem ac - - - - - cen - - - - - de, in e - is i -

55  
8 gnem, i - gnem ac - - - - - cen - - - - - de.

Ex - al - ta - - - bo te Do - mi - ne,

nec de - le - cta - sti, nec de - le - cta - sti, nec

de - le - cta - sti in - i - mi - cos me - os, in - i - mi - cos me - os su -

per me. Do - - - mi - ne De - us me - us cla - ma - vi, cla -

ma - vi, cla - ma - vi et sa - na - sti me. Do - - - mi - ne de - du -

xi - sti ab in - fer - no a - ni - mam me - am

Psal - li - te, psal - li - te, psal - li - te Do - mi - no, san - cti e -

ius, psal - li - te, psal - li - te, psal - li - te

Do - mi - no, san - cti e - - - ius; et con - fi - te - mi - ni

me - mo - ri - ae san - cti - ta - tis e - ius, me - - - mo - ri - ae san - cti -

ta - tis ei - us.

Ma - ri - - a Ma - gda - le - - - na

i - bant di - - lu - cu -

lo ad mo - - nu - ment - - - tum. Ie - sum, quem quae - ri - tis,

non est hic, sur - re - xit. Si - cut

lo - cu - tus est, si - cut lo - cu - tus est

prae - ce - det vos, prae - ce - det vos in Ga - li - lae - am, i -

bi e - um vi - - - de - - - bi - tis,

i - bi e - um vi - de - bi - tis. Al - le - lu - ia,

al - le - lu - ia, al - le - lu - ia, al - le - lu -

ia, al - le - - - lu - ia.

Can - ta - te Do - mi - no, can - ta - te

Do - mi - no can - ti - cum no - vum. o - mnis

ter - - - - - ra, o - mnis ter - - - - - ra

et be - ne - di - ci - te no - mi - ni

e - ius. An - nun - ci - a - te in - ter gen - tes glo -

ri - am e - - - - - ius in

o - mni - bus po - - pu - lis mi - ra - bi - li - a e - - - - ius.

ter - ri - bi - lis, ter - ri - bi - lis, ter - ri - bi - lis

Quo - ni - am o - mnes, o - mnes gen - ti - um dae - mo - ni - a,

dae - mo - ni - a, dae - mo - ni - a;

Do - mi - nus au - tem cae - los fe - cit, Do - - - - mi - nus

au - tem cae - los fe - - - - - cit.



Aut quis re - qui - e - scet in mon - te

san - cto tu - o: qui in - gre - di - tur si - ne ma -

cu - la & o - pe - ra - tur ju -

sti - ti - am, & o - pe - ra - tur ju - sti - - - ti - am,

qui lo - qui - tur ve - ri - ta - tem in cor - de su -

o. Qui non e - git do - lum in lin - gua su - a

& op - pro - bri - um non ac - ce - pit, & op - pro - bri -

um non ac - ce - pit, & op - pro - bri - um non ac - ce - - - -

pit ad - ver - sus pro - xi - mos su -

os, pro - xi - mos su - os, pro -

xi - mos su - os.

8. Congratulamini a 8

Con - gra - tu - la - mi - ni, con - gra - tu - la - mi - ni mi - hi,  
 9 con - gra - tu - la - mi - ni, con - gra - tu - la - mi - ni mi - hi  
 16 o - - - mnes qui di - li - gi - tis Do - - - mi -  
 23 num, qui di - li - gi - tis Do - mi - num, qui - a quem quæ -  
 32 re - bam ap - pa - ru - it mi - hi & dum fle - - - rem  
 42 ad mo - nu - men - - - tum vi -  
 48 di Do - mi - num me - um, vi - - - di Do - - -  
 55 mi - num me - um. Al - le - lu - ia, al - le - lu - ia,  
 63 al - le - lu - ia, al - le - lu - ia Et dum fle - - -  
 69 rem ad mo - nu - men - - - tum vi - di Do - mi -  
 76 num me - um, vi - - - di Do - - - mi - num me - um.  
 84 Al - le - lu - ia, al - le - lu - ia, al - le - lu -  
 92 ia, al - le - lu - ia, al - le - lu - ia, al - le - - - lu - ia.

8  Ju - stus es Do - - - mi - ne & re -

13  ctum ju - di - ci - um tu - um man - da - sti ju - sti - - - ti - am

19  te - sti - mo - - - - - ni - a tu -

25  a, & ve - ri - ta - tem tu - am ni - mis

32  ta - be - sce - re me fe - - - cit ze - lus me - - - us

40  qui - a ob - li - ti sunt ver - ba tu - a i - ni - mi - ci me - i i -

45  gni - tum e - - - - - lo - qui - um tu - um ve - he - men -

50  ter & ser - vus tu - us, & ser -

56  vus tu - us di - le - xit il - lud, di - le - xit il - lud

63  & ser - vus tu - us di - le - xit il - - - - - lud.

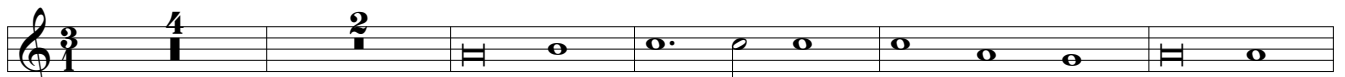
8  Sur - ge, pro - pe - ra a - mi - ca me - a,

11  spe - ci - o - sa me - a, sur - ge, pro - pe - ra a - mi - ca

17  me - a, spe - ci - o - sa me - a, et ve - - -

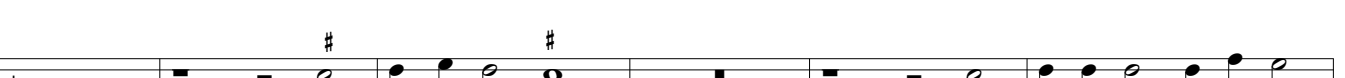
23  ni, co - lum - ba me - a in fo - ra - mi - ni - bus pe -

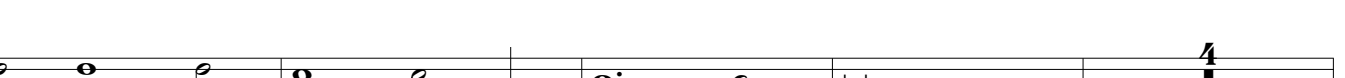
29  trae, in ca - ver - na ma - ce - ri - ae,

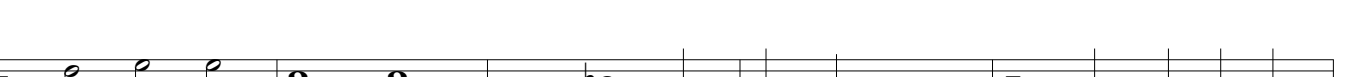
37  o - sten - de mi - hi fa - ci - em tu - am, so - net vox tu -

42  a, so - net vox tu - a in au - ri - bus me - - - - is,

48  vox e - nim tu - a dul - cis, et fa - ci -

55  es tu - a de - co - ra, de - co - ra, et fa - ci - es tu - a de -

61  co - ra, de - co - - - - ra, de - co - - - - - ra.

# 11. Quam dilecta tabernacula a 8

Andreas Hakenberger (1574 - 1627)

Quam di - le - cta ta - ber - na - cu - la tu - a

Do - mi - ne vir - tu - tum, vir - tu - - - - - tum

con - cu - pi - scit, con - cu - pi - scit & de - fi -

cit a - ni - ma me - - - a in a - tri - a Do - mi - ni

cor me - um & ca - ro me - - - - a e - xul - ta -

ve - runt in De - um vi - vum, e - xul - ta - ve - runt in

De - um vi - - - - - vum

et - e - nim pas - ser in - ve - nit si - bi do - mum:

Al - - - ta - - - ri - a tu - - - a

Do - mi - ne vir - tu - - - - - tum

Rex me - us & De - us me - - - us, Rex

me - us & De - us me - us, et De - - - - - us

me - - - us, & De - - - us me - us.

8 Ve - ni, di - le - cte mi, e - gre-di - a - mur in a -

7 grum, com - mo - - - re - - - mur in vil - - - lis.

12 Ma - ne sur - ga - mus ad vi - ne - .as, ma - ne sur -

20 ga - mus, ma - ne sur - ga - mus ad vi - - - ne - as,

25 si flo - res fru - ctus, si flo - res fru - ctus par - tu - - - ri -

30 unt, si flo - ru - e - runt ma - la pu - ni - ca, si flo - ru - e - runt

36 ma - la pu - ni - ca. I - bi da - bo ti - bi, i - bi da - bo

42 ti - bi u - be - ra me - a, i - bi da - bo ti - bi

46 u - be - ra me - a, u - be - ra me - - - a.

8 An - ge - lus ad pa - sto - - - res a - it ad  
 8 pa - sto - - - res a - - - - it:  
 13 An - nun - ci - o vo - bis an - nun - ci - o vo - bis an - nun - ci - o vo -  
 18 bis gau - di - um ma - gnum gau - di - um ma - gnum gau - di - um  
 24 ma - gnum gau - di - um ma - gnum qui - a na -  
 28 tus est vo - - - bis ho - di - e, qui - a na - tus est vo -  
 34 bis qui - a na - tus est, qui - - - a na - tus  
 39 est Sal - va - - - - - tor mun - - - - di.  
 44 Al - le - lu - ja, al - le - lu - ja, al - le - lu - ja,  
 50 al - le - lu - ja, al - le - lu - ja, al - le - lu -  
 55 ja, al - le - lu - ja, al - le - lu - ja,  
 60 al - le - lu - ja, al - le - lu - ja, al - le - lu -  
 65 ja, al - le - lu - ja, al - le - lu - ja.

8 Ve - ni in hor - tum me - um, so - ror me - a,

9 so - ror me - a, spon - sa, so - ror me - a spon - sa,

15 mes - su - i myr - rham me - am cum a - ro - ma - ti - bus, cum a - ro -

20 ma - ti - bus me - - - - is, co -

25 me - di fa - vum cum mel - le, cum mel - le me - o, cum mel - le

29 me - o, cum mel - le me - o, et bi - bi vi - num me - um

37 cum la - cte me - - - o. Co - me - di - te, a - mi - ci,

42 co - me - di - te, a - mi - ci, et bi - bi - te, et bi - bi - te,

46 et in - e - bri - a - mi - ni, ca - ris - si - mi, et in - e - bri -

54 a - mi - ni, et in - e - bri - a - mi - ni, ca - ris - si - mi, et in - e - bri -

59 a - mi - ni, ca - ris - si - mi, ca - ris - - - si - mi.



8 Dul - cis Je - - - su, pi - e De - us, pi -

13 e De - - - - us Ad te cla - mo li - cet re - us

19 praë-be mi - hi te be - ni - gnum ne re - pel - las me in - di -

24 gnum de tu - is san - ctis pe - - - di - bus, de tu -

31 is san - ctis pe - - - di - bus co - ram cru - ce pro - - - cum -

38 ben - - - tem Hos - que pe - des com - ple -

45 cten - - - tem Je - su pi - - - e non me

52 sper - nas sed de cru - ce san - cta cer - nas com - pas - si - o -

57 nis gra - ti - a, com - pas - si - o - nis, com -

62 pas - si - o - - - nis gra - - - ti - - - a.

Ec - ce quam bo - num & quam ju - cun - dus, ec - ce quam

bo - num & quam ju - cun - dus ha - bi - ta - re fra - tres in u - num

sic - ut un - guen - tum in ca - - - pi - te

in bar - bam, in bar - bam, in bar - bam Aa - ron quod de -

scen - - - - dit in o - ram ve - sti - men - ti e - ius, sic - ut

ros Her - mon qui de - scen - dit in mon - - - - tem Si -

on quo - ni - am il - - - lic man -

da - vit Do - mi - nus man - da - vit Do - mi - nus, Do - mi - nus be - ne - di - cti -

o - nem & vi - tam us - que in se - cu - lum,

& vi - tam us - que in se - cu - lum, in se - cu - lum.

8 Sta - - bant A - po - - - sto -

10 li gau - den - tes, A - po - sto - li

14 gau - den - tes a con - spe - ctu con - ci - li -

19 i quo - ni - am quo -

25 ni - am di - gni ha - - bi - ti sunt

31 pro no - - - mi - ne Ie - - - - - su,

35 pro no - mi - ne Ie - - - - - su con - tu - me - li - am pa - ti,

40 con - tu - me - li - am pa - ti, con - tu -

45 me - - - li - am pa - - - - - ti, con - tu -

49 me - - - li - am pa - - - - - ti.

Sta - - - bunt, sta - - - bunt ju - - - sti  
 in ma - gna con-stan - ti - a ad-ver-sus e - os, ad-ver-sus e - os  
 qui se an - gu - sti - a - ve-runt &  
 qui ab-stu-le - runt la - bo - res e - o - rum vi - den - tes tur-ba-bun-tur, tur-ba -  
 bun - tur, tur - ba - bun - tur, tur - ba - bun - tur ti - mo - re hor - ri - bi -  
 li & mi - ra - bun - tur in su - bi - ta - ti - o - ne, in  
 su - bi - ta - ti - o - ne, in - spe - ra - - - tæ sa - lu - - - tis, in su - bi - ta - ti -  
 o - ne in su - bi - ta - ti - o - ne in - spe - ra - tæ sa - lu - - - tis.

## 19. Domine quinque talenta a 8

Do - mi - ne quin - que ta - len - ta tra - di - di - sti mi -  
 hi ec - ce a - li - a quin - que su - per lu - - cra - - - tus  
 sum: Eu - ge ser - ve fi - de - lis qui - a in pau - ca fu -  
 i - sti fi - de - lis su - pra mul - ta te con - sti - - - tu - am

36  

 in - tra in gau - di - um, in - tra in gau - di - um

42  

 in - tra in gau - di - um, in - tra in gau - di - um

48  

 Do - mi - ni tu - i, Do - mi - ni tu - i, Do - - - mi - ni tu - i.

**20- Diffusa est gratia a 8**

5  

 Dif - fu - sa est gra - ti - a in la - bi - is tu - is pro - pter - e -

12  

 a be - ne - di - xit te De - us in æ - ter - num

21  

 ac - cin - ge - re gla - di - o tu - o su - per fe - mur tu - um

29  

 po - - - ten - tis - - - si - me spe - ci - e tu - a

39  

 & pul - chri - tu - di - ne tu - a, spe - ci - e tu - a & pul - chri -

45  

 tu - di - ne tu - - - - a in - ten - de pro -

51  

 spe - re pro - ce - de & re - gna, pro - - - - ce - de & re - gna.

E - xul - ta - te De - o, e - xul - ta - te De - o

9

ad - ju - to - - - ri no - - - stro, ju - bi - la - te

15

De - o Ia - cob, su - mi - te psal - mum &

23

da - te tym - pa - num, & da - te tym - pa - num, & da - te tym - pa - num, & da - te tym - pa - num,

27

psal - te - ri - um ju - cun - dum cum cy - tha - ra buc - ci - na - te, buc - ci - na -

32

te, buc - ci - na - te, buc - ci - na - te in ne - o - me - ni - a tu - ba, in ne - o - me -

38

ni - a tu - ba in in - si - gni di - e so - le - mni - ta - tis ve - stræ,

*Vorl. d*

50

in in - si - gni di - e so - le - mni - ta - tis ve - - - stræ.

10  
Di - li - gi - te ju - sti - ti - am qui

15  
ju - di - ca - - - ris ter - - - ram, qui ju -

21  
di - ca - ris ter - - - ram; Sen - ti - - - te de Do -

27  
mi - no in bo - ni - ta - te & in sim - pli - ci - ta - te cor -

33  
dis, quæ - ri - te il - lum, quæ - ri - te

39  
il - lum quo - ni - am in - ve - ni - - - -

47  
tur ab his qui non ten - - - tant il -

53  
lum, ap - pa - ret au - tem e - - - -

59  
is, qui fi - dem ha - bent in il - lum,

67  
qui fi - - - - - dem ha - bent

71  
in il - - lum, qui fi - dem ha - bent in il - lum, qui fi - - -

76  
dem ha - - - bent in il - lum, in il - lum.

Be - ne - di - cam Do - mi - num in o - mni tem - po - re,

7 po - re, in o - mni tem - po - re

14 in Do - mi - no lau - da - bi - tur a - ni - ma me - a au - di - ant

20 man - sue - ti & læ - ten - tur ma - gni - fi - ca -

26 te Do - mi - num me - cum & e - xal - te - mus no - men e -

36 ius in id - i - psum, & e - xal - te - mus no - men e - ius in id - i - psum

44 & e - xau - di - vit me & ex o - mni - bus tri - bu - la - ti - o - ni -

51 bus me - is e - ri - pu - it me ac -

56 ce - di - te ad e - um & il - lu - mi - na - i - ni & fa -

61 ci - es ve - stræ non con - fun - den - tur non con - fun -

67 den - tur, non con - fun - den - tur, non con - fun - den - tur.



3. Veni Sancte a 8

8  
Ve - ni San - - - cte Spi - - - - - ri - tus,

14  
ve - - - ni San - cte Spi - - - - - ri -

21  
tus, re - ple tu - o - rum cor - - - da fi -

29  
de - li - um et tu - i a - mo - ris in e -

37  
is i - gnem ac - - - - cen - - - - de, ac -

44  
cen - de, i - gnem ac - - - - cen - - - -

50  
de, i - gnem ac - - - - cen - - - - de, ac - cen - - - -

55  
de, i - gnem ac - - - - cen - - - - de.

8 Ex - al - ta - - - - bo te Do - mi - ne,

6  
8 nec de - le - cta - sti, nec de - le - cta - sti, nec

12  
8 de - le - cta - sti in - i - mi - cos me - os, in - i - mi - cos me - os su - per

17  
8 me. Do - mi - ne De - us me - - - - us cla - ma - vi, cla -

23  
8 ma - vi, cla - ma - vi et sa - na - sti me. Do - mi - ne de - du - xi -

28  
8 sti ab in - fer - no a - ni - mam me - am

34  
8 Psal - li - te, psal - li - te, psal - li - te Do - mi - no,

41  
8 san - cti e - ius, psal - li - te, psal - li - te, psal - li - te

50  
8 Do - mi - no, san - cti e - - - ius; et con - fi - te - mi - ni

56  
8 me - mo - ri - ae san - cti - ta - tis e - ius, me - mo - ri - ae san - cti - ta -

61  
8 tis ei - - - - us.

8 **6**  
Ma - - - ri - - - a Ma - gda - le - na et al -

11  
8 te - ra Ma - ri - a i - bant di - lu - cu - lo ad

17  
8 mo - nu - men - - - tum. Ie - sum, quem quae - ri - tis,

23  
8 non est hic, sur - re - xit, non est hic, sur - re - xit.

29  
8 Si - cut lo - cu - tus - - - est

35  
8 prae - ce - det vos in Ga - li - lae - am prae - ce - det vos in Ga - li -

41  
8 lae - - - - - am i - bi e -

46  
8 um vi - de - bi - tis, vi - de - bi - tis. Al - le - lu - ia, al - le - lu -

53  
8 ia, al - le - lu - ia, al - le - lu - ia,

58  
8 al - le - lu - ia, al - le - - - lu - ia, al - le - lu - ia.

Can - ta - te Do - mi - no,

11 can - ta - te Do - mi - no can - ti - cum no - vum. o - mnis

18 ter - ra, o - mnis-ter - ra, o - mnis ter - - -

23 ra et be - ne - di - ci - te no - mi - ni e - - -

28 ius. An - nun - ci - a - te in - ter gen - tes glo -

35 ri - am, glo - ri - am e - - - ius in

42 o - mni - bus po - - pu - lis mi - ra - bi - li - a e - - - ius.

48 ter - ri - bi - lis, ter - ri - bi - lis, ter - ri - bi - lis

55 Quo - ni - am o - mnes, o - mnes gen - ti - um dae - mo - ni - a,

60 dae - mo - ni - a, dae - mo - ni - a;

64 Do - mi - nus au - tem cae - los fe - cit, Do - - - mi - nus au -

68 tem cae - - - los fe - cit, cae - los fe - cit.

8  
Aut quis re - qui - e - - - - scet in mon - te

10  
san - cto tu - o: qui in -

16  
gre - - - - di - tur si - ne ma - cu - la

21  
& o - pe - ra - tur ju - sti - - ti - am,

28  
qui lo - qui - tur ve - ri - ta - tem in cor - de su -

33  
o. Nec fe - cit pro - xi - mo su - o ma - lum,

42  
& op - pro - bri - um non ac - ce - pit, & op - pro - bri -

47  
um non ac - ce - pit, ad - ver -

52  
sus pro - - xi - mos su - - - - os,

59  
ad - ver - - - sus pro - xi - mos pro -

62  
xi - mos su - os.

8 Con - gra - tu - la - mi - ni, con - gra - tu - la - mi - ni mi - hi,

11 con - gra - tu - la - mi - ni, con - gra - tu - la - mi - ni mi - hi o - - -

17 mnes qui di - li - gi - tis Do - mi - num, qui di - li - gi -

25 tis Do - mi - num, qui - a quem quæ - re - - - bam ap - pa - ru - it mi -

31 hi, ap - pa - ru - it mi - - - hi & dum fle - - - rem

42 ad mo - nu - men - tum vi - di Do - mi - num me -

49 um, vi - - - di Do - - - mi - num me -

56 um. Al - le - lu - ia, al - le - lu - ia, al -

64 le - lu - ia, al - le - lu - ia Et dum fle - - - rem ad

70 mo - nu - men - tum vi - di Do - mi - num me - um,

77 vi - - - di Do - - - mi - num me - - - um.

84 Al - le - lu - ia, al - le - lu - ia, al - le - lu -

92 ia, al - le - lu - ia, al - le - - - lu - ia.

8  Ju - stus es Do - mi - ne & re -

13  ctum ju - di - ci-um tu - - - um man - da - sti ju - sti -

19  ti - am te - sti - mo - ni - a tu -

25  a, & ve - ri - ta - tem tu - am ni - - mis

32  ta - be - sce - re me fe - cit ze - lus me - us qui - a ob -

38  li - ti sunt ver - ba tu - a i - ni - mi - ci me - i i - gni -

45  tum e - lo - qui - um tu - um ve - - - he - men -

50  ter & ser - - - vus tu - us

56  di - le - xit il - lud & ser - vus tu - us di - le - xit il -

63  lud, di - le - xit il - lud.

8 Sur - ge, pro - pe - ra a - mi - ca me - a,

11 spe - ci - o - sa me - a, sur - ge, pro - pe - ra a - mi - ca

17 me - a, spe - ci - o - sa me - a, et ve - ni,

23 co - lum - ba me - a in fo - ra - mi - ni - bus pe -

29 trae, in ca - ver - na ma - ce - ri - ae,

37 o - sten - de mi - hi fa - ci - em tu - am, so - net vox tu -

42 a, so - net vox tu - a in au - ri - bus me - is,

48 vox e - nim tu - a dul - cis, et fa - ci -

55 es tu - a de - co - ra, de - co - ra, et fa - ci - es tu - a

61 de - co - ra, de - co - ra, De -



Quam di - le - cta ta - ber - na - cu - la tu - a

Do - mi - ne vir - tu - tum con - cu - pi -

scit & de - fi - cit a - ni - ma me - - - - -

a in a - tri - a Do - mi - ni cor me -

um & ca - ro me - a e - xul - ta -

ve - runt in De - um vi - vum, e - xul - ta - ve - runt in

De - um vi - - - - - vum &

tur - tur ni - dum u - bi re - po - nat pul - - - - los su -

os Al - ta - - - - - ri - a tu - - - - a

Do - mi - ne vir - tu - tum Rex me - us & De -

us me - us, Rex me -

us & De - us me - us, Rex me - us et De -

us me - us, Rex me - us & De - us me - us.

8 Ve - ni, di - le - cte mi, e - gre - di - a - mur in a -

7  
8 grum, com - mo - re - mur in vil - - - - - lis.

12  
8 Ma - ne sur - ga - mus ad vi - ne - .as, ma - ne sur -

20  
8 ga - mus, ma - ne sur - ga - - - - mus ad vi - ne - as,

25  
8 si flo - res fru - ctus, si flo - res fru - ctus par - tu - ri -

30  
8 unt, si flo - ru - e - runt ma - la pu - ni - ca, si flo - ru - e - - - -

36  
8 runt ma - la pu - ni - ca. I - bi da - bo ti - bi, i - bi da - bo

42  
8 ti - bi u - be - ra me - a, i - bi da - bo ti - bi u -

46  
8 be - ra me - a, u - be - ra me - - - - a.



8 **4**  
Ve - ni in hor - tum me - um, so - ror me - a,

9  
8 so - ror me - a, spon - sa, so - ror me - a spon - - - sa,

14  
8 mes - su - i myr - rham me - am cum a - ro -

19  
8 ma - ti - bus, cum a - ro - ma - ti - bus me - is,

24  
8 co - me - di fa - vum cum mel - le, cum mel - le me - o, cum mel - le

29  
8 me - o, cum mel - le me - o, et bi - bi vi - num me - um

37  
8 cum la - - - cte me - o. Co - me - di - te, a - mi - ci,

42  
8 co - me - di - te, a - mi - ci, et bi - bi - te, et bi - bi - te,

46  
8 **3**  
et in - e - bri - a - mi - ni, ca - ris - si - mi, et in - e - bri -

54  
8 a - mi - ni, et in - e - bri - a - mi - ni, ca - ris - si - mi, et in - e - bri -

59  
8 a - mi - ni, ca - ris - - - si - mi, ca - ris - si - mi.

8 Dul - cis Je - - - - - su, pi - e De - us,

13 pi - e De - - - - us Ad te cla - mo li - - - - cet re - us

19 præ - be mi - hi te be - ni - gnum ne re - pel - las me in - di -

24 gnum de tu - is san - ctis pe - - - - di - bus,

30 de tu - is san - ctis pe - - - - di - bus co - ram cru - ce

36 pro - cum - ben - tem, pro - cum - ben - tem Hos - - que pe -

44 des com - ple - cten - tem Je - su pi - - - - e non me

52 sper - nas sed de cru - ce san - cta cer - nas com - pas - si - o -

57 nis gra - ti - a, com - pas - si - o - nis, com -

62 pas - - - - si - o - nis gra - ti - - a.

Ec - ce quam bo - num & quam ju - cun - dus, ec - ce quam

bo - num & quam ju - cun - dus ha - bi - ta - re fra - tres in u - num

sic - ut un - guen - tum in ca - - - - pi - te

in bar - bam, in bar - bam, in bar - bam Aa - ron quod de - scen -

dit in o - ram ve - sti - men - ti e - ius, sic - - - - ut

ros Her - mon qui de - scen - dit in mon - tem Si - - - -

on quo - ni - am il - - - lic man -

da - vit Do - mi - nus man - da - vit Do - mi - nus be - ne - di - - - cti - o -

nem & vi - tam us - que in se - cu - lum,

& vi - tam us - que in se - cu - lum, in se - cu - lum.

8 Sta - bant A - po - sto -

10 li gau - den - - - - - tes, A - po - sto - li gau - den -

14 tes a con - spe - - - ctu con - ci - li -

19 i quo - ni - am quo -

25 ni - am di - gni ha - bi - ti sunt

31 pro no - - - mi - ne le - su,

35 pro no - mi - ne le - su con - tu - me - li - am pa - ti,

40 con - tu - me - li - am pa - ti, con - tu -

45 me - - - - - li - am pa - ti, con - tu -

49 me - - - - - li - am pa - - - - - ti.

Sta - bunt, sta - bunt ju - - - sti in ma-gna  
 9 con - stan - ti - a ad - ver - sus e - os, ad - ver - sus e - os  
 15 qui se an - gu - sti - a - ve - runt & qui ab - stu - le - runt la -  
 23 bo - res e - - - o - rum vi - den - tes tur - ba - bun - tur, tur - ba -  
 27 bun - tur, tur - ba - bun - tur, tur - ba - bun - tur ti - mo - re hor - ri - bi - li  
 32 & mi - ra - bun - tur in su - bi - ta - ti - o - ne, in su - bi - ta - ti - o - ne,  
 38 in - - - spe - ra - tæ sa - lu - - - tis, in su - bi - ta - ti -  
 43 o - ne in su - bi - ta - ti - o - ne in - - - spe - ra - - - tæ sa - lu - - - tis.

## 19. Domine quinque talenta a 8

Do - mi - ne quin - que ta - len - ta tra - di - di - sti mi -  
 12 hi ec - ce a - li - - a quin - que su - per lu - cra - tus sum:  
 18 Eu - ge ser - ve fi - de - lis qui - a in pau - ca fu -  
 28 i - sti fi - de - lis su - pra mul - ta te con - sti - - - tu - am



36  
  
in - tra in gau - di - um, in - tra in gau - di - um

43  
  
in - tra in gau - di - um, in - tra in gau - di - um Do - mi - ni tu -

49  
  
i, Do - mi - ni tu - i, Do - mi - ni tu - - - - i.

**20- Diffusa est gratia a 8**

5  
  
Dif - fu - sa est gra - - - ti - a in la - bi - is tu - is pro - pter - e -

12  
  
a be - ne - di - xit te De - us in æ - ter - num ac - cin - ge - re, ac - cin - ge -

22  
  
re gla - di - o tu - o su - per fe - mur tu - - - - um

29  
  
po - ten - - - - - tis - si - me spe - ci - e tu - a

39  
  
& pul - chri - tu - di - ne tu - a, spe - ci - e tu - a & pul - chri -

45  
  
tu - - - di - ne tu - a in - ten - de pro -

51  
  
spe - re pro - ce - de & re - gna, pro - ce - de & re - - - - gnä.

E - xul - ta - te De - o, e - xul - ta - te De - o

9

ad - - - ju - to - - ri no - - - stro, ju - bi - la - - -

15

te De - o Ia - cob, su - mi-te psal - - - mum &

23

da - te tym - pa - num, & da - te tym - pa - num, & da - te tym - pa - num, & da - te tym - pa - num,

27

psal - te - ri - um ju - cun - dum cum cy - tha - ra buc - ci - na - te, buc - ci - na -

32

te in ne - o - me - - - ni - a tu - ba, in ne - o - me - ni - a tu - ba in

38

in - si - - - gni di - e so - le - mni - ta - tis ve - stræ, in in - si - gni

*Vorl. d*

50

di - e so - le - mni - ta - tis ve - stræ, so - le - mni - ta - tis ve - stræ. Di - Di - Di - Di -

9  
Di - li - gi - te ju - sti - ti - am qui ju - - di - ca - ris

15  
ter - ram, Di - li - gi - te ju - sti - ti - am qui ju -

21  
di - ca - ris ter - ram; Sen - ti - - - te de Do - mi -

27  
no in bo - ni - ta - - - te &

34  
in sim - pli - ci - ta - te cor - dis, quæ - ri - te il - lum quo - ni - am in -

41  
ve - ni - tur ab his qui non ten - tant il - lum,

47  
qui non ten - - - tant il - lum,

53  
ap - pa - ret au - tem e - is, ap - pa - ret au - tem

59  
e - - - is qui fi - dem ha - bent in

67  
il - lum, qui fi - dem ha - bent

71  
in il - - - lum, qui fi - dem ha - bent

76  
in il - - - lum, in il - - - lum.

9

Be - ne - di - cam Do - - - - mi - num in o -

16

mni tem - - - po - re, in Do - - - mi - no lau -

22

da - bi - tur a - ni - ma me - a au - - di - ant man - - - sue -

28

ti & læ - ten - tur ma - gni - fi - ca - te Do - - - mi - num

38

me - cum & e - xal - te - mus no - men e - ius in id - i - psum, & e - xal -

45

te - mus no - men e - ius in id - i - psum & e -

51

xau - di - vit me & ex o - mni - bus tri - bu - la - ti - o - ni -

56

bus me - - - is e - ri - pu - it me ac -

61

ce - di - te ad e - um & il - lu - mi - na - i - ni & fa -

67

ci - es ve - stræ non con - fun - den - tur non con - fun -

den - tur, non con - - - - fun - den - - - - Di - - - -

SMC 2019 -2-

### 3. Veni Sancte a 8

Ve - ni San - - - cte Spi - ri - tus, San-cte Spi - - - ri-tus, ve -

14

ni San - - - cte Spi - - - - - ri - tus, San-cte Spi - ri - tus

21

re - ple tu - o - rum cor-da fi - de - li - um, cor - da fi - - - de - li - um, re -

29

ple tu - o - rum cor - - - - da fi - de - li - um et tu - i a -

37

mo - - - - ris in e - is i - - - gnem ac -

44

cen - - - - de, i - gnem ac - - - cen - - - de, ac -

50

cen - - - - de, ac - - - cen - - - de,

55

i - gnem ac - - - - cen - de, ac - cen - - - de.

Ex - al - ta - bo te Do - mi - ne,

9

nec de - le - cta - sti, nec de - le - cta - sti, nec de - le - cta - sti

13

in - i - mi - cos me - os, in - i - mi - cos me - os su -

17

per me. Do - mi - ne De - - - us me - - - us cla - ma - vi, cla -

23

ma - vi, cla - ma - vi et sa - na - sti me. Do - mi - ne de - du - xi -

28

sti ab in - fer - no a - ni - mam me - am

34

Psal - li - te, psal - li - te, psal - li - te Do - mi - no,

41

san - cti e - ius, psal - li - te, psal - li - te, psal - li - te

50

Do - mi - no, san - cti e - - - ius; et con - fi - te - mi - ni

56

me - mo - ri - ae san - cti - ta - tis e - ius, me - mo - ri - ae san - cti - - -

61

ta - tis ei - - - us.

Ma - ri - - a Ma - gda le - - - na et al - te -

9

ra Ma - ri - a i - bant di - lu - cu -

15

lo ad mo - - - nu - men - - - tum.

21

le - sum, quem quae - ri - tis non est hic, sur - re -

27

xit. Si - cut lo - cu - - tus est, lo - cu - tus est

33

prae - ce - det vos in Ga - li - lae - am, prae - ce - det vos in Ga - - - li -

39

lae - - - am i - bi e - um vi -

46

de - bi - tis, vi - de - - - bi - tis. Al - le - lu -

51

a, al - le - lu - ia, al - le - lu - ia, al - le - lu - ia,

58

al - le - lu - ia, al - le - - - lu - ia, al - le - lu - ia.

Can - ta - te Do - mi - no,

11  
can - ta - te Do - mi - no can - ti - cum no - vum. o - - -

18  
mnis ter - - - - - ra, o - - - - - mnis - ter - - - - -

23  
ra et be - ne - di - ci - te no - mi - ni

28  
e - ius. An - nun - ci - a - te in - ter gen - tes glo -

35  
ri - am e - ius in

42  
o - mni - bus po - - pu - lis mi - ra - bi - li - a e - - - ius.

48  
ter - ri - bi - lis, ter - ri - bi - lis, ter - ri - bi - lis

55  
Quo - ni - am o - mnes, o - mnes gen - ti - um dae - mo - ni - a,

60  
dae - mo - ni - a, dae - mo - ni - a;

64  
Do - mi - nus au - tem cae - los fe - cit, Do - - - mi - nus au -

68  
tem cae - los fe - - - - - cit, fe - cit.



5  
Aut quis re - qui - e - scet in mon - te san -

10  
cto tu - o: qui in - gre - - - di - tur si - ne ma - cu -

15  
la & o - pe - ra - tur ju - sti -

21  
ti - am, qui lo - qui - tur ve - ri -

27  
ta - tem in cor - de su - - - o. Qui non e -

34  
git do - lum in lin - gua su - - a Nec fe - cit pro - xi - mo,

42  
& op - pro - briu - um non ac - ce - - - pit, & op - pro - bri -

47  
um non ac - ce - - - pit ad - ver - sus

52  
pro - xi - mos su - os, ad - ver - sus pro -

57  
xi - mos su - - - os, pro - xi - mos su - os, pro -

62  
xi - mos su - - - os.

# 8. Congratulamini a 8

11 Con-gra - tu - la - mi-ni, mi - ni mi - hi, con-gra - tu - la - - -

17 mi - ni, con - gra - tu - la - mi - ni mi - hi o-mnes qui di - li - - -

25 gi - - - - - tis Do - mi - num, qui di - li - gi - tis Do - mi - num,

31 qui - a quem quæ - re - bam ap - pa - ru - it mi - - - hi & dum

41 fle - - - rem ad mo - nu -

48 men - tum vi - - di Do - mi - - - - - - - num

54 me - um, vi - di Do - mi - - - - - - - - - num me -

61 um. Al - le - lu - ia, al - le - lu - ia, al - le - lu - ia, al - le - lu - ia,

68 al - le - lu - ia Et dum fle - rem ad mo -

75 nu - - - men - tum vi - di Do - mi - - - - - - - - -

84 num me - um, vi - di Do - mi - - - - num me - um. Al - le - lu - ia,

92 al - le - lu - ia, al - le - lu - ia, al - le - lu - ia, al - le - lu -

ia, al - le - lu - ia. al - - - le - lu - ia.

Ju - stus es Do - mi - ne & re - ctum

12

ju - di - - - - ci - um tu - - - - um man -

19

da - sti ju - sti - ti - am te - sti - mo - ni - a tu - - - - a,

26

& ve - ri - ta - - - tem tu - am ni - - - mis ta - be - sce - re me

32

fe - cit ze - lus me - us qui - a ob -

38

li - ti sunt ver - ba tu - a i - ni - mi - ci me - i i - gni -

45

tum e - lo - qui - um tu - - - - um ve - he -

50

men - - - ter & ser - - - vus tu - us di -

56

le - xit il - lud & ser - vus tu - us di - le - xit il -

63

lud, & ser - - - vus tu - us di - le - xit il - lud.

Sur - ge, pro - pe - ra a - mi - ca me - a,

11

spe - ci - o - sa me - a, sur - ge, pro - pe - ra a - mi - ca

17

me - a, spe - ci - o - sa me - - - a, et ve - - -

23

ni, co - lum - ba me - a in fo - ra - mi - ni - bus pe -

29

trae, in ca - ver - na ma - ce - ri - ae,

37

o - sten - de mi - hi fa - ci - em tu - am, so - net vox tu -

42

a, so - net vox tu - a in au - - ri - bus me - - - is,

48

vox e - nim tu - a dul - cis, et fa - ci -

55

es tu - a de - co - ra, de - co - ra, et fa - ci - es tu - -

61

a de - co - - - ra, de - co - - - ra.

8

Quam di - le - cta ta - ber - na - cu - la tu - a Do - mi -

14

ne vir - tu - tum, Do - mi - ne vir - tu - tum

18

con - cu - pi - scit & de - fi - cit a - ni - ma me - - -

21

a in a - tri - a Do - mi - ni

27

cor me - um & ca - ro me - - - a e - xul - ta -

32

ve - runt in De - um vi - vum, e - xul - ta - ve - runt in

40

De - um vi - - - - vum &

44

tur - tur ni - dum u - bi re - po - nat pul - - - los su -

48

os Al - ta - - - ri - a tu - - - - a Do -

53

mi - ne vir - tu - tum Rex me - us & De -

60

us me - - - - - us, Rex me -

65

us & De - - - - us me - - - us, et De - - - us

me - us, & De - us me - - - us.

Ve - ni, di - le - cte mi, e - gre - di - a - mur in a -

7

grum, com - mo - re - mur in vil - - - lis.

12

Ma - ne sur - ga - mus ad vi - ne - .as, ma - ne sur -

20

ga - mus, ma - ne sur - ga - mus ad vi - - - ne - as,

25

si flo - res fru - ctus, si flo - res fru - ctus par - tu - ri -

30

unt, si flo - ru - e - runt ma - la pu - ni - ca, si flo - ru - e - runt

36

ma - la pu - ni - ca. I - bi da - bo ti - bi, i - bi da - bo

42

ti - bi u - be - ra me - a, i - bi da - bo ti - bi u -

46

be - ra me - a, u - be - ra me - - - - a.

An - ge - lus ad pa - sto - res a -

6  
it ad pa - sto - res a - it:

13  
An - nun - ci - o vo - bis an - nun - ci - o vo - bis an - nun - ci - o vo -

18  
bis gau - di - um ma - gnum gau - di - um ma - gnum gau - di - um

24  
ma - gnum gau - di - um ma - gnum

30  
qui - a na - tus est vo - bis. qui - a na -

34  
tus est vo - bis ho - di - e

39  
Sal - va - tor mun - di.

44  
Al - le - lu - ja, al - le - lu - ja, al - le - lu - ja,

50  
al - le - lu - ja, al - le - lu - ja, al - le - lu -

55  
ja, al - le - lu - ja, al - le - lu - ja,

60  
al - le - lu - ja, al - le - lu - ja, al - le - lu -

65  
ja, al - le - lu - ja, al - le - lu - ja.

4  

 Ve - ni in hor - tum me - um, so - ror me - a,

9  

 so - ror me - a, spon - sa, so - ror me - a spon - - - sa,

14  

 mes - su - i myr - rham me - am cum a - ro -

19  

 ma - ti - bus, cum a - ro - ma - ti - bus me - - is, co -

25  

 me - - - - - di fa - vum, cum mel - le me - o, cum mel - le

29  

 me - o, cum mel - le me - o, et bi - bi vi - num me - um

36  

 cum la - - - - - cte me - o. Co -

41  

 me - di - te, a - mi - ci, co - me - di - te, a - mi - ci, et bi - bi - te,

45  

 et bi - bi - te, et in - e - bri - a - mi - ni, ca - ris - si - mi,

53  

 et in - e - bri - a - mi - ni, et in - e - bri - a - mi - ni, ca - ris - si -

58  

 mi, et in - e - bri - a - mi - ni, ca - ris - si - mi, ca - ris - si - mi.



Dul - cis Je - - - su, pi - e De - us, pi -

13

e De - - - us Ad te cla - mo li - cet re - us

19

præ-be mi - hi te be - ni - gnum ne re - pel - las me in - di -

24

gnum de tu - is san - ctis pe - - - di - bus,

30

de tu - is san - ctis pe - - - di - bus

36

co - ram cru - ce pro - - - cum - ben - tem, Hos - que pe -

44

des com - ple - cten - tem Je - su pi - - - e non me

52

sper - nas sed de cru - ce san - cta cer - nas com - pas - si - o -

57

nis gra - - - ti - a, com - pas - si - o - nis, com -

62

pas - si - - o - - - nis gra - - - ti - a.

Ec - ce quam bo - num & quam ju - cun - dus, ec - ce quam

5

bo - num & quam ju - cun - dus ha - bi - ta - re fra - tres in u - num

11

sic - ut un - guen - tum in ca - - - pi - te

16

in bar - bam, in bar - bam, in bar - bam Aa - ron quod de - scen -

21

dit in o - ram ve - sti - men - ti e - ius, sic - - -

26

ut ros Her - mon qui de - scen - dit in mon - - - - - tem Si -

32

on quo - ni - am il - - - lic man -

39

da - vit Do - mi - nus man - da - vit Do - mi - nus be - ne - di - cti -

44

o - nem & vi - tam us - que in se - cu - lum,

51

& vi - tam us - que in se - cu - lum, in se - - - cu - lum.

7

Sta - bant A - po - sto - li gau -

10

den - - - - - tes, A - po - sto - li

14

gau - den - - - - tes a con - spe - ctu con - ci - - - - li -

19

i quo - ni - am quo -

25

ni - am di - - - - gni ha - bi - ti sunt

31

pro no - - - - mi - ne Ie - - - - su,

35

pro no - - - - mi - ne Ie - - - - su con - tu - me - li - am pa - ti,

40

con - tu - me - li - am pa - ti, con - tu -

45

me - - - - li - am pa - - - - ti, con - tu -

49

me - - - - li - am pa - - - - ti.

9  
Sta - bunt, sta - bunt ju - sti in ma -

15  
gna con - stan - ti - a ad - ver - sus e - os, ad - ver - sus e - os

23  
qui se an - gu - sti - a - ve - runt & qui ab - stu - le - runt la -

27  
bo - res e - o - rum vi - den - tes tur - ba - bun - tur, tur - ba -

32  
bun - tur, tur - ba - bun - tur, tur - ba - bun - tur ti - mo - re hor - ri - bi - li

38  
& mi - ra - bun - - - tur in su - bi - ta - ti - o - ne, in su - bi - ta - ti - o - ne,

43  
in - spe - ra - tæ sa - - - lu - - - tis, in su - bi - ta - ti -

o - ne in su - bi - ta - ti - o - ne in - spe - ra - tæ sa - lu - tis.

## 19. Domine quinque talenta a 8

12  
Do - mi - ne quin - que ta - len - ta tra - di - di - sti mi -

18  
hi ec - ce a - li - a quin - que su - per lu - cra - tus

28  
sum: Eu - ge ser - ve fi - de - lis qui - a in pau - ca fu -

i - sti fi - de - lis su - pra mul - ta te con - sti - tu - am

36

in - tra in gau - di - um, in - tra in gau - di - um

43

in - tra in gau - di - um, in - tra in gau - di - um Do - mi - ni

49

tu - - - i, Do - mi - ni tu - i, Do - mi - ni tu - - - i.

**20- Diffusa est gratia a 8**

Dif - fu - sa est gra - ti - a in la - - - bi - is tu - is pro - pter - e -

12

a be - ne - di - xit te De - us in æ - ter - num ac - cin - ge - re, ac - cin - ge -

22

re gla - di - o tu - o su - per fe - mur tu - um

29

po - - - ten - - - tis - si - me spe - ci - e tu - a

39

& pul - chri - tu - di - ne tu - a, spe - ci - e tu - a & pul - chri -

45

tu - di - ne tu - - - a in - ten - de pro -

51

spe - re pro - ce - de & re - gna, pro - ce - - - de & re - - - gna.

2

E - xul - ta - te De - o, e - xul - ta - te De - o

9

ad - ju - to - - - ri no - - - stro, ju - bi - la - te De - o

16

Ia - cob, su - mi-te psal - - - - - mum &

23

da - te tym-pa-num, & da - te tym-pa-num, & da - te tym-pa - num, & da - te tym - pa - num,

27

psal - te - ri-um ju - cun - dum cum cy - tha - ra buc - ci - na -

32

te, buc - ci - na - te in ne - o-me-ni-a tu - ba, in ne - o - me - ni -

38

4

a tu - ba in in - si - gni di - e so - le - mni - ta - tis ve - stræ,

*Vorl. d*

50

in in - si - gni di - e so - le - mni - ta - - tis ve - stræ,