Uns ist ein Kindlein heut geborn

Nr. 49 aus Musae Sioniae VI

Michael Praetorius

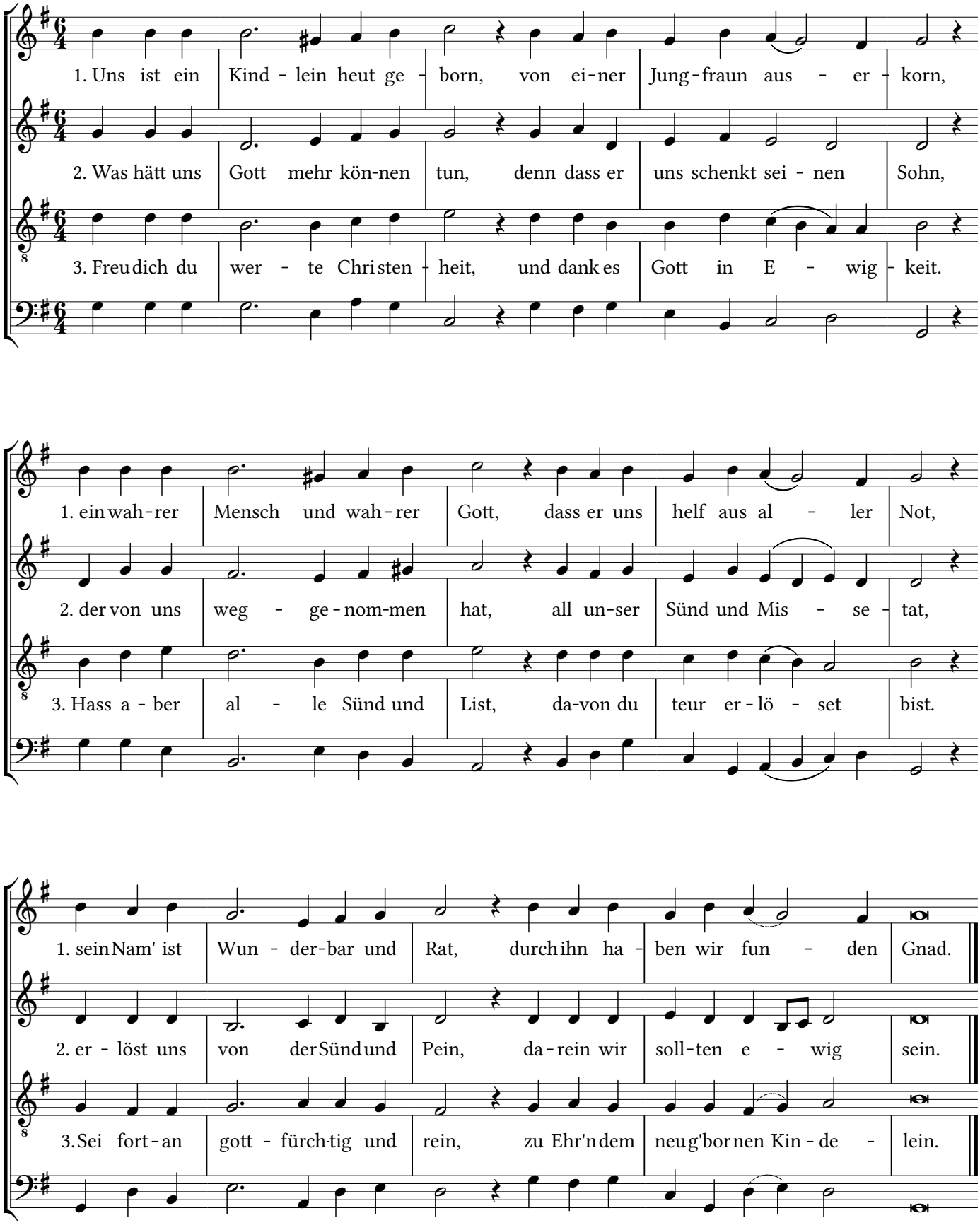

CPDL - Creative Commons Attribution Non Commercial 3.0