Si me voyez

Lhuyllier

Source : Livre VII de chansons nouvelles à 4---Paris---N.du Chemin---1550.
Editor : André Vierendeels (21/01/18).
Notes : Original clefs : C1, C3, C3, F4
Original note values have been halved
Editorial accidentals above the stave

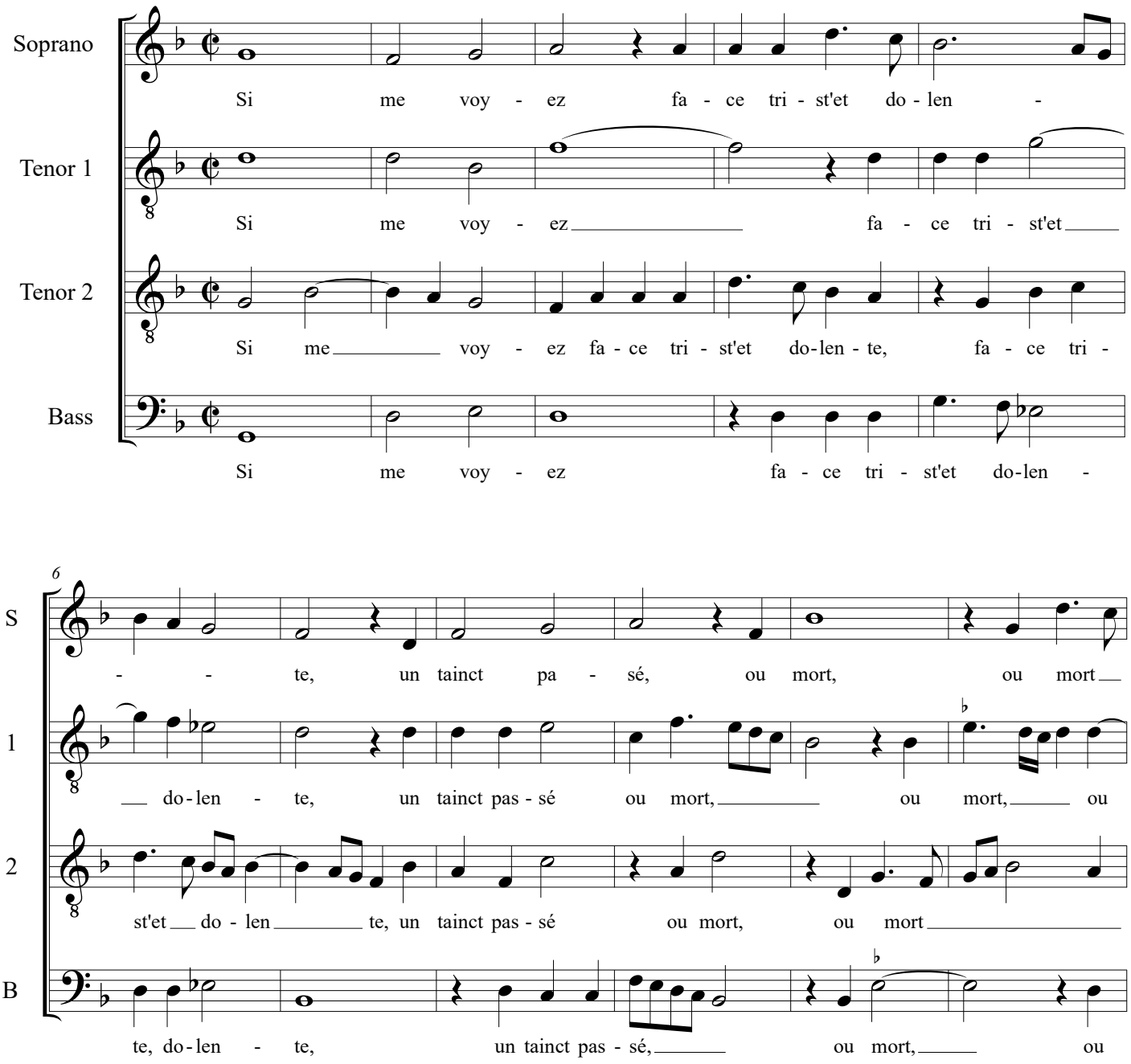

12

S: pour di - re mieulx, dic - tes pour seur sa mais-tres-s'est ab-

T 1: mort, pour di - re mieulx, dic - tes pour seur sa

T 2: ou mort, pour di - re mieulx, dic - tes pour seur sa mais-tres-s'est ab - sen - te,

B: mort, pour di - re mieulx, dic - tes pour seur sa mais-tres-

19

S: sen - - - te, ce - la le faict, ain - si,

T 1: mais-tres - s'est ab - sen - te, ce - la le faict ain - si, ain -

T 2: sa mai-stres - s'est ab-sen - te, ce - la le faict ain - si, qin - si

B: s'est ab-sen - te, ab - sen - te, ce - la le faict, ain - si,

25

S: ain - si de - ve - nir vieulx, car ma vi - e'st aux ray-ons de ses

T 1: - - si de - ve - nir vieulx, car ma vi - e'st aux ray-ons de ses

T 2: ain - si de - ve - nir vieulx, car ma vi - e'st aux ray-ons de ses

B: ain - si de - ve - nir vieulx, car ma vi - e'st aux ray - ons de ses

31

S: yeulx, le seul so - leil, le seul so - leil, en ce mon-de re -

T 1: yeulx, le seul so - leil, le seul so - leil, qu'en ce mon-de re -

T 2: yeulx, le seul - so - leil, le seul so - leil, qu'en ce mon-de re -

B: yeulx, le seul so - leil, le seul so - leil, qu'en ce mon-de re -

37

S: - ve - re, com - me des rays de Phae - bus gra - ti - eux, se -

T 1: ver - re, com - me des rays de Phae - bus gra - ti - eux, de Phau - bus gra - ti -

T 2: - ve - re, com-me des rays de Phae-bus gra - ti - eux,, se pas -

B: ve - re, com - me des rays de Phae-bus gra-ti - eux, se pas-sent

43

S: - pas - sent fleurs, se pas - sent

T 1: eux, se pas - sent fleurs, du - rant la pri - me ve - - -

T 2: - sent fleurs, du - rant la pri - me - ve - re, du -

B: fleurs, se pas - sent fleurs, se pas - sent fleurs, du - rant la

48

S: fleurs, du - rant la pri - me - ve - re, du - rant la pri-me - ve - - -

T 1: - - re, du - rant la pri - me - ve - re, du-rant la pri - me-

T 2: rant la pri-me - ve - - - re, du - rant la pri - me - ve -

B: pri-me-ve - - - re, du-rant la pri-me-ve -

54

S: - re, se pas - sent fleurs, du - rant la pri - me-

T 1: ve re, se pas-sent flaurs du - rant la pri - me - ve - re, du-

T 2: - re, se pas - sent fleurs, du - rant la pri-me - ve -

B: - re, se pas-sent fleurs du-rant la pri-me-ve -

60

S: ve - re, du - rant la pri-me - ve - - - - re.

T 1: rant la pri - me - ve - re, du - rant la pri - me - ve - re.

T 2: - - re, du - rant la pri - me - ve - - re.

B: - re, du - rant la pri - me - ve - - - - re.