Cornelius Becker
1561 - 1604

Psalm 41
SWV 138

1661 Version

Heinrich Schütz
1585 - 1672

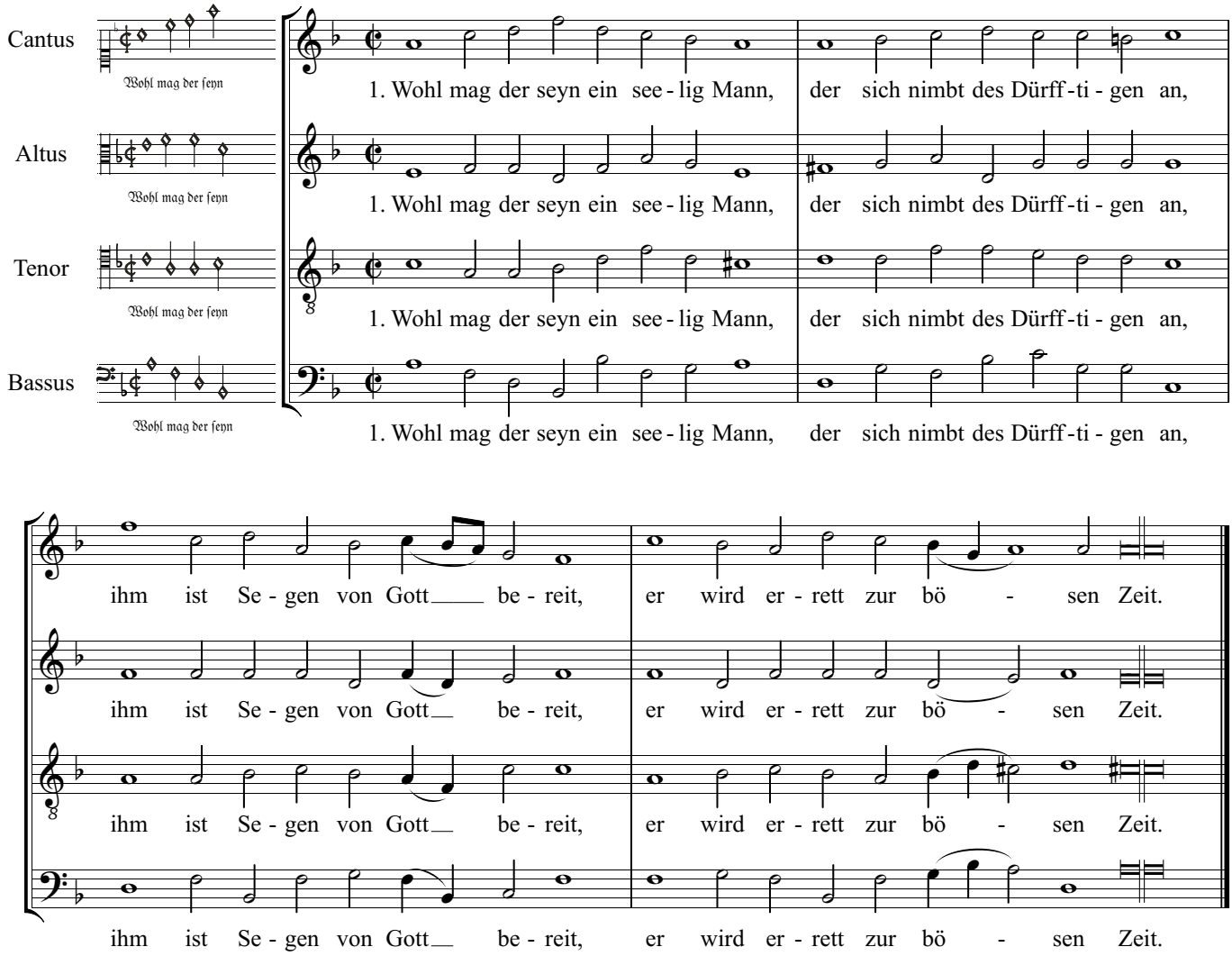

2. Der HErr Leib und Seel ihm bewart/
Frisch und gesund beym Leben spart/
Ihm muß wohlgehn auff dieser Erd/
Weil Gott ihn helt im Hertzen werth.

3. Ob ihm gleich seine Feind nachstehn/
Muß doch nicht nach ihrm Wille gehn/
Gott ihn erquicket und errett/
Wenn er ligt kranck und siech zu Bett.

4. Ich sprach: Ach HErr, erzeig mir Gnad/
Denn ich bekenn mein Missethat/
An dir hab ich gesündigt schwer/
Heil meine Seel/ o Gott mein Herr.

5. Die Feind reden mir ubel nach/
Mein langes Leben ist ihr Plag/
Sie hoffen all auff meinen Tod/
Und daß mein werd zu Spott.

6. Sie kommen und besuchen mich/
Und meinens doch im Hertzen nicht/
Sie schawen auff Gelegenheit,
Mich außzutragen weit und breit.

7. Auff Lesterung sie bfleissen sich/
Sie dencken Böses wieder mich/
Was mir zu Leid geschehen kan/
Da stehn sie all für einen Man.

8. Es ist beschlossen uber mich
Ein Bubenstück/ des frewn sie sich/
Und sprechen: Wenn er einmal ligt/
Soll er gewiß auffstehen nicht.

9. Auch dem ich mich vertraut/ mein Freund
Der mein Brot aß/ wird jetzt mein Feind/
Unter die Füße tritt er mich/
Und gibt mich hin verräterlich.

10. HErr sey genädig deinem Knecht/
Hilffstu mir auff, ich zahl sie recht/
Dabey werd ich dein Gnad wol spürn/
Wenn mein Feind nicht mus jubilirn.

11. Umb mein Frömkeit HErr mich erheltst/
Für dein Antlitz mich ewig stellst/
HErr unser Gott gelobt allzeit
Von nun an biß in Ewigkeit.

Herzog August Bibliothek Wolfenbüttel, Signatur: 1-5-1-musica-2f6
Copyright © 2019 by the Choral Public Domain Library (http://www.cpdl.org).
Edition may be freely distributed, duplicated, performed, or recorded
Revision 1.0, 2019-04-04 by Gerd Eichler