Ein Maidlein sagt mir freundlich zu

Malchinger

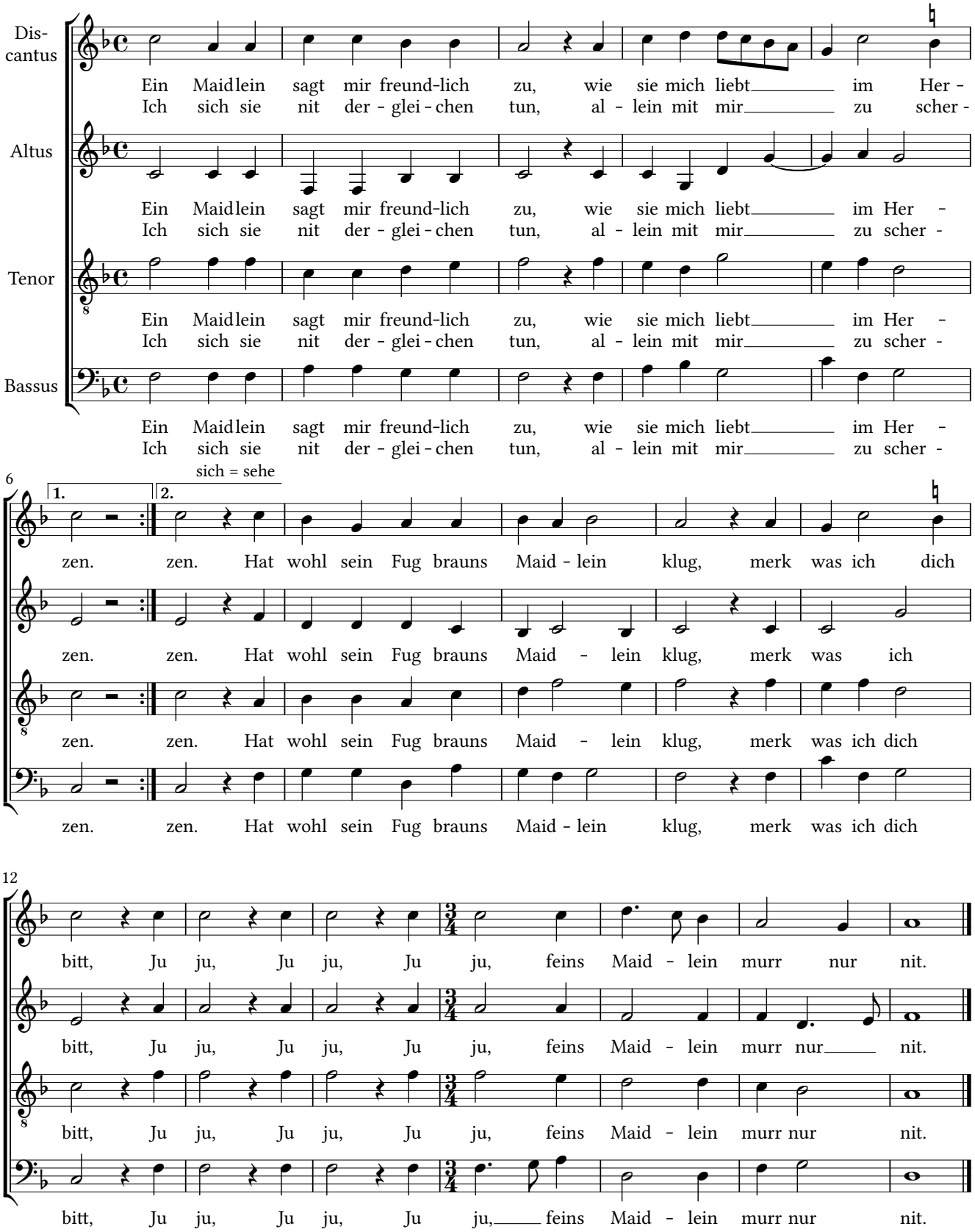

2. Nimm auf zu gut, was ich dir sag,
tu dich daran nicht kehren!
Sich Lieb und Treu, vernimm mein Wort,
mich dieser Bitt gewähren!
Als ich dann trau, liebes Maidlein, schau,
merk, was ich dich bitt, Ju ju … nur nit.

3. Ja, was man red't und halten tut,
das kummt zu gutem Gelten.
Lass du nicht ab, ob's einen müht,
dass ich bei dir bin selten!
Ist alls mein Schuld, bgehr Gnad und Huld,
merk, was ich dich bitt, Ju ju … nur nit.

Aus: *Teutsche Liedlein, Teil 1*, Georg Forster, Nürnberg 1539

CPDL — Creative Commons Attribution Non Commercial 3.0