Dolci miei sospiri

Scherzi Musicali (1607)

Gabriello Chiabrera (1552 – 1638) Claudio Monteverdi (1567 – 1643)

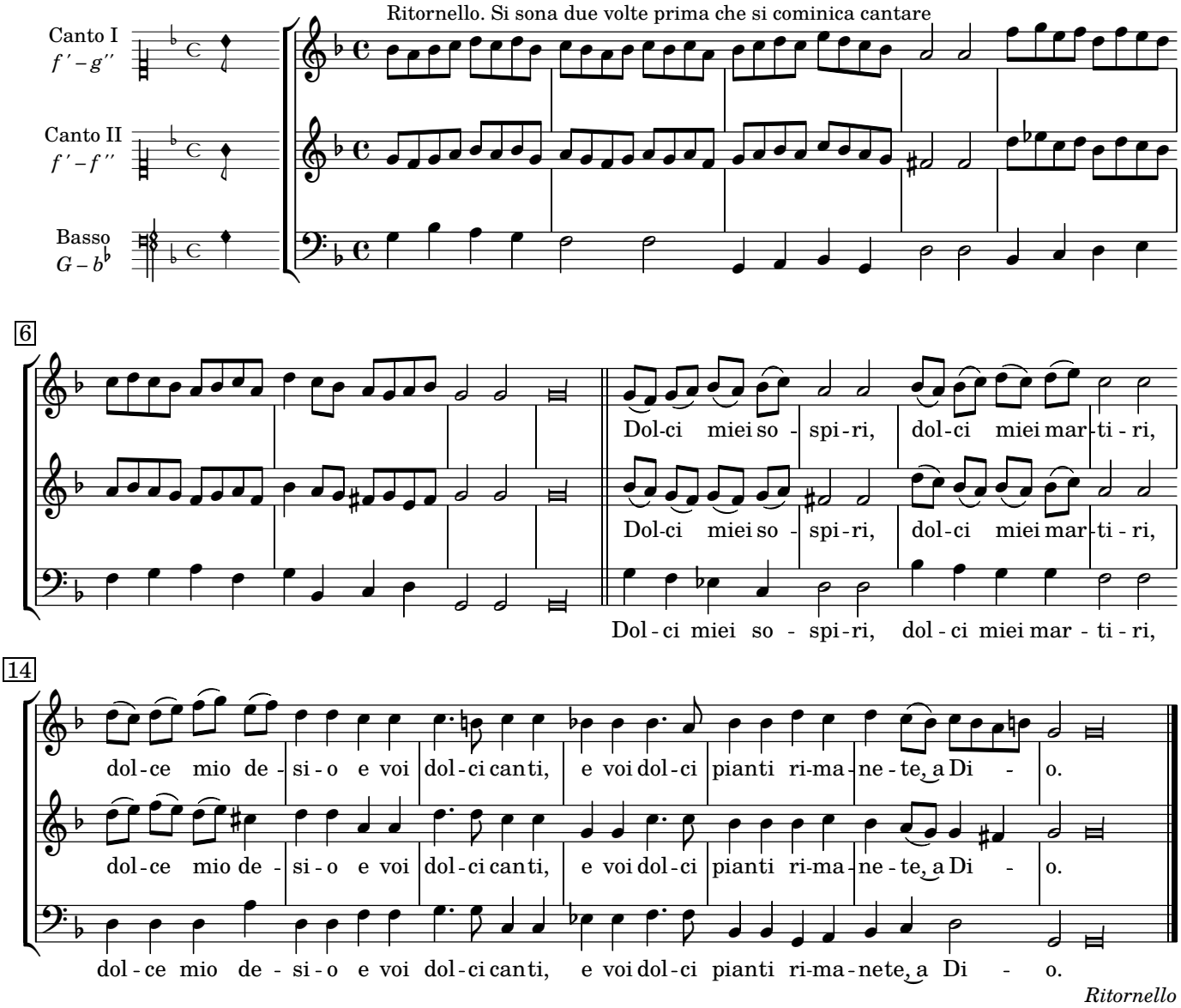

Ritornello

2. A la ria partita
Vento, e mare invita,
O volubili hore!
Ma non piu querele:
Duro Amor crudele
Ama il mio dolore.

3. Hora miei sospiri,
Hora miei martiri,
E tu mio desio,
E voi dolci canti,
E voi dolci pianti
Rimanete, a Dio.

4. Meco mova i piede
La mia pura fede,
Come fece ogn' hora:
Voi d'intorno state
A la gran beltate,
Che per me s'adora.

5. E se mai soletta
Suoi pensier diletta
Per solingo loco,
A lei dolci canti,
A lei dolci pianti
Dite del mio foco.

6. E se tutta adorna
Unque mai soggiorna
Festeggiando in gioco,
Dite miei sospiri,
Dite miei martiri
A lei del mio foco.

7. Se mia fiamma ardente
Ne la nobil mente
Non ricopre oblio,
Fortunato a pieno
Quel, che gia nel seno
Io nudrir desio.

Copyright © 2015 by the Choral Public Domain Library (http://www.cpdl.org)
Edition may be freely distributed, duplicated, performed, or recorded.
Revision 1.0 – 18. 02. 2015. Edition by Peter Rottländer