J'ay le fruict desiré

Godard

Source : Livre V de 25 chansons nouvelles à 4 parties---Paris---N.du Chemin---1550.
Editor : André Vierendeels (04/03/18)
Notes : Original clefs : G2, C2, C3, C4
Original note values have been halved
Original note values have been quartered in 3-beat measures
Editorial accidentals above the stave
Dotted brackets indicate black notes

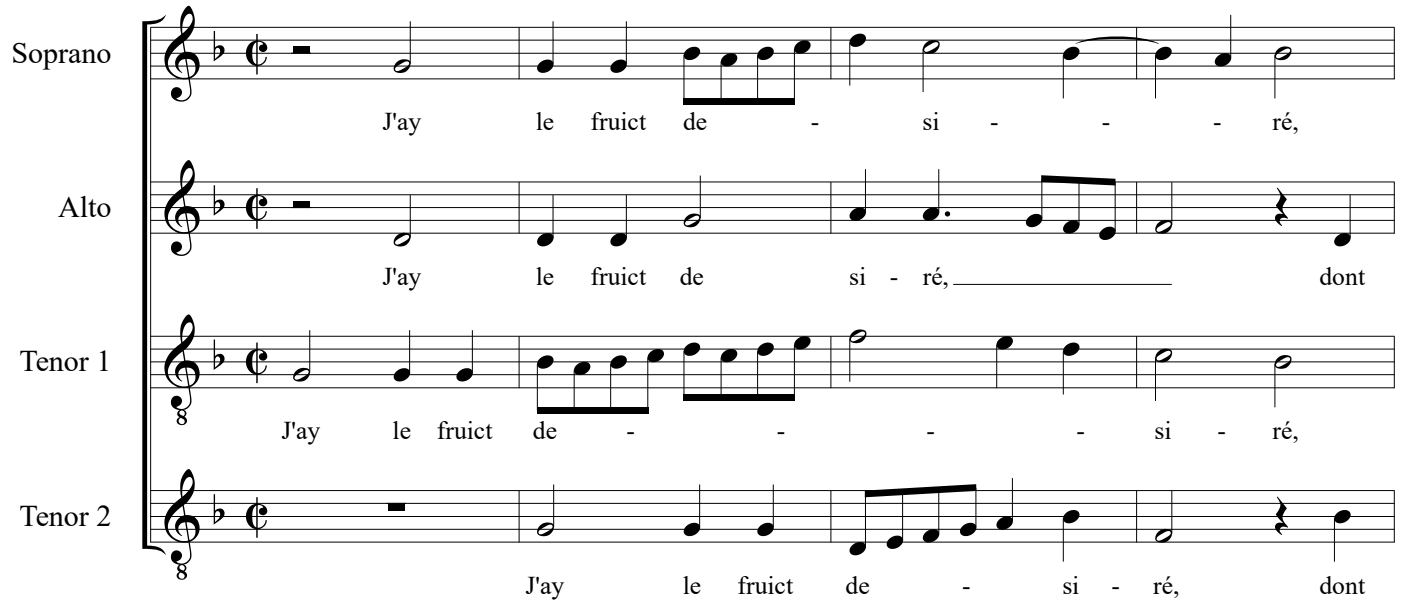

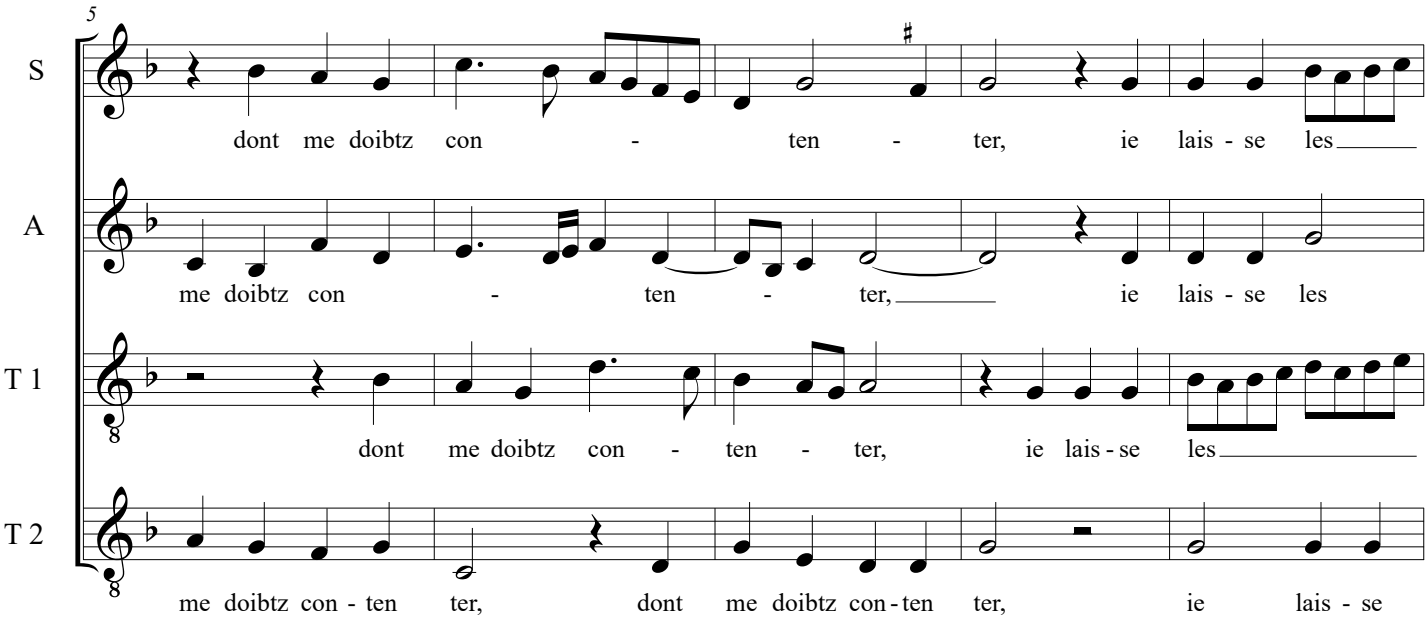

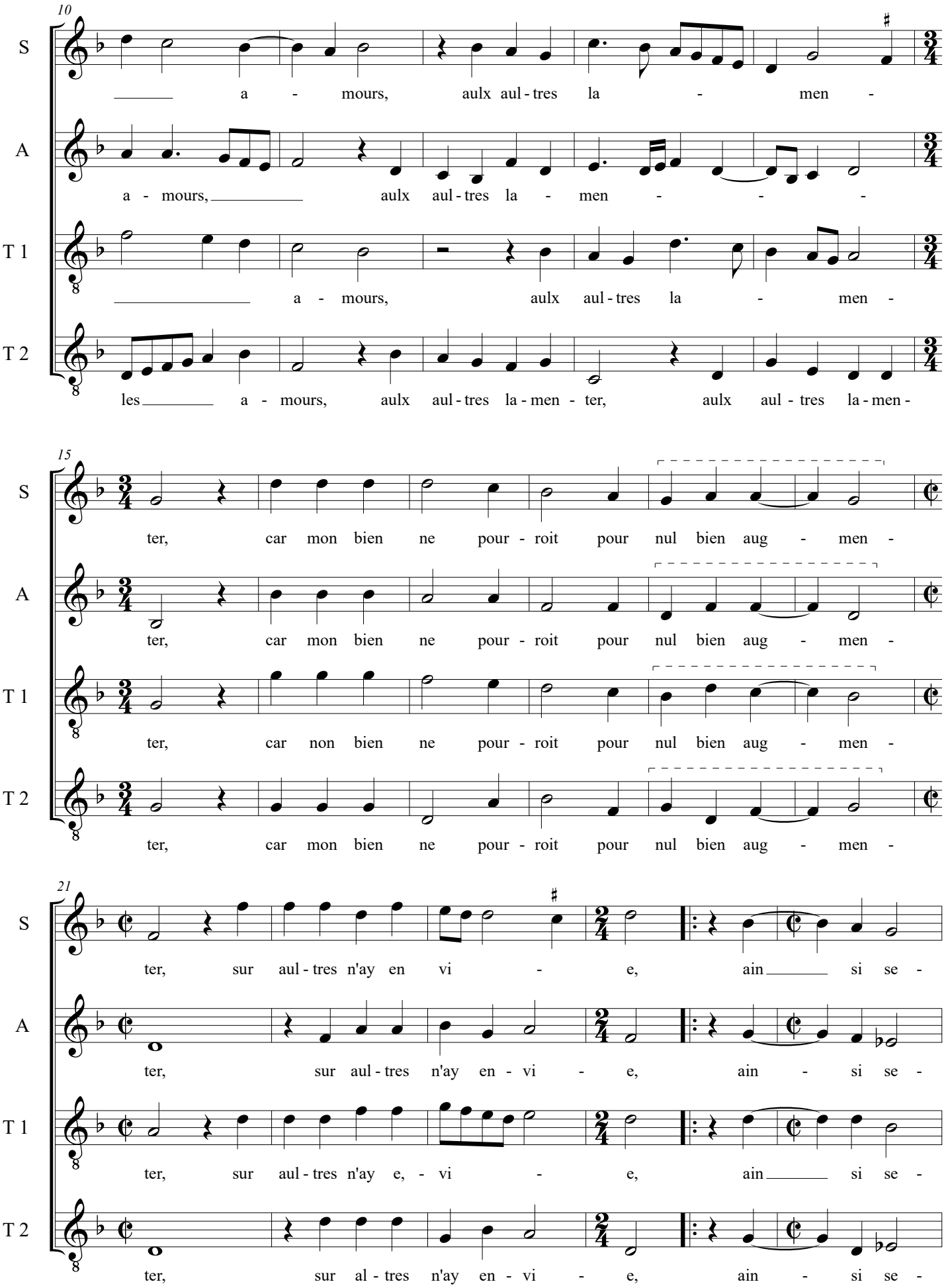
10
S
a - mours, aulx aul - tres la - men -
A
a - mours, aulx aul - tres la - men - - -
T 1
a - mours, aulx aul - tres la - men -
T 2
les a - mours, aulx aul - tres la - men - ter, aulx aul - tres la - men -
15
S
ter, car mon bien ne pour - roit pour nul bien aug - men -
A
ter, car mon bien ne pour - roit pour nul bien aug - men -
T 1
ter, car non bien ne pour - roit pour nul bien aug - men -
T 2
ter, car mon bien ne pour - roit pour nul bien aug - men -
21
S
ter, sur aul - tres n'ay en vi - e, ain si se -
A
ter, sur aul - tres n'ay en - vi - e, ain - si se -
T 1
ter, sur aul - tres n'ay e, - vi - e, ain si se -
T 2
ter, sur al - tres n'ay en - vi - e, ain - si se -

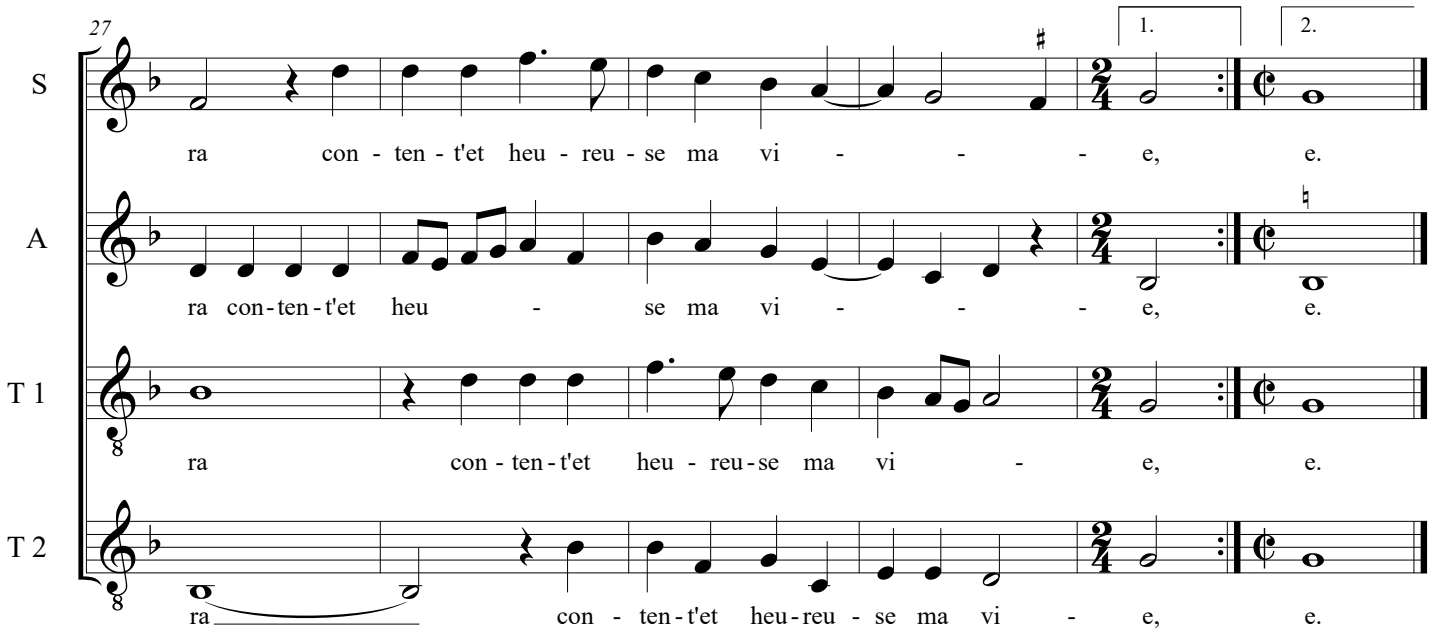
27
S
ra con - ten - t'et heu - reu - se ma vi - - - e, e.
A
ra con-ten-t'et heu - se ma vi - - - e, e.
T 1
ra con - ten - t'et heu - reu-se ma vi - e, e.
T 2
ra con - ten-t'et heu-reu - se ma vi - e, e.
1.
2.