La bella netta ignuda

Cipriano de Rore

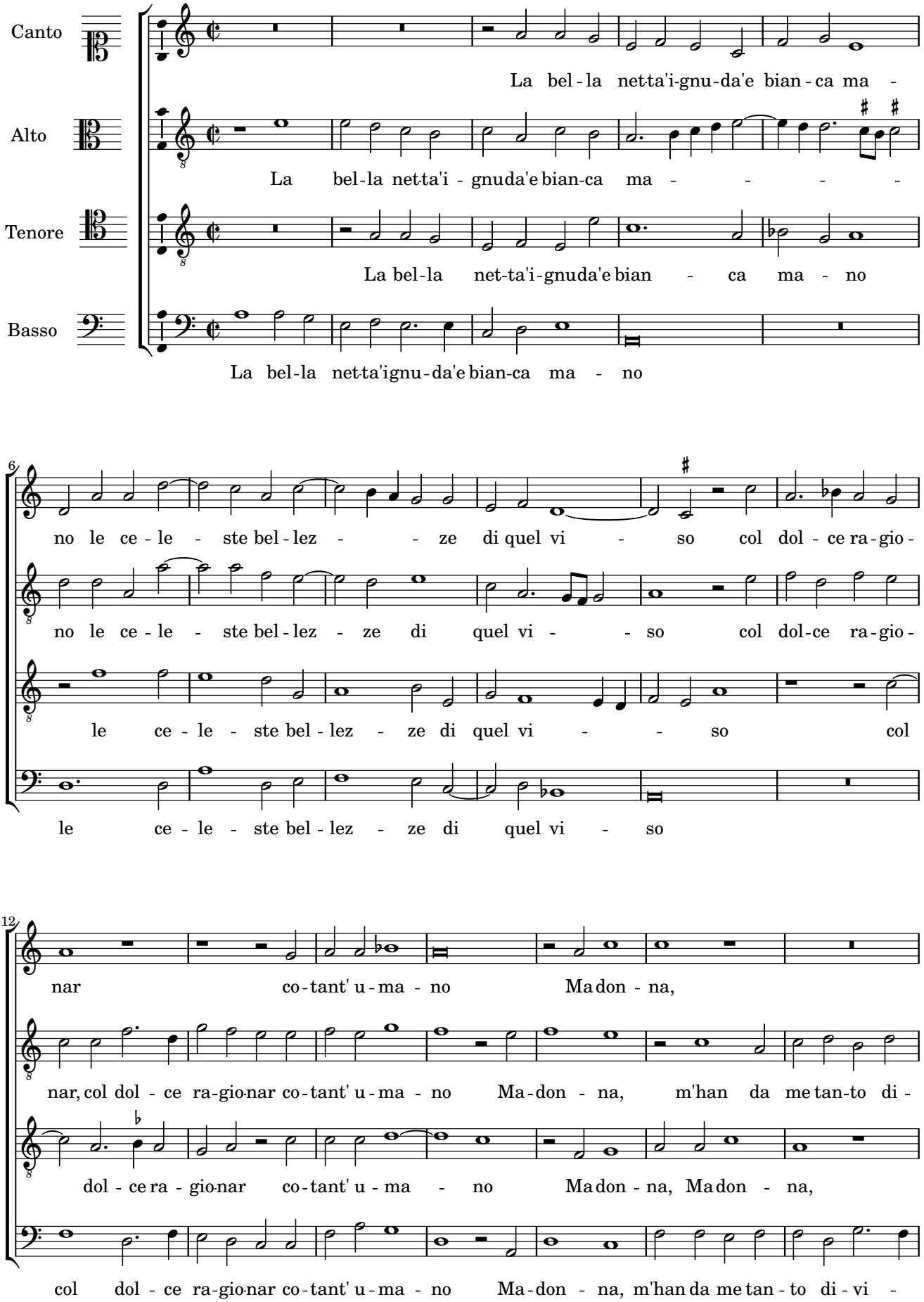

19

m'han da me tan-to di - vi - so che non mi sen-to dentr' a - ver il co -

vi - so che non mi sen-to dentr'_____ a - ver il co -

m'han da me tan-to di - vi - so che non mi sen-to dentr' a - ver il co - re

- so che non mi sen-to dentr'_____ a - ver il co -

25

re voi lo ru - ba - sti'all' o - - ra quando con gli'o - cchi

re voi lo ru-basti'all' o - ra, voi lo ru - ba - sti'all' o - ra quando con gli'o -

voi lo ru - ba-sti'all' o - - ra, voi lo ru - basti'all' o - ra quan - do con gli'occhi

re voi lo ru-ba - sti'all' o - ra, voi lo ru-basti'all' o - ra quan - do con gli'o -

30

ond' il ciel si sco-lo - ra gli mo - strasti la via che fe-ce'amo - re ei

- cchi ond' il ciel si sco-lo - ra gli mo - stra - sti la via che fe-ce'amo - re ei

ond' il ciel si sco-lo - ra gli mo - stra - sti la via che fe - ce'a-mo - re ei

cchi gli mo - stra - sti la via che fe - ce'amo - re ei fe

37

fe gran senn' a gir ch'in pa-ra-di - - so non po - te - va già far-

fe gran senn' a gir ch'in pa-ra-di - so non po-te - va già far - - si

fe gran senn' a gir ch'in pa-ra-di - so non po - te - va già far-si

gran senn' a gir ch'in pa-ra-di - so non po - te - va già far - si più be-

43

si più be - a - - to io per me son con-ten - to di tal sta -

più be - a - - - to io per me son con-ten - to di tal sta - -

più be - a - to io per me,

a - to io per me son con-ten - to,

49

to, io per me son con - ten - to di tal sta - to, io per me son

to, io per me son con - ten - to di tal sta - to, io per me son con-

io per me son con-ten - to di tal sta - to, io per me,

io per me son con - ten - to di tal sta - to, io per me son con-

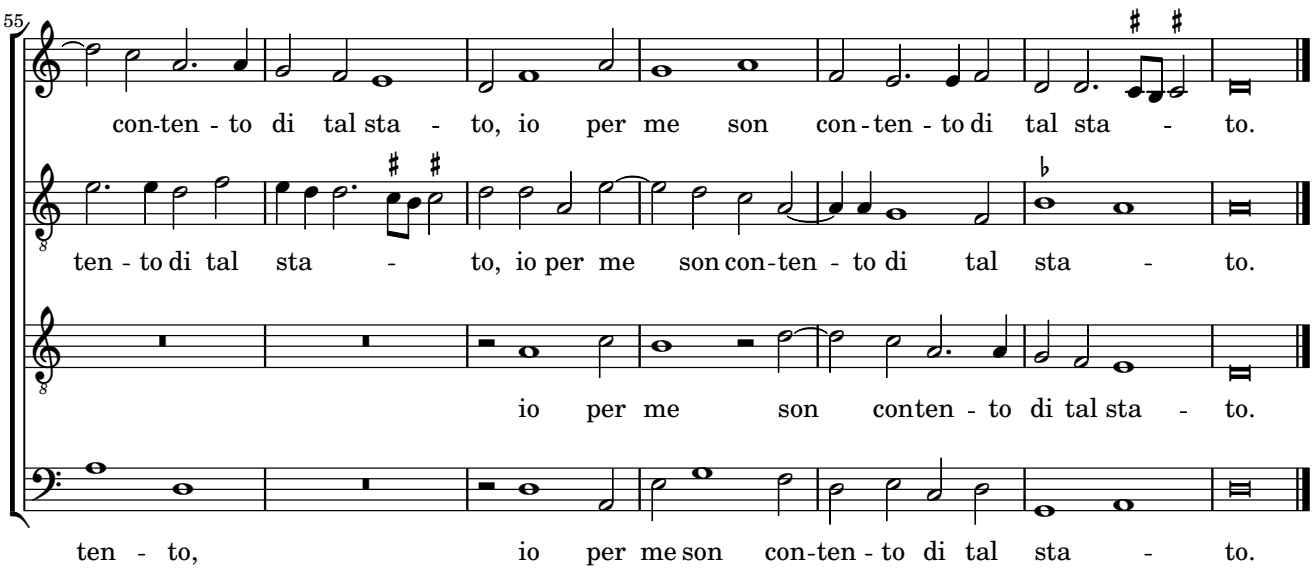
55
con-ten - to di tal sta - to, io per me son con - ten - to di tal sta - to.
ten - to di tal sta - to, io per me son con-ten - to di tal sta - to.
io per me son conten - to di tal sta - to.
ten - to, io per me son con-ten - to di tal sta - to.