Si m'amie n'a de fermeté

Clément Janequin

Source : Livre VI de 25 chansons nouvelles à 4parties---Paris---N.du Chemin---1550.
Editor : André Vierendeels (16/03/18).
Notes : Original clefs : G2, C2, C3, F3
Original note values have been halved
Editorial accidentals above the stave

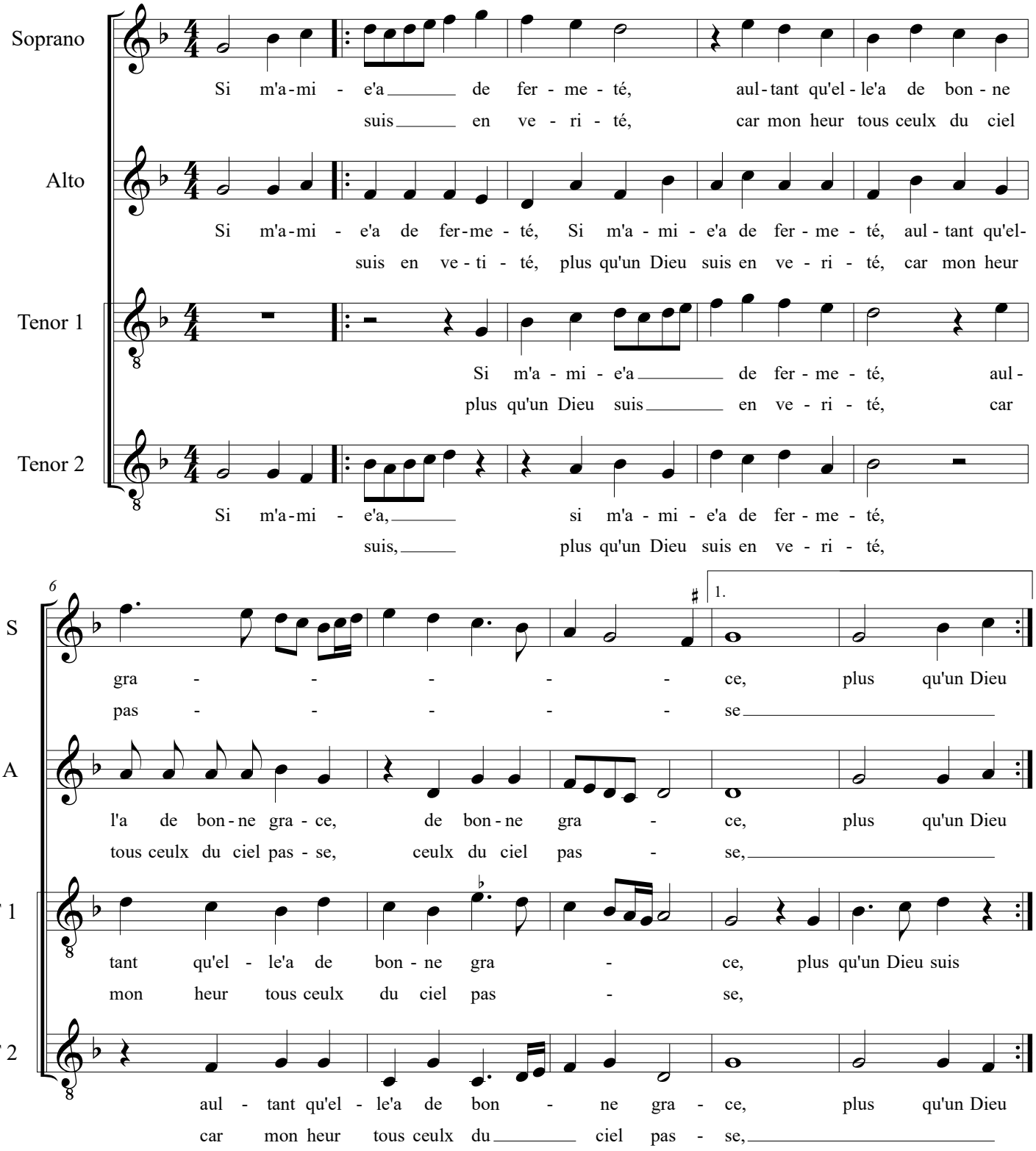

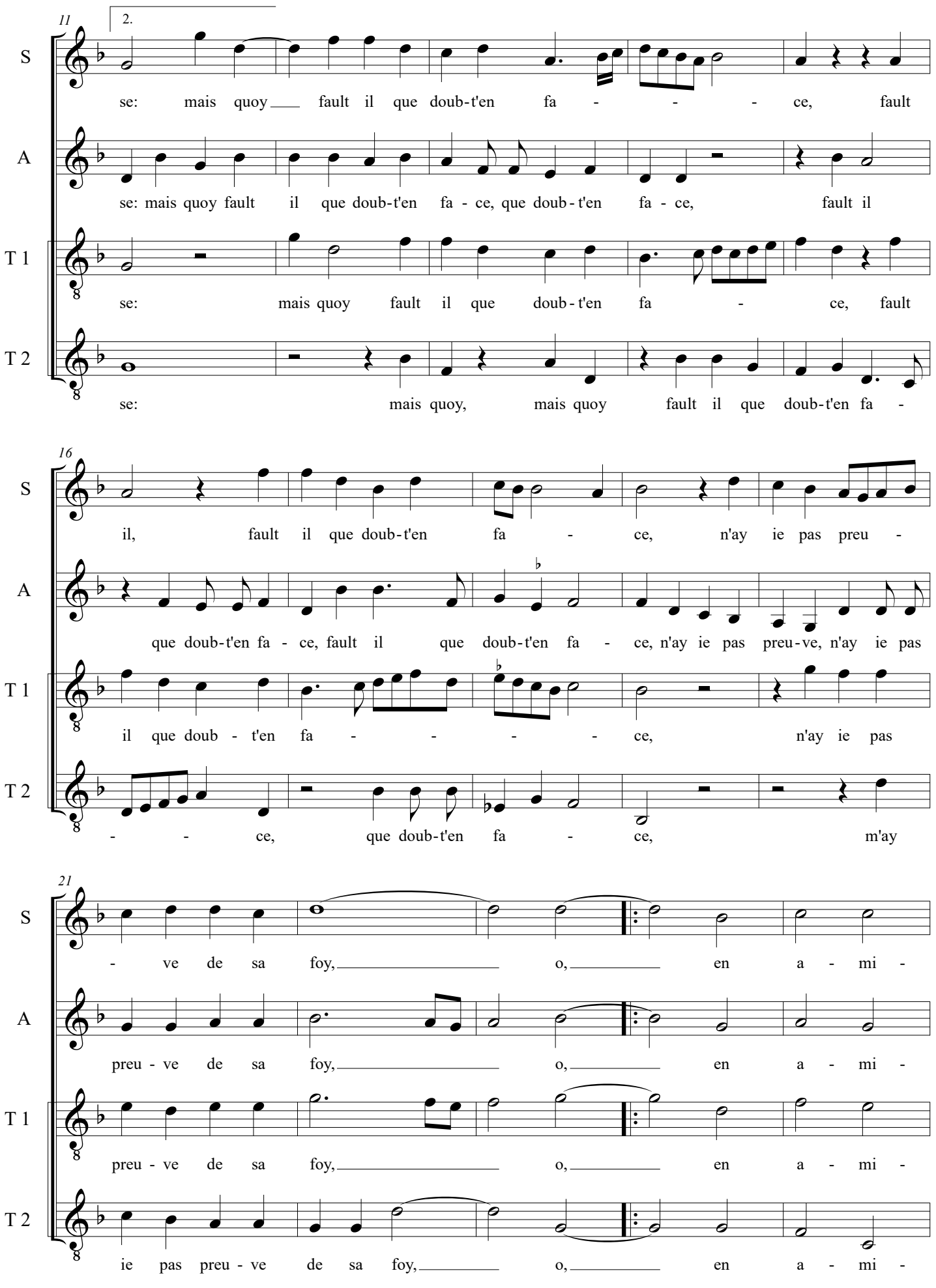
11
2.
S
se: mais quoy fault il que doub-t'en fa - - - ce, fault
A
se: mais quoy fault il que doub-t'en fa - ce, que doub-t'en fa - ce, fault il
T 1
se: mais quoy fault il que doub-t'en fa - ce, fault
T 2
se: mais quoy, mais quoy fault il que doub-t'en fa -
16
S
il, fault il que doub-t'en fa - ce, n'ay ie pas preu -
A
que doub-t'en fa - ce, fault il que doub-t'en fa - ce, n'ay ie pas preu-ve, n'ay ie pas
T 1
il que doub - t'en fa - - - - ce, n'ay ie pas
T 2
- - ce, que doub-t'en fa - ce, m'ay
21
S
- ve de sa foy, o, en a - mi -
A
preu - ve de sa foy, o, en a - mi -
T 1
preu - ve de sa foy, o, en a - mi -
T 2
ie pas preu - ve de sa foy, o, en a - mi -

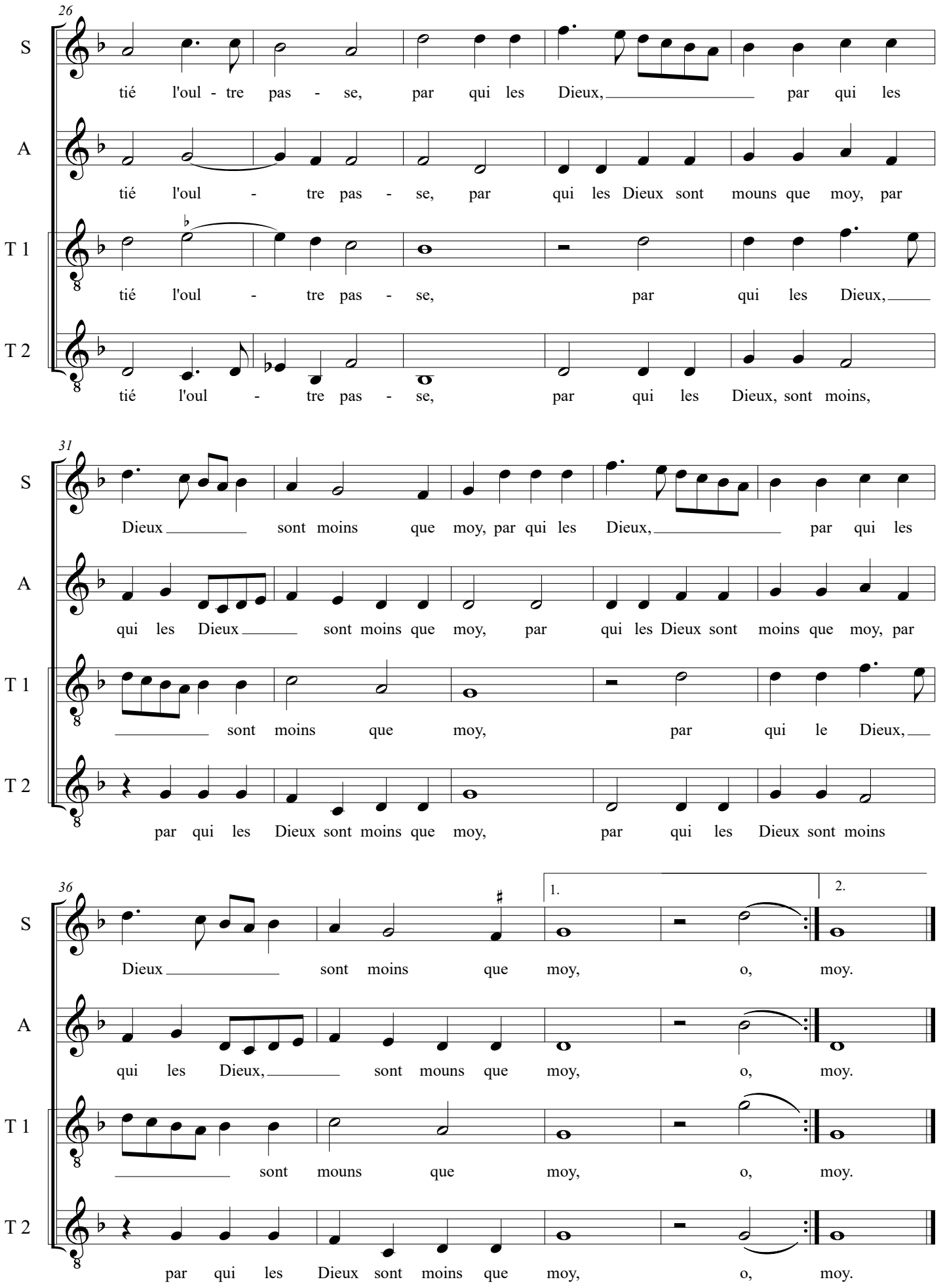
26
S
tié l'oul - tre pas - se, par qui les Dieux, par qui les
A
tié l'oul - tre pas - se, par qui les Dieux sont mouns que moy, par
T 1
tié l'oul - tre pas - se, par qui les Dieux,
T 2
tié l'oul - tre pas - se, par qui les Dieux, sont moins,
31
S
Dieux sont moins que moy, par qui les Dieux, par qui les
A
qui les Dieux sont moins que moy, par qui les Dieux sont moins que moy, par
T 1
sont moins que moy, par qui le Dieux,
T 2
par qui les Dieux sont moins que moy, par qui les Dieux sont moins
36
1.
2.
S
Dieux sont moins que moy, o, moy.
A
qui les Dieux, sont mouns que moy, o, moy.
T 1
sont mouns que moy, o, moy.
T 2
par qui les Dieux sont moins que moy, o, moy.