In meiner kranckheit

Conrad Hagius

Source : Lobgesänge---Ursell---C.Sutorius---1606.
Editor : André Vierendeels (25/05/17).
Notes : Original clefs : C1, C2, C3, F4
Editorial accidentals above the staff
Original note values have been halved
Text Middle German (Egi dixi in dimidio dierum meorum) (Isaie 38)
"Lobgesang des Königs Ezechiae"
m 16 in B : "B flat" notated as "D" in original print

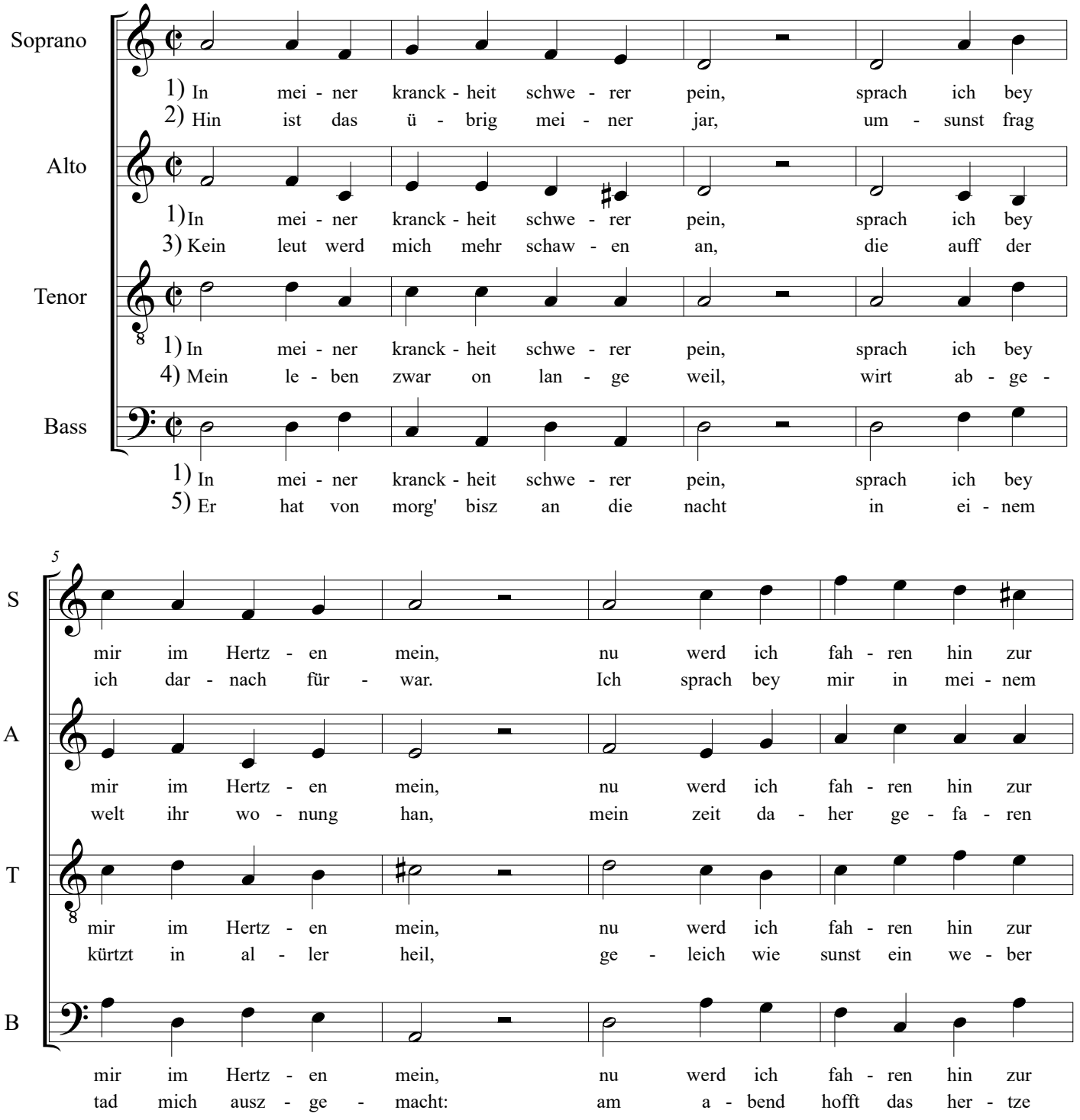

In meiner kranckheit

9

S: stund, zu der stanck - fau - len gru - ben schlund, der tod wirt
sin: nicht mehr werd ich da kom - men hin, dasz ich den

A: stund, zu der stanck - fau - len gru - ben schlund, der tod wirt
ist, und hin - ge - rückt in kurtz - er frist: wie ei - nes

T: stund, zu der stanck - fau - len gru - ben schlund, der tod wirt
gut, geh - lich sein werck ab - schnei - den thut: da ich meint,

B: stund, zu der stanck - fau - len gru - ben schlund, der tod wirt
mein, denn mor - gen solt es bes - ser sein, er hat all

14

S: mich hin - nem - men gschwind, eh - mein tag halb ver - gang - en sind.
Her - ren mei - nen tag in mei - nem le - ben seh - en mag.

A: mich hin - nem - men gschwind, eh mein tag halb ver - gang - en sind.
hir - ten hüt - ten klein, so sind da - hin die ta - ge mein.

T: mich hin nem - men gschwind, eh mein tag halb ver - gang - en sind.
dasz im an - fang wer, schneid mir Gott ab durch kranck - heit schwer.

B: mich hin nem - men gschwind, eh mein tag halb ver - gang - en, sind.
mein ge - bein für - war gleich wie ein lew zu - ma - met gar.