Sustinuimus pacem

Adrian Willaert

Cantus

Su - sti - nu - - - - - - i -

Altus

CANON

Su -

Tenor

RESOLUTIO

Quintus

Su - sti - nu - i - mus pa - - cem et

Bassus

Su - sti - nu - i - mus pa - - - - - cem et

6

mus pa - - cem et non ve - - nit, su -

- sti - nu - - - - - - i - mus pa - - -

Su - sti - nu - -

non ve - nit, su - sti - nu - i - mus pa - cem et non ve - nit, su -

non ve - nit, su - sti - nu - i - mus pa - cem et non ve - nit, su -

12

sti - nu - i - mus pa - cem et non ve - nit, et non ve - nit, et non ve -

cem et non ve - -

- - - i - mus pa - - - cem et

- sti - nu - i - mus pa - cem et non ve - - nit, et non ve - nit,

sti - nu - i - mus pa - cem et non ve - nit, et non ve - - nit,

19

nit, et non ve - - - - nit, quae - si - vi - mus bo -

nit, quae - si - - vi - mus

non ve - - - nit,

et non ve - - - nit, quae - si - vi - mus bo - na,

et non ve - - nit, quae - si - vi -

25

na, quae - si - vi-mus bo - - na et ec - ce tur - ba - ti - o,

bo - na et ec - - - - - - -

quae - si - - vi - mus bo - - na et

quae - si - - vi - mus bo - na et ec - ce tur - ba - ti - o,

mus bo - na, quae - si - vi - mus bo-na et ec - ce tur -

32

et ec - - ce tur - ba - ti - o, quae - si - vimus

ce tur - - - - ba - - ti - o, quae -

ec - - - - - - - ce tur - - -

et ec - ce tur - ba - ti - o, et ec - ce tur-ba - ti - o, quae - si - vi - mus

ba - - - ti - o, et ec - ce tur-ba - ti - o,

39

bo - na, quae - si - vimus bo - na, quae - si - vi-mus bo - na et ec - ce tur - ba -

si - - vi - mus bo - - na et ec - - ce tur -

- ba - - ti - o, quae - si - - vi-mus bo -

bo - na, quae - si - vi - mus bo-na et ec - ce tur-ba - ti -

quae - si - vi - mus bo - na et ec - - ce tur-ba - ti -

46

- ti - o, et ec - ce tur - ba - ti - o, co - gno - vi - mus

ba - ti - o, co - - gno - vi -

na et ec - ce tur - ba - ti - o,

o, et ec - ce tur - ba - ti - o, co - gno - vi - mus Do - mi -

o, et ec - ce tur - ba - ti - o, co - gno - vimus Do - mi - ne, co -

53

Do-mi - ne pec - ca - ta no - stra, pec - ca - ta no - stra, co - gno - vi - mus Do - mi - ne pec - ca -

mus Do - - mi - ne pec - ca - -

co - - gno - vi - mus Do -

ne pec - ca - ta no - stra, co - gno - vi - mus Do - mi - ne pec - ca - ta

gno - vi - mus Do - mi - ne pec - ca - ta no - stra, co - gno - vi - mus

60

- ta no - stra, non in per - pe - tu - um ob - li - vi - sca - ris

ta no - stra, non

- mi - ne pec - ca - - - ta no - - stra,

nostra, non in per - pe - tu - um ob - li - vi - sca - ris nos, non

Do - mi - ne pec - ca - ta no - stra, non in per - pe - tu - um ob - li - vi - sca - ris

67

nos, non in per - pe - tu - um ob - li - vi - sca - ris nos, non in per - pe -

in per - pe - - tu - um ob - li - - vi -

non in per - pe - - tu -

in per - pe - tu - um ob - li - vi - sca - ris nos, non in per - pe - tu - um ob - li - vi -

nos, non in per - pe - tu - um ob - li - vi - sca - ris nos, non in per - pe - tu - um ob - li - vi - sca - ris

74

- tu - um, non in per - pe - tu - um ob - li - vi - sca - - - ris nos.

- sca - ris nos, non in per - pe - tu - um ob - li - vi - sca - ris nos.

um ob - li - - vi - - sca - - ris nos.

sca - ris nos, non in per - pe - tu - um ob - li - vi - sca - ris nos.

nos, non in per - pe - tu - um, non in per - pe - tu - um ob - li - vi - sca - ris nos.

SECUNDA PARS

81

Pec - - ca - vi - mus cum pa - tri - bus no - stris,

CANON

RESOLUTIO

Pec - - ca - vi - mus

Pec - ca - vi - mus cum pa - tri - bus no - stris, pec - - ca -

87

pec - ca - vi - mus, pec - ca - - vi - mus cum pa - tri -

Pec - - ca - -

cum pa - - tri - bus no - stris, pec -

- vi - mus cum pa - tri - bus no - - stris, cum pa - tri - bus

93

bus no - stris, pec - ca - vi - mus cum pa - tri - bus no - stris, cum pa - tri - bus no -

vi - mus cum pa - - tri - bus no -

Pec - - ca - - vi - mus

ca - vi - mus cum pa - tri - bus no - - stris, pec - ca - vi -

no - stris, pec - - ca - - vi - mus cum

99

- stris, cum pa-tri-bus no - stris, in-ju-ste e - gi - mus, in-

- - stris, in - - ju -

cum pa - - tri-bus no - - stris,

mus cum pa - tri - bus no - - stris, in - ju-ste e - gi-mus, in-

pa - tri-bus no - stris, cum pa - tri-bus no - stris, in - ju-ste

105

ju - ste e - gi - mus, i - ni-qui-ta - - tem fe - cimus, i - ni-qui-ta -

- - ste e - - gi - mus, i - ni-qui - ta - - - -

in - - ju - - ste e -

- ju - - ste e - gi-mus, i - ni-qui - ta - tem fe - ci - mus, in - ju - ste e - gi -

e - - gi - mus, i - ni-qui - ta-tem fe - ci-mus, in - ju - ste e -

111

tem fe - ci - mus, in - ju - ste e - gi - mus, i -

- tem fe - ci - mus, in - ju - - ste

- gi - mus, i - ni-qui - ta - - - - tem fe - ci - mus,

mus, i - ni-qui-ta - tem fe - - ci-mus, in - ju - ste e - gi -

- gi - mus, in - ju-ste e - gi - mus, i - ni - qui - ta-tem fe - ci-mus, in -

118

ni - - qui-ta - tem fe - cimus, i - ni-qui-ta - tem fe - ci - mus,

e - - gi - mus, i - ni-qui - ta - - - - tem fe -

in - ju - - ste e - - gi - mus, i - ni-qui-

mus, i - ni - qui-ta-tem fe - ci-mus, i - ni - qui-ta-tem fe - ci - mus, non

ju-ste e - gi - mus, i - ni - qui-ta - tem fe - ci - mus,

125

non in per-pe - tu-um ob - li - vi - sca - ris nos, non in

- ci - mus, non in

ta - - - - - tem fe - ci - mus,

in per-pe - tu - um ob - li - vi - sca - ris nos, non in per -

non in per - pe - tu - um ob - li - vi - sca - - ris nos, non

131

per-pe - tu - um ob - li - vi - sca-ris nos, non in per - pe -

per - pe - - tu - um ob - - li - - vi -

non in per - pe - - tu -

pe - tu-um ob - li - vi - sca - ris nos, non in per - pe - tu-um ob - li - vi -

in per - pe - tu-um ob - li - vi - sca-ris nos, non in per - pe - tu-um ob - li - vi - sca-ris

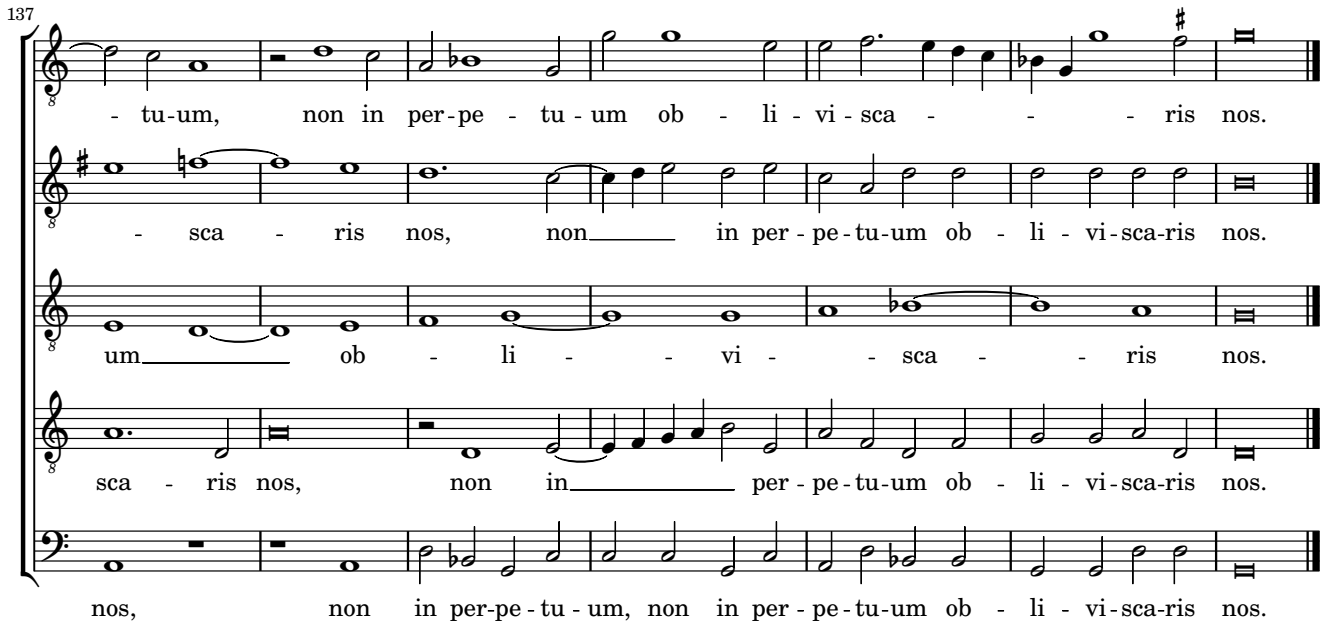
137
- tu-um, non in per-pe - tu - um ob - li - vi - sca - - - ris nos.
- sca - ris nos, non in per - pe - tu-um ob - li - vi-sca-ris nos.
um ob - li - - vi - - sca - - ris nos.
sca - ris nos, non in per - pe - tu-um ob - li - vi-sca-ris nos.
nos, non in per-pe - tu - um, non in per - pe - tu-um ob - li - vi-sca-ris nos.