(MISSA SIMILE EST REGNUM COELORUM)

CREDO

Tomas Luis de Victoria

Soprano: Pa - trem o - mni - po - ten - - - - - tem,

Contralto: Pa - trem o - mni - po - ten - - - tem, fa - cto - rem

Tenor: Fa - cto - rem coe -

Bass: Fa - cto - rem

5

S: vi - si - bi - li - um o - - -

CAlt.: coe - - - - li et ter - rae, vi - si - bi - li - um o - mni -

T: li et ter - - - rae, vi - si - bi - li - um

B: coe - li et ter - rae, vi - si - bi - li - um

9

S: - - - - mni - um, et in - vi - si - bi - - - - li - um.

CAlt.: um, et in - vi - si - bi - - - - - li - um. Et

T: o - mni - um, et in - vi - si - bi - li - um.

B: o - - - - - mni - um. Et

Copyright © 2000 by the Choral Domain Public Library (http://www.cpdl.snaptel.com)
Edition may be freely distributed, duplicated, performed or recorded.)

13

S: Et in u - num Do - mi - num Je - - - - sum Chri -

CAlt.: in u - num Do - mi - num Je - - - - sum Chri -

T: Je - sum Chri - - - - -

B: in u - num Do - mi - num Je - sum Chri - - - -

17

S: stum, u - - - ni - ge - ni -

CAlt.: stum, Fi - li - um De - i u - ni - ge - ni -

T: stum, Fi - li - um De - - - - i u - ni - ge - - - ni -

B: stum, Fi - li - um De - - - - i u - ni - ge - ni -

21

S: tum, an - te o - mni - a sae -

CAlt.: tum, an - te o - mni - a sae -

T: tum. Et ex Pa - tre na - tum an - te o - mni - a sae -

B: tum. Et ex Pa - tre na - tum an - te o - mni - a sae -

25

S: - - - - cu - la. De - um de De - o,

CAlt.: - - - - cu - la. De - um de De - o, De - um de

T: - - - - cu - la. De - um de De - o, lu -

B: - - - - cu - la. De - um de De - - - - - -

29

S: lu - men de lu - - - - -

CAlt.: De - - - - o, lu - - - - men de

T: - - - - men de lu - mi - ne, lu - men de lu - mi -

B: o, lu - men de lu - mi - ne,

33

S: mi - ne, De - um ve - rum de De - o ve - - - -

CAlt.: lu - mi - ne, De - um ve - rum de De - o ve - - - -

T: ne, De - um ve - rum de De - - - o ve -

B: De - um ve - rum de De - o ve - - - -

37

S: - - - ro. Ge - ni - tum non fa - ctum, con sub-stan - ti -

CAlt.: - - - ro. Ge - ni-tum non fa - ctum, con - sub - stan - ti -

T: - - - ro. con sub-stan - ti -

B: - - - ro.

41

S: a - lem Pa - tri: per quem o - mni - a fa - - - - cta

CAlt.: a - lem Pa - tri: per quem o - mni - a fa - cta

T: a - lem Pa - tri: per quem o - mni - a fa - cta sunt.

B: per quem o - mni - a fa - - - - cta

45

S: sunt. Qui prop - ter nos ho - mi - nes

CAlt.: sunt. Qui prop - ter nos ho - mi - nes, et prop - ter no - stram sa - lu -

T: Qui prop - ter nos ho - mi - nes, et prop - ter no - stram sa -

B: sunt. Et prop - ter no - stram sa -

49

S: de - scen - dit de coe - - - - - - lis. Et

CAlt.: - - - tem de - scen - dit de coe - - - lis. Et

T: lu - tem de - scen - dit de coe - lis. Et

B: lu - tem de - scen - dit de coe - - - lis. Et

54

S: in - car - na - tus est de Spi - ri - tu san - cto

CAlt.: in - car - na - tus est de Spi - ri - tu san - - - cto

T: in - car - na - tus est ex Ma -

B: in - car - na - tus est ex Ma-

59

S: et ho - mo fa - - - ctus est.

CAlt.: et ho - mo fa - - - ctus est. Cru - ci - fi -

T: ri - a Vir - gi - ne: et ho - mo fa - ctus est. Cru - ci -

B: ri - a Vir - gi - ne: et ho - mo fa - - - ctus est. Cru - ci -

63

S: Sub Pon - ti - o Pi - la -

CAlt.: xus e - ti - am pro no - bis: sub Pon - ti - o Pi - la -

T: fi - xus e - ti - am pro no - bis sub Pon - ti -

B: fi - xus e - ti - am pro no - bis:

67

S: - - - - - - to pas - sus, et se - pul -

CAlt.: - - - - - - to pa - sus, et se - pul - - - -

T: o Pi - la - to pas - sus et se - pul - tus est, pas - sus

B: pas - sus, et se - pul - - - tus est,

71

S: - tus est, pas - sus, et se - pul - - - tus est.

CAlt.: - tus est, pas - sus, et se - pul - tus est.

T: et se - pul - - - - - - - - - tus est.

B: pas - sus, et se - pul - tus est.

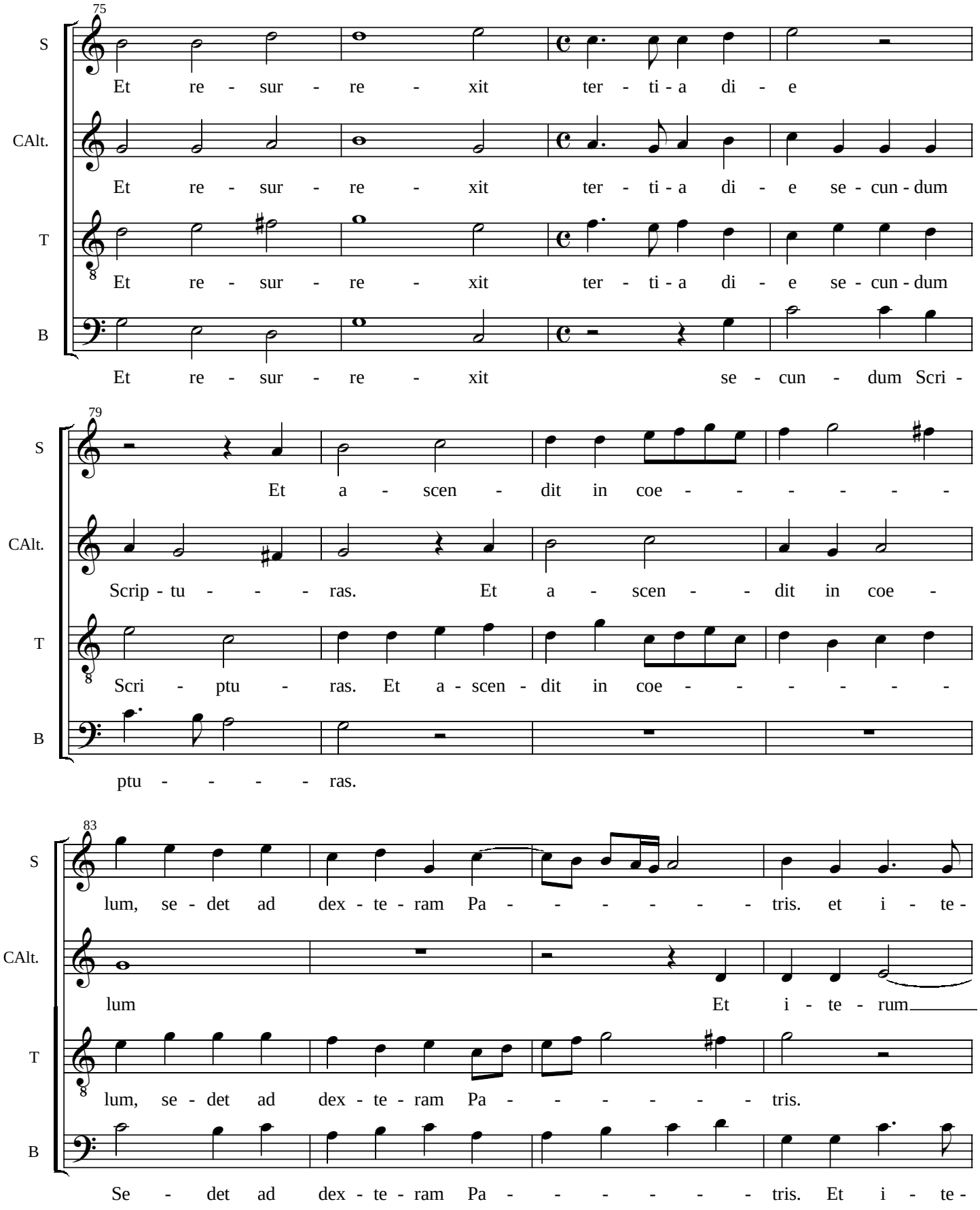
75
S
Et re - sur - re - xit ter - ti - a di - e
CAlt.
Et re - sur - re - xit ter - ti - a di - e se - cun - dum
T
Et re - sur - re - xit ter - ti - a di - e se - cun - dum
B
Et re - sur - re - xit se - cun - dum Scri -
79
S
Et a - scen - dit in coe - - - - - -
CAlt.
Scrip - tu - - - ras. Et a - scen - - dit in coe -
T
Scri - ptu - ras. Et a - scen - dit in coe - - - - - -
B
ptu - - - - ras.
83
S
lum, se - det ad dex - te - ram Pa - - - - - - tris. et i - te -
CAlt.
lum Et i - te - rum
T
lum, se - det ad dex - te - ram Pa - - - - - - tris.
B
Se - det ad dex - te - ram Pa - - - - - - tris. Et i - te -

87

S: rum ven - tu - rus est cum glo - ri - a ju - di - ca - -

CAlt.: _ ven - tu - rus est cum glo - ri - a ju - di - ca - - -

T: Et i - te - rum ven - tu - rus est cum glo - ri - a ju -

B: rum ven - tu - rus est cum glo - ri - a ju - di - ca - -

91

S: - - - re vi - vos, et mor - - - - - tu - os: cu - jus

CAlt.: - - - re vi - vos, et mor - tu - os: cu -

T: di - ca - re vi - - - - vos, et mor - - - tu - os: cu - jus re -

B: - - - re vi - vos, et mor - tu - os: cu - jus

95

S: re - gni non e - rit fi - - - - nis, non e - rit

CAlt.: jus re - gni non e - rit

T: - - - - - - gni non e - rit fi - - - -

B: re - - - - gni non e - rit fi - - - - nis, non e - rit

99

S: fi - - - - - - - - - - - - nis. et in Spi - ri -

CAlt.: fi - nis, non e - rit fi - nis. Et in

T: nis, non e - - - - rit fi - nis. Et in

B: fi - - - - - - - - - nis.

103

S: tum san - ctum, Do - - - - - mi - num et

CAlt.: Spi - ri - tum san - ctum, Do - - - - - - mi - - - num

T: Spi - ri - tum san - ctum, Do - - - - mi - num

B: Et vi - vi - fi - can -

107

S: vi - vi - fi - can - - - - - - - - tem: qui

CAlt.: et vi - vi - fi - can - - - - - -

T: et vi - vi - fi - can - - - - - - - - tem,

B: - - - - - - - - tem: qui ex Pa -

111

S: ex Pa - tre, qui es Pa - tre Fi - li - o - que

CAlt.: - - - tem: qui ex Pa - - - - - tre Fi - li - o - que pro -

T: qui ex Pa - - - - tre Fi - li - o - que pro -

B: tre, qui ex Pa - - tre Fi - li - o - que pro -

115

S: pro - ce - dit. Qui cum Pa - tre, et Fi - li -

CAlt.: ce - - - - dit. Qui cum Pa - tre, et Fi - li -

T: ce - - - - dit. Qui cum Pa - - - - tre, et Fi - li -

B: ce - - - - dit. Qui cum Pa - tre.

119

S: o si - mul ad - o - ra - tur

CAlt.: o si - mul ad - o - ra - tur

T: o si - mul ad - o - ra - tur, et con - glo - ri - fi - ca -

B: si - mul a - do - ra - tur, et con - glo - ri - fi - ca -

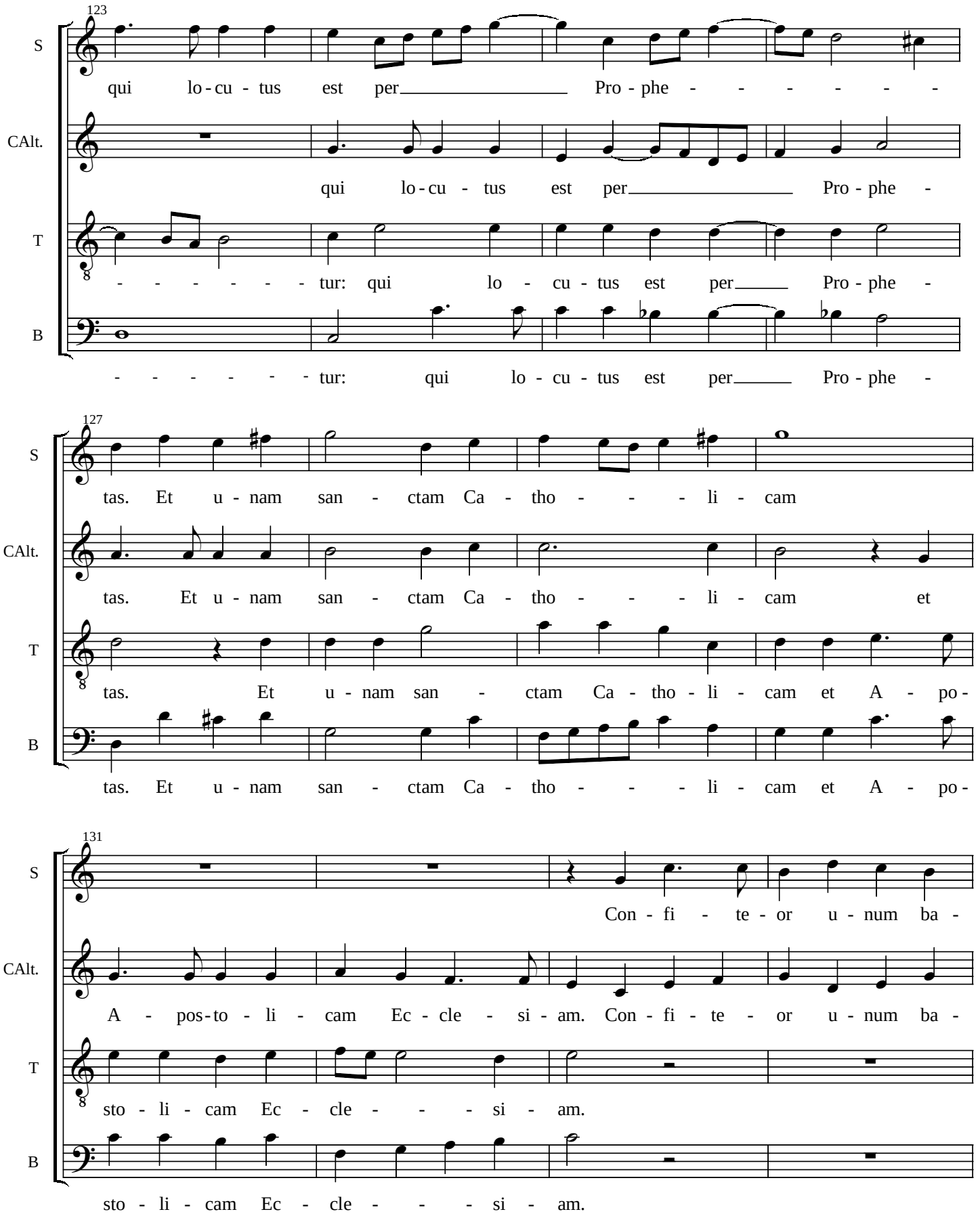
123
S
qui lo-cu - tus est per Pro - phe - - - - - -
CAlt.
qui lo-cu - tus est per Pro - phe -
T
- - - - - - tur: qui lo - cu - tus est per Pro - phe -
B
- - - - - - tur: qui lo - cu - tus est per Pro - phe -
127
S
tas. Et u - nam san - ctam Ca - tho - - - li - cam
CAlt.
tas. Et u - nam san - ctam Ca - tho - - - li - cam et
T
tas. Et u - nam san - ctam Ca - tho - li - cam et A - po -
B
tas. Et u - nam san - ctam Ca - tho - - - li - cam et A - po -
131
S
Con - fi - te - or u - num ba -
CAlt.
A - pos-to - li - cam Ec - cle - si - am. Con - fi - te - or u - num ba -
T
sto - li - cam Ec - cle - - - si - am.
B
sto - li - cam Ec - cle - - - si - am.

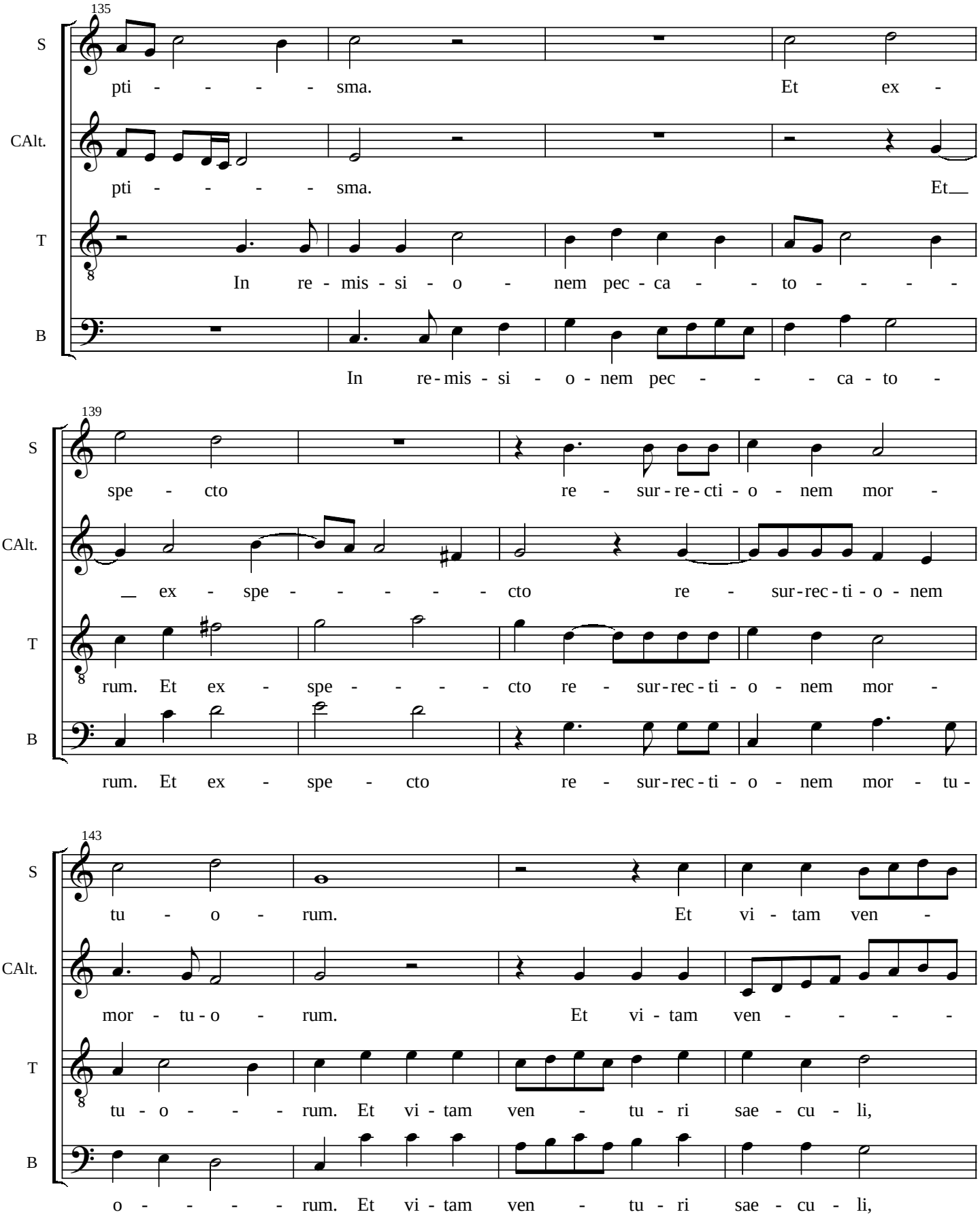
135
S
pti - - - - sma. Et ex -
CAlt.
pti - - - - sma. Et
T
In re - mis - si - o - nem pec - ca - - to - - - -
B
In re - mis - si - o - nem pec - - - ca - to -
139
S
spe - cto re - sur - re - cti - o - nem mor -
CAlt.
ex - spe - - - - - cto re - sur - rec - ti - o - nem
T
rum. Et ex - spe - - - - cto re - sur - rec - ti - o - nem mor -
B
rum. Et ex - spe - cto re - sur - rec - ti - o - nem mor - tu -
143
S
tu - o - rum. Et vi - tam ven -
CAlt.
mor - tu - o - rum. Et vi - tam ven - - - -
T
tu - o - - - rum. Et vi - tam ven - tu - ri sae - cu - li,
B
o - - - - rum. Et vi - tam ven - tu - ri sae - cu - li,

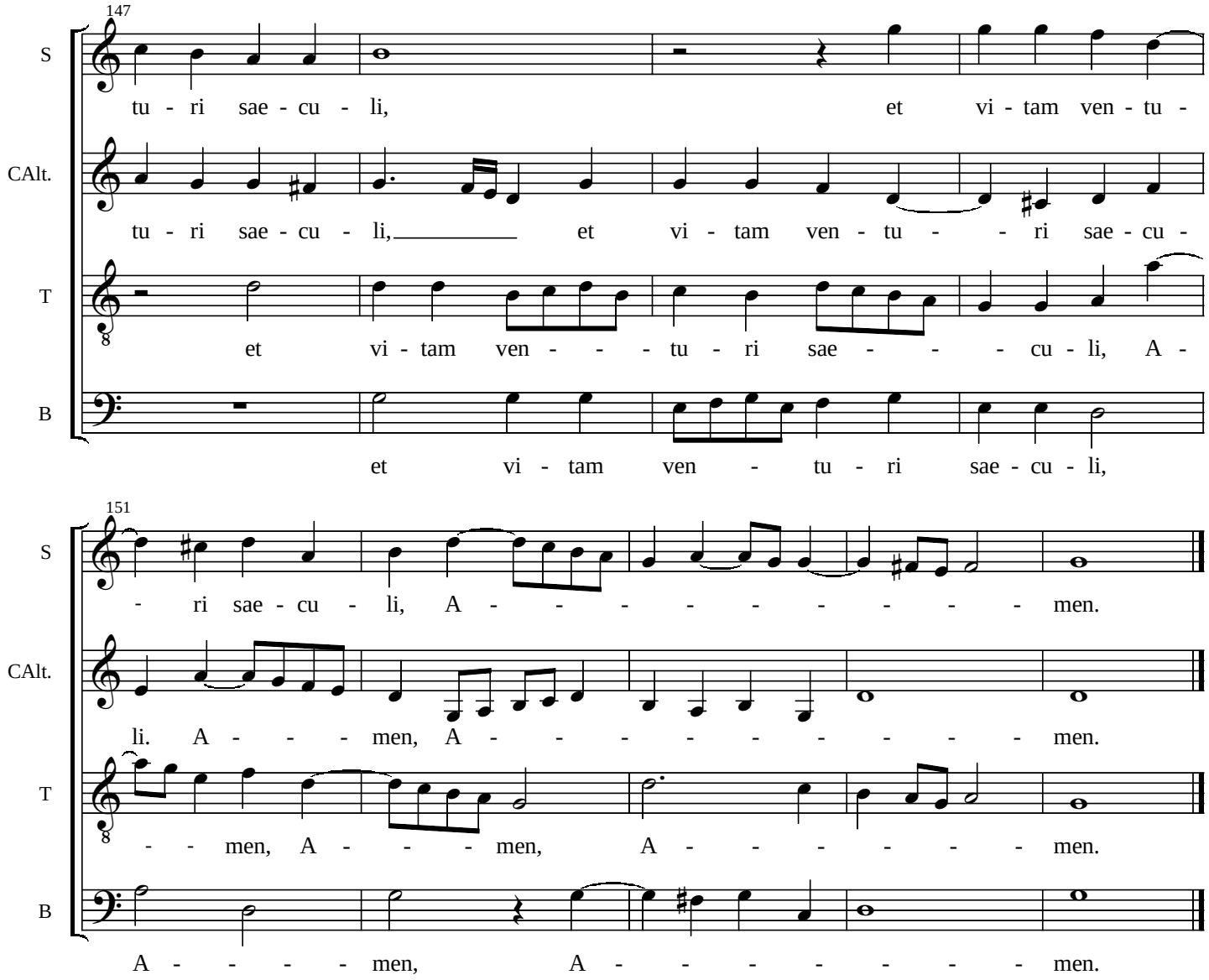
147
S
tu - ri sae - cu - li, et vi - tam ven - tu -
CAlt.
tu - ri sae - cu - li, et vi - tam ven - tu - - ri sae - cu -
T
et vi - tam ven - - - tu - ri sae - - - cu - li, A -
B
et vi - tam ven - tu - ri sae - cu - li,
151
S
- ri sae - cu - li, A - - - - - - - - - men.
CAlt.
li. A - - - men, A - - - - - - - - - men.
T
- - men, A - - - men, A - - - - - - men.
B
A - - - - men, A - - - - - - - men.