Si i'ay aymé legierement

De Porta

Source : Livre V de 25 chansons nouvelles à 4 parties---Paris---P.Attaingnant---1540.
Editor : André Vierendeels (09/05/18)
Notes : Original clefs : C1, C2, C3, F3
Original note values have been halved
Editorial accidentals above the staff

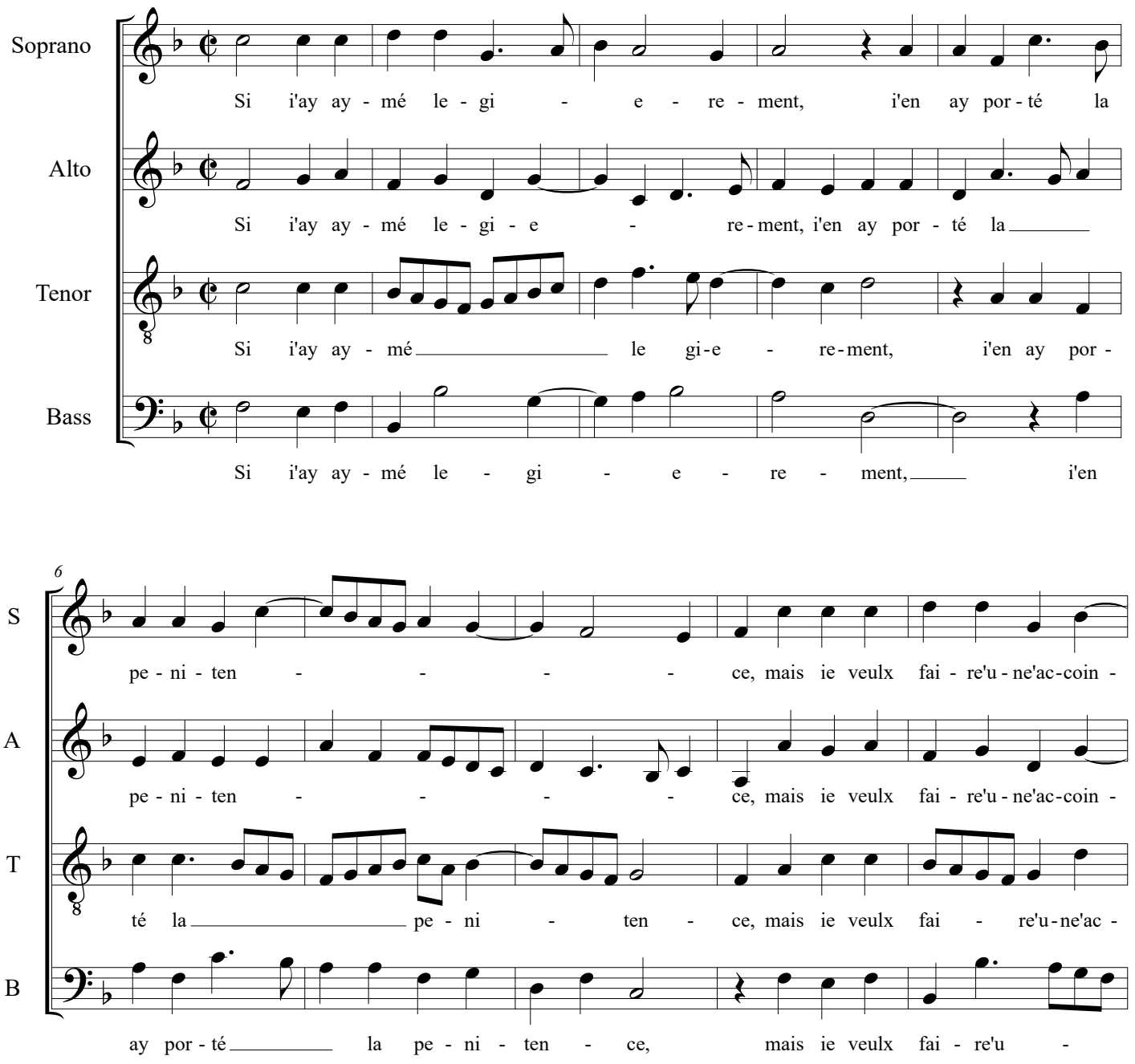

11

S: - tan - ce, qui ne fi - nis - se'au - cu - ne - ment, au - -

A: - tan - ce, qui ne fi - nis - se, qui ne fi - nis - se'au - cu -

T: coin - tan - ce, qui ne fi - nis - se'au - cu - - -

B: ne'ac - coin - tan - ce, qui ne fi - nis - se'au - cu - ne - ment, au -

16

S: - cu - ne - ment, si ie pro - metz as - seu - re -

A: - - ne - ment, si ie pro - metz, si ie pro -

T: - ne - ment, si ie pro - metz as - seu -

B: cu - ne - ment, si ie pro - metz, as - - -

21

S: - - ment, ie tien - dray foy de mon co - sté, de

A: metz as - seu - re - ment, ie tien - dray foy de mon

T: - re - ment, ie tien - dray foy de mon co -

B: - seu - re - ment, ie tien - dray foy de mon co -

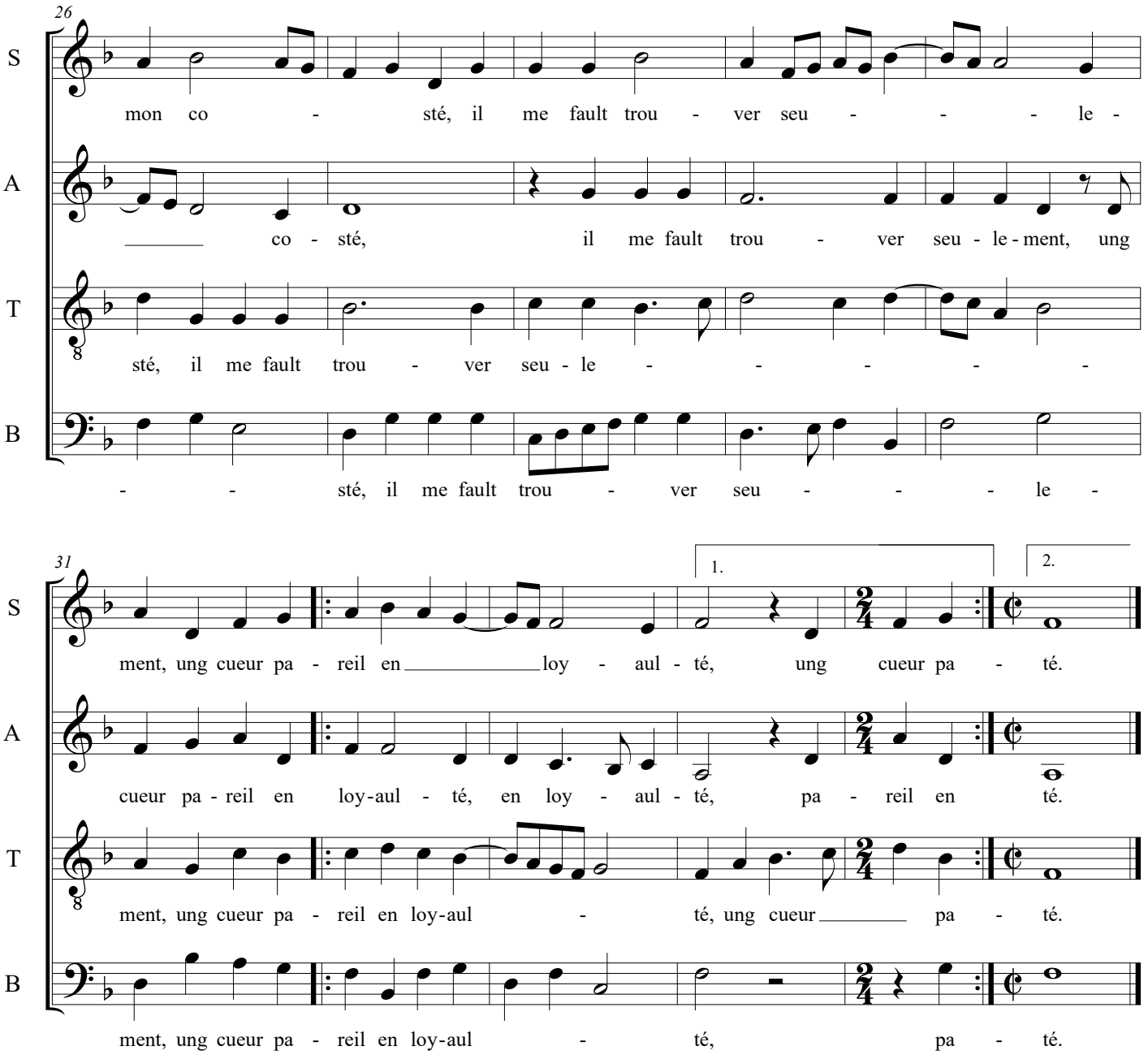
26
S
mon co - sté, il me fault trou - ver seu - - - le -
A
co - sté, il me fault trou - ver seu - le - ment, ung
T
sté, il me fault trou - ver seu - le - - - - -
B
- - sté, il me fault trou - ver seu - - - le -
31
1.
2.
S
ment, ung cueur pa - reil en loy - aul - té, ung cueur pa - té.
A
cueur pa - reil en loy-aul - té, en loy - aul - té, pa - reil en té.
T
ment, ung cueur pa - reil en loy-aul - té, ung cueur pa - té.
B
ment, ung cueur pa - reil en loy-aul - té, pa - té.