Requiem in F

Robert Führer op. 280

Requiem

poco Adagio

Stimme

Re - qui - em ae - ter - nam do - na e - is Do - mi - ne et lux pet -

6

pe - tu - a lu - ce - at e - is. Te de - cet hym - nus

11

De - us in Si - on et Ti - bi - red - de - tur vo - tum in Je - ru - sa -

Manfred Hößl - mhoessl.de

16

lem. Ky - ri - e e - lei - son, Chri - ste e - lei - son,

16

21

Ky - ri - e e - lei - son, e - lei - - son, e - lei - - son.

21

Graduale

27 *Moderato*

Tre - mens fac - tus sum e - go et ti - me - o dum dis-cus-si - o ve - ne - rit

27

33

at - que i - ra, tre - mens fac - tus sum et ti - me - o dum dis -

33

39

cus - si - o ve - ne - rit et i - - - ra, et i - - - ra.

39

45 *Andantino*

Graduale

Fac e - as Do - mi - ne, fac e - as Do - mi - ne de mor - te tran -

45

50

i - re ad vi - - - tam, quam o - lim Ab - ra - hae, quam

50

55

o - lim Ab - ra - hae, quam o - lim Ab - ra - hae pro - mi - si - - -

55

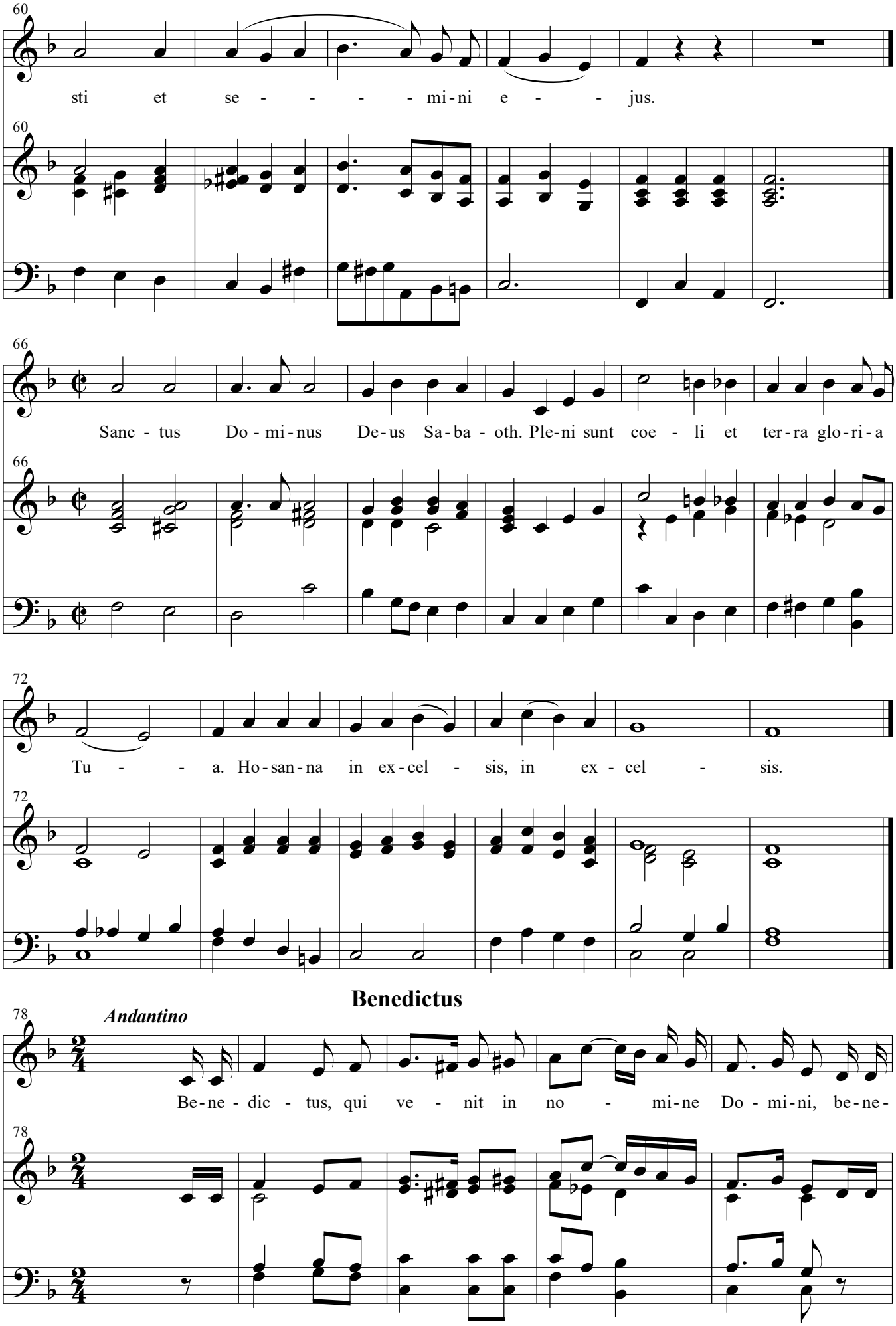
60
sti et se - - - - mi-ni e - - jus.
60
66
Sanc - tus Do - mi - nus De-us Sa-ba - oth. Ple-ni sunt coe - li et ter-ra glo-ri-a
66
72
Tu - - a. Ho-san-na in ex-cel - sis, in ex - cel - sis.
72
Benedictus
78
Andantino
Be-ne - dic - tus, qui ve - nit in no - mi-ne Do - mi-ni, be-ne-
78

83

dic - tus, qui ve - nit in no - mi-ne Do - mi - ni, be - ne - dic - tus, qui

83

88

ve - nit, qui ve - nit, qui ve - nit, be-ne - dic - tus, qui ve - nit in

88

93

no - mi-ne Do-mi - ni, qui ve - nit, qui ve - nit.

93

99

Adagio

Agnus Dei

Ag - nus De - i, qui tol - lis pec - ca - ta mun - di:

99

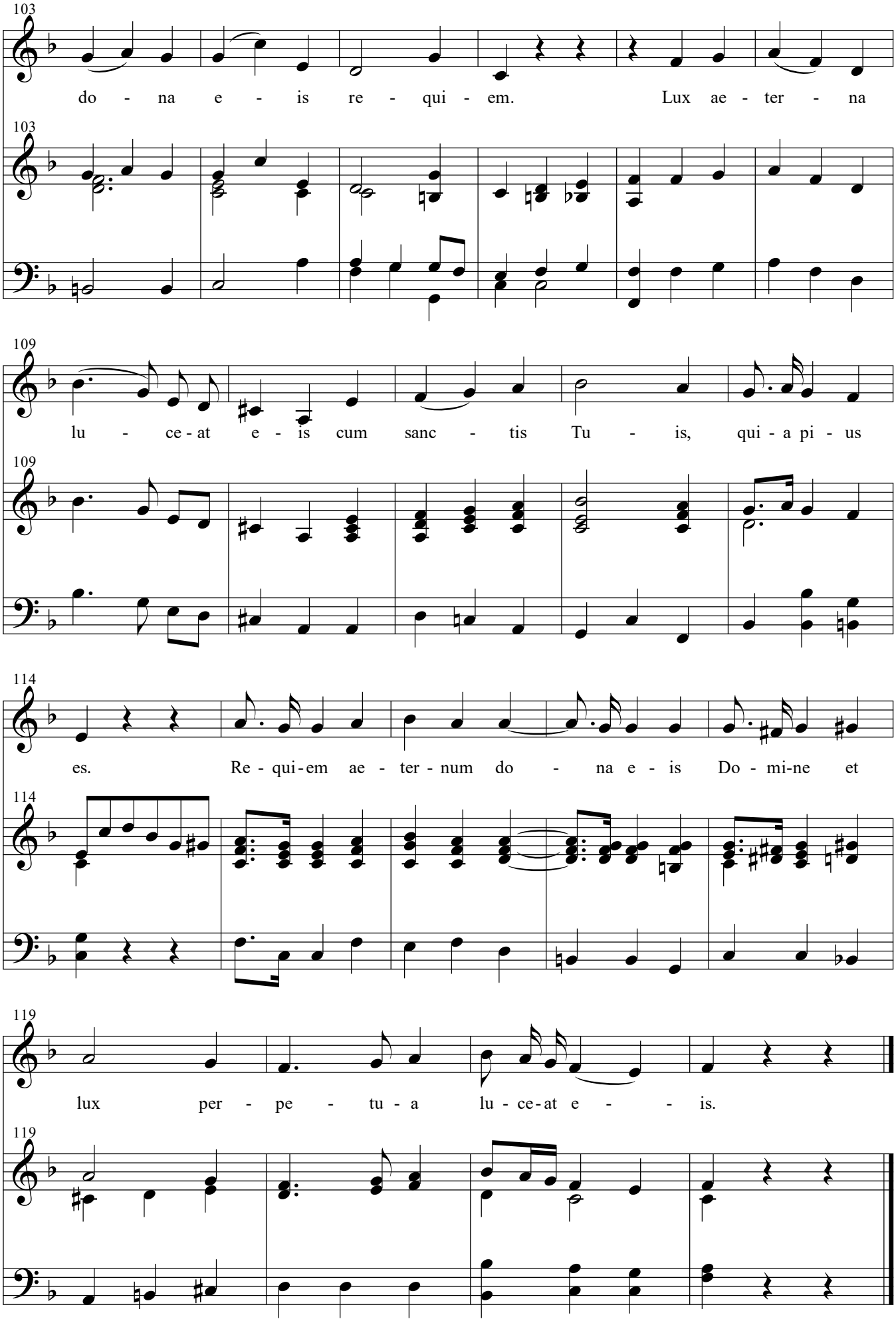
103
do - na e - is re - qui - em. Lux ae - ter - na
103
109
lu - ce - at e - is cum sanc - tis Tu - is, qui - a pi - us
109
114
es. Re - qui - em ae - ter - num do - na e - is Do - mi - ne et
114
119
lux per - pe - tu - a lu - ce - at e - - is.
119